

Қазақстан Республикасы Статистика агенттігі

**Қазақстан өңірлері бойынша
халықтың экономикалық белсенділігі**

**Экономическая активность населения
по регионам Казахстана**

1998 – 2007

Астана 2008

Қазақстан өңірлері бойынша халықтың экономикалық белсенділігі
Статистикалық жинақ /Редакциясын басқарған
А.Мешімбаева / Астана 2008ж, 360 бет

Жинақты әзірлеуге жауаптылар:

Ә. Қасенова, А.Қатарбаева, Г.Семибратова
(тел. 8 (7172) 749061, 749340,
8 (7272) 775934)

Алғы сөз

«Қазақстан өңірлері бойынша халықтың экономикалық белсенділігі» статистикалық жинағында республикадағы еңбек рыногының облыстар бөлінісіндегі жай-күйін сипаттайтын материалдар бар. Негізгі көрсеткіштер 1998-2007 жылдар серпінінде, ал соңғы үш жылдың көрсеткіштері толығырақ келтірілген.

Халықтың экономикалық тұрғыдан белсенділігінің көрсеткіштерін қалыптастыру көзі халықты жұмыспен іріктеп зерттеу деректері болып табылады. Экономикалық тұрғыдан белсенді және енжар халықтың, жұмыспен қамтылғандар мен жұмыссыздардың саны, олардың жынысы, жасы, білім деңгейі бойынша құрамы мен құрылымы туралы деректер келтірілген. Жұмыспен қамтылғандар мен жұмыссыз халық - жұмыспен қамтылғандық статусы, экономикалық қызмет пен жұмыс түрлері (қызметі, мамандығы) бойынша, жұмыссыз және экономикалық тұрғыдан енжар халық – жұмыспен қамтылмау (енжарлық) себептері мен ұзақтығы бойынша сыныпталған. Сондай-ақ, жұмыс уақытының ұзақтығын сипаттайтын көрсеткіштер де бар. Еңбекке қабілетті жастағы халыққа экономикалық сипаттама жеке бөлімде келтірілген.

Деректер республика облыстары бойынша, тұрғылықты орындары бөлінісінде (қалалық және ауылдық жерлерде) кестелік және графикалық материалдар түрінде берілген.

Жарияланым басқару қызметкерлеріне, экономистерге, статистиктерге, кәсіпорындардың, ұйымдардың басқару органдары мен қаржы-экономикалық қызметінің қызметкерлеріне, ғылыми, кәсіпкерлік және банк қызметкерлеріне, экономикалық жоғары оқу орындарының профессорлар-оқытушылар құрамына, аспиранттарға және студенттерге, басқа да мамандарға, бұқаралық ақпарат құралдарына арналған.

Жинақта қабылданған шартты белгілер:

«-« - құбылыс жоқ;
«...» - статистикалық деректер жоқ;
«0,0» - құбылыс шамасы өлшем бірлігінен төмен

Жекелеген реттерде қосындылардың қорытындысы мен жиынтығы арасындағы аздаған айырмашылықтар деректерді дөңгелектеумен түсіндіріледі.

Экономическая активность населения по регионам Казахстана
Статистический сборник / Под редакцией
А.Мешимбаевой /Астана 2008г. - 360 стр.

Ответственные за подготовку сборника:

А. Касенова, А.Катарбаева, Г.Семибратова
(тел. 8 (7172) 749061, 749340,
8 (7272) 775934)

Предисловие

Статистический сборник «Экономическая активность населения в регионах Казахстана» содержит материалы, характеризующие состояние рынка труда в разрезе областей республики. Основные показатели приведены в динамике лет за 1998-2007 годы, более подробные – за три последних года.

Источником формирования показателей экономической активности населения являются данные выборочного обследования населения по вопросам занятости и безработицы. Представлены данные о численности экономически активного и неактивного населения, занятых и безработных, их составе и структуре по полу, возрасту, уровню образования. Занятое и безработное население классифицировано по статусу занятости, видам экономической деятельности и занятиям (должности, профессии), безработное и экономически неактивное население – по причинам и продолжительности незанятости. (неактивности). Помещены показатели, характеризующие продолжительность рабочего времени. Отдельным разделом приводится экономическая характеристика населения в трудоспособном возрасте.

Данные приведены по областям республики, в разрезе места проживания (городской и сельской местности), в виде табличного и графического материалов.

Публикация предназначена для управленческого персонала, экономистов, статистиков, работников органов управления и финансово-экономических служб предприятий, организаций, научных, предпринимательских и банковских работников, профессорско-преподавательского состава, аспирантов и студентов экономических ВУЗов, других специалистов, средств массовой информации.

В сборнике приняты условные обозначения:

«-« - явление отсутствует;
«...» - нет статистических данных;
«0,0» - величина явления меньше единицы измерения.

В отдельных случаях незначительные расхождения между итогом и суммой слагаемых объясняются округлением данных.

МАЗМҰНЫ

ӘДІСНАМАЛЫҚ ТҮСІНІКТЕМЕЛЕР	5
МЕТОДОЛОГИЧЕСКИЕ ПОЯСНЕНИЯ	7
1. ҚАЗАҚСТАН РЕСПУБЛИКАСЫНЫҢ ӨҢІРЛЕРІ БОЙЫНША ЕҢБЕК РЫНОГЫНЫҢ НЕГІЗГІ ИНДИКАТОРЛАРЫ	9
1.1. Экономикалық тұрғыдан белсенді және енжар халық	9
1.2. Қала халқының экономикалық тұрғыдан белсенділігі және енжарлығы	16
1.3. Ауыл халқының экономикалық тұрғыдан белсенділігі мен енжарлығы.....	22
2. ЭКОНОМИКАЛЫҚ ТҰРҒЫДАН БЕЛСЕНДІ ХАЛЫҚ	28
2.1. Экономикалық тұрғыдан белсенді халық.....	28
2.2. Экономикалық тұрғыдан белсенді қала халқы	31
2.3. Экономикалық тұрғыдан белсенді ауыл халқы	35
3. ЭКОНОМИКАДА ЖҰМЫСПЕН ҚАМТЫЛҒАН ХАЛЫҚ	38
3.1. Жұмыспен қамтылған халық.....	38
3.2. Жұмыспен қамтылған халық меншік нысандары бойынша	41
3.3. Экономикалық қызмет түрлері бойынша жұмыспен қамтылған халық	42
3.4. Ірі және орта кәсіпорындардың жалдамалы қызметкерлері	48
3.5. Жұмыспен қамтылған қала халқы	49
3.6. Жұмыспен қамтылған ауыл халқы	52
4. ЖҰМЫС УАҚЫТЫ	56
5. ЖҰМЫССЫЗ ХАЛЫҚ	59
5.1. Жұмыссыз халық	59
5.2. Жұмыссыз қала халқы.....	67
5.3. Жұмыссыз ауыл халқы	74
6. ЭКОНОМИКАЛЫҚ ТҰРҒЫДАН ЕНЖАР ХАЛЫҚ.....	81
6.1. Экономикалық тұрғыдан енжар халық.....	81
6.2. Экономикалық тұрғыдан енжар қала халқы	85
6.3. Экономикалық тұрғыдан енжар ауыл халқы	88
7. ЕҢБЕККЕ ЖАРАМДЫ ЖАСТАҒЫ ХАЛЫҚҚА ЭКОНОМИКАЛЫҚ СИПАТТАМА.....	93

СОДЕРЖАНИЕ

1. ОСНОВНЫЕ ИНДИКАТОРЫ РЫНКА ТРУДА ПО РЕГИОНАМ РЕСПУБЛИКИ КАЗАХСТАН.....	106
1.1. Экономически активное и неактивное население	106
1.2. Экономическая активность и неактивность городского населения.....	115
1.3. Экономическая активность и неактивность сельского населения	120
2. ЭКОНОМИЧЕСКИ АКТИВНОЕ НАСЕЛЕНИЕ	126
2.1. Экономически активное население	126
2.2. Городское экономически активное население	129
2.3. Сельское экономически активное население	133
3. ЗАНЯТОЕ В ЭКОНОМИКЕ НАСЕЛЕНИЕ.....	137
3.1. Занятое население	137
3.2. Занятое население по формам собственности	141
3.3. Занятое население по видам экономической деятельности	142
3.4. Наемные работники крупных и средних предприятий.....	148
3.5. Городское занятое население	149
3.6. Сельское занятое население	152
4. РАБОЧЕЕ ВРЕМЯ	156
5. БЕЗРАБОТНОЕ НАСЕЛЕНИЕ.....	159
5.1. Безработное население	159
5.2. Городское безработное население	168
5.3. Сельское безработное население	174
6. ЭКОНОМИЧЕСКИ НЕАКТИВНОЕ НАСЕЛЕНИЕ	181
6.1. Экономически неактивное население	181
6.2. Городское экономически неактивное население	185
6.3. Сельское экономически неактивное население	189
7. ЭКОНОМИЧЕСКАЯ ХАРАКТЕРИСТИКА НАСЕЛЕНИЯ В ТРУДОСПОСОБНОМ ВОЗРАСТЕ.....	194

ӘДІСНАМАЛЫҚ ТҮСІНІКТЕМЕЛЕР

2001 жылдан бері тоқсан сайынғы негізде жүргізіліп келе жатқан халықтың жұмыспен қамтылуын іріктеп зерттеу деректері еңбек рыногы жөнінде ақпарат алудың негізі болып табылады. Зерттеу республиканың барлық өңірлерін қамтиды. Үй шаруашылықтары және төменгі жас шегі белгіленбей 15 және одан жоғары жастағы адамдар байқау бірліктері болып табылады.

Зерттеу деректерін жариялау кезінде Халықаралық еңбек ұйымының (ХЕҰ) стандарттары мен әдіснамалық ұсынымдарына негізделген түсініктер мен ұғымдар пайдаланылады.

Экономикалық тұрғыдан белсенді халық (жұмыс күші) – тауарлар мен қызметтер өндіру үшін жұмыс күшінің ұсыныстарын қамтамасыз ететін, халықтың экономикалық белсенділігін өлшеу үшін белгіленген жастағы халықтың бөлігі. Экономикалық тұрғыдан белсенді халық санына экономикалық қызметтің барлық түрлерінде жұмыспен қамтылғандар және жұмыссыздар кіреді.

Жұмысқа қабілетті жастағы адамдарға 16 жасқа толған азаматтар, яғни 16-63 жастағы ерлер, 16-58 жастағы әйелдер жатады.

Экономикалық белсенділік деңгейі – 15 және одан жоғары жастағы халықтың жалпы санындағы экономикалық тұрғыдан белсенді халық санының пайызбен өлшенген үлесі.

Жұмыспен қамтылған (жұмыс істейтін) халық – әркім өз жағдайы бойынша бір аптаға тең белгілі бір жұмыс кезеңі ішінде мынадай:

а) «жалдамалы (ақы төленетін) қызметкер»

ә) «өз бетінше жұмыспен айналысушы қызметкер»

санаттарының біріне жатқызылуы мүмкін тиісті жастағы барлық адамдар.

Экономикада жұмыспен қамтылғандарға зерттеу жүріп жатқан аптада (аптасына кем дегенде бір сағат) сыйақыға жалданып, сондай-ақ өз бетінше жұмыспен айналысып, табыс әкелетін жұмыс істеген адамдар жатады. Жұмыспен қамтылғандар санына жұмыста уақытша болмаған, бірақ ресми тіркеуі бар (сырқаттануы, жүктілігіне және босануына, баланы күту бойынша демалыста, жыл сайынғы еңбек немесе оқу демалыстарында болғандар және басқалар) адамдар кіреді.

Халықтың жұмыспен қамтылу деңгейі – экономикада жұмыспен қамтылғандар санының пайызбен өлшенген 15 және одан жоғары жастағы немесе экономикалық тұрғыдан белсенді халықтың жалпы санындағы үлесі.

Негізгі жұмыс (табыс беретін негізгі жұмыс) – белгілі бір адам өзі үшін осы жұмысты бірінші кезектегі деп санайтын жұмыс.

Қарастырылып отырған кезеңде осы адамда болған басқа жұмыс қосымша жалақы немесе табыс алуға мүмкіндік беретін **қосымша жұмыс (кәсіп)** болып саналады.

Жалдамалы (ақы төленетін) қызметкерлер - еңбек ақы, сыйлық ақы, үстеме ақы және т.с.с. немесе заттай нысанда ақы төлеу (сыйақы) қарастырылған жалдану шарты бойынша жұмыс істейтін адамдар.

Өз бетінше жұмыспен қамтылғандар – бұл сыйақы мөлшері тікелей тауарлар мен қызметтерді өндіруден (өткізуден) (бұл жерде өзінің тұтынуы табыс бөлшегі ретінде қаралады) түскен табысқа байланысты жұмыспен қамтылу.

Айналысатын жұмыстағы орны (жұмыспен қамтылу статусы) жөніндегі халықаралық сыныптамаға сәйкес өз бетінше жұмыспен қамтылған қызметкерлердің мынадай топтары анықталған:

Жұмыс берушілер - өзінің меншікті кәсіпорнын басқаратын немесе қандай да бір экономикалық қызмет түрінде тәуелсіз кәсіпкерлік қызметпен айналысатын және бір немесе бірнеше жалдамалы қызметкерлері бар адамдар.

Өз бетінше жұмыс істейтін қызметкерлер – өз бетінше немесе бір я бірнеше серіктеспен жұмыс істейтін, өз бетінше жұмыспен қамтылу негізінде қызмет істейтін және қызметкерлерді тұрақты негізде жалдамайтын адамдар.

Отбасының ақы төленбейтін қызметкерлері – туысы басқаратын кәсіпорында (шаруашылықта) әдетте сыйақысыз жұмыс істейтін адамдар.

Өндірістік кооператив мүшелері – кәсіпкерлік қызметпен айналысатын, еңбек кооперативінің мүшесі болып табылатын адамдар.

Жұмыссыздар - халықтың экономикалық белсенділігін өлшеу үшін белгіленген жастағы, қаралған кезеңде:

а) жұмыссыз болған (табысты жұмысы болмаған);

ә) оны іздеумен белсенді айналысқан;

б) уақыттың белгілі бір кезеңі ішінде жұмысқа кірісуге дайын болған деген үш негізгі критерийге бір мезгілде жауап берген адамдар.

Оқушылар, студенттер, зейнеткерлер және мүгедектер, егер олар жұмыс іздеумен айналысса және оған бірден кірісіп кетуге дайын болса, жұмыссыздар ретінде есепке алынады.

Жұмыссыздардың айналысатын ісі немесе экономикалық қызметі соңғы жұмыс орны бойынша анықталады.

Жұмыссыздық деңгейі – экономикалық тұрғыдан белсенді халық санындағы жұмыссыздар санының пайызбен есептелген үлесі.

Жастар жұмыссыздығының деңгейі – 15-24 жастағы жұмыссыз халық санының осы жастағы экономикалық тұрғыдан белсенді халық санындағы пайызбен өлшенген үлесі.

Ұзақ мерзімді жұмыссыздық деңгейі – бір жыл және одан астам уақыт жұмысы болмаған жұмыссыз халық санының экономикалық тұрғыдан белсенді халық санындағы пайызбен өлшенген үлесі.

Белгілі жас тобындағы халық арасындағы жұмыссыздық деңгейі – жұмыссыздар санының тиісті жас тобындағы экономикалық тұрғыдан белсенді халық санындағы пайызбен өлшенген үлесі.

Жұмыс түрі/экономикалық қызмет түрі бойынша жұмыссыздық деңгейі – жұмыс түрінің белгілі тобындағы/экономикалық қызмет түріндегі жұмыссыздар санының жұмыс түрінің тиісті тобындағы/ қызмет түріндегі экономикалық тұрғыдан белсенді халық санындағы пайызбен өлшенген үлесі.

Экономикалық тұрғыдан енжар (әрекетсіз) халық – қарастырылып отырған кезең ішінде жұмыспен қамтылғандар немесе жұмыссыздар болып табылмайтын, халықтың экономикалық белсенділігін өлшеу үшін белгіленген жастағы адамдар.

Халықтың экономикалық тұрғыдан енжарлығының деңгейі – экономикалық тұрғыдан енжар халық санының 15 және одан жоғары жастағы халықтың жалпы санындағы пайызбен өлшенген үлесі.

Экономикалық қызмет түрлерінің **сыныптамасы** Экономикалық қызмет түрлерінің еуропалық сыныптауышына (NACE) тең Экономикалық қызмет түрлерінің жалпы сыныптауышына (ЭҚЖС) сәйкес; жұмыстар - Жұмыстардың мемлекеттік сыныптауышына сәйкес келтірілген. Жұмыс топтамалары Жұмыстардың халықаралық стандарттық сыныптамасымен (ЖХСС-ISCO – 88) салыстырмалы.

Жұмыс уақыты – қызметкер жұмыс берушілер актілеріне және жеке еңбек шарты талаптарына сәйкес еңбек міндеттерін орындайтын уақыт.

Жұмыс аптасының қалыпты ұзақтығы – заңнамада, ережелерде, ұжымдық шарттарда жұмыстың нақты түрі және қызметкерлер санаты үшін белгіленген жұмыс сағаты болып табылады. Жұмыс уақытының қалыпты ұзақтығы бір аптада 40 сағаттан аспауы қажет. Қызметкерлердің жекелеген санаттары үшін жұмыс уақытының қысқартылған ұзақтығы белгіленеді («Қазақстан Республикасындағы еңбек туралы» ҚР Заңы).

Жұмыс аптасының нақты ұзақтығы – нақты жұмыспен өтелген уақыт болып табылады. Нақты жұмыспен өтелген уақытқа: қалыпты жұмыс уақыты кезіндегі жұмыс уақыты, жұмыс уақытының қалыпты ұзақтығынан асырып жұмыспен өтелген уақыт, жұмыс орнын тазалау және дайындау уақыты, қызметкердің кінәсіз жұмыс орнында жұмыстың тоқталған уақыты, жұмыстағы демалысқа арналған қысқа үзілістердің уақыты кіреді. Нақты жұмыспен өтелген уақытқа ақы төленген, бірақ жұмыспен өтелмеген уақыт (мысалы, жыл сайынғы еңбек демалысы немесе ауырған уақыт) кірмейді.

МЕТОДОЛОГИЧЕСКИЕ ПОЯСНЕНИЯ

Основой для получения информации по рынку труда являются данные выборочного обследования занятости населения, которые проводятся с 2001 года на ежеквартальной основе. Обследованием охватываются все регионы республики. Единицами наблюдения являются домашние хозяйства и лица в возрасте от 15 лет и старше, без установления нижней возрастной границы.

При публикации данных обследования используются понятия и определения, основанные на стандартах и методологических рекомендациях Международной Организации Труда (МОТ).

Экономически активное население (рабочая сила) – часть населения в возрасте, установленном для измерения экономической активности населения, обеспечивающая предложение рабочей силы для производства товаров и услуг. Численность экономически активного населения включает занятых во всех видах экономической деятельности и безработных.

К лицам трудоспособного возраста относятся граждане, достигшие 16 лет и мужчины в возрасте 63 лет, женщины – 58 лет.

Уровень экономической активности – доля численности экономически активного населения в общей численности населения в возрасте 15 лет и старше, измеренная в процентах.

Занятое (работающее) население – все лица в соответствующем возрасте, кто по своему состоянию в течение определенного короткого периода, равного одной неделе, могут быть отнесены к одной из следующих категорий:

- а) «наемный (оплачиваемый) работник»;
- б) «самозанятый работник».

К занятым в экономике относятся лица, которые в обследуемую неделю выполняли работу (хотя бы один час в неделю) по найму за вознаграждение, а также приносящую доход от самостоятельной занятости. В число занятых включаются лица, которые временно отсутствовали на работе, но имели формальное прикрепление (болезнь, отпуска по беременности и родам, по уходу за ребенком, ежегодные трудовые или учебные отпуска и другие).

Уровень занятости населения – доля численности занятых в экономике в общей численности населения в возрасте 15 лет и старше, или в численности экономически активного населения, измеренные в процентах.

Работа основная (основное доходное занятие) – это та работа, которую данное лицо считает для себя первостепенной.

Другая работа, которую это лицо имело в рассматриваемом периоде, считается **дополнительной работой (занятием)**, позволяющим получить дополнительный заработок или доход.

Наемные (оплачиваемые) работники – лица, работающие по договору найма, предусматривающему оплату (вознаграждение) в виде оклада, премии, надбавок и т.п., либо в натуральной форме.

Самостоятельная занятость – это занятость, при которой размер вознаграждения напрямую зависит от дохода, получаемого от производства (реализации) товаров и услуг (где собственное потребление рассматривается как часть дохода).

В соответствии с Международной классификацией по положению в занятии (статуса в занятости) определены следующие группы самостоятельно занятых работников:

Работодатели – лица, управляющие своим собственным предприятием или занимающиеся независимой предпринимательской деятельностью в каком-либо виде экономической деятельности и имеющие одного или нескольких наемных работников.

Самостоятельные работники – лица, которые работая самостоятельно или с одним или несколькими партнерами, занимаются деятельностью на основе самостоятельной занятости и не нанимают на постоянной основе работников.

Неоплачиваемые семейные работники – лица, как правило, работающие без вознаграждения на предприятии (в хозяйстве), управляемом родственником.

Члены производственного кооператива – лица, являющиеся членами трудового кооператива, занимающегося предпринимательской деятельностью.

Безработные – это лица в возрасте, установленном для измерения экономической активности населения, которые в рассматриваемый период отвечали одновременно трем основным критериям:

- а) были без работы (не имели доходного занятия);
- б) занимались активно ее поиском;
- в) были готовы приступить к работе в течение определенного периода времени.

Учащиеся, студенты, пенсионеры и инвалиды учитываются в качестве безработных, если они занимались поиском работы и были готовы приступить к ней.

Виды занятия или экономической деятельности безработных определяются по последнему месту работы.

Уровень безработицы – доля численности безработных в численности экономически активного населения, измеренная в процентах.

Уровень молодежной безработицы – доля численности безработного населения в возрасте 15-24 года в численности экономически активного населения в этом же возрасте, измеренная в процентах.

Уровень долгосрочной безработицы – доля численности безработного населения, не имеющего работы 1 год и более в численности экономически активного населения, измеренная в процентах.

Уровень безработицы среди населения определенной возрастной группы – доля числа безработных в численности экономически активного населения соответствующей возрастной группы, измеренная в процентах.

Уровень безработицы по занятиям/видам экономической деятельности – доля числа безработных определенной группы занятий/вида экономической деятельности в численности экономически активного населения соответствующей группы занятий/вида деятельности, измеренная в процентах.

Экономически неактивное (пассивное) население – лица в возрасте, установленном для измерения экономической активности населения, которые не являются занятыми или безработными в течение рассматриваемого периода.

Уровень экономической неактивности населения - доля численности экономически неактивного населения в общей численности населения в возрасте 15 лет и старше, измеренная в процентах.

Классификация видов экономической деятельности приведена в соответствии с Общим классификатором видов экономической деятельности (ОКЭД- 2), аутентичный Европейскому классификатору видов экономической деятельности (NACE); занятий – согласно Государственному классификатору занятий. Группировки занятий сопоставимы с Международной стандартной классификацией занятий (МСКЗ – ISKO-88).

Рабочее время - время, в течение которого работник в соответствии с актами работодателя и условиями индивидуального трудового договора выполняет трудовые обязанности.

Нормальной продолжительностью рабочей недели являются часы работы, установленные законодательством, правилами, коллективными договорами для конкретного вида работ и категорий работников. Нормальная продолжительность рабочего времени не должна превышать 40 часов в неделю. Для отдельных категорий работников устанавливается сокращенная продолжительность рабочего времени (Закон РК «О труде в Республике Казахстан»).

Фактической продолжительностью рабочей недели является фактически отработанное время. Фактически отработанное время включает: время работы в течение нормального рабочего времени, время, отработанное сверх нормальной продолжительности рабочего времени, время для обслуживания и подготовки рабочего места, время простоя на рабочем месте не по вине работника, время коротких перерывов в работе для отдыха. В фактически отработанное время не включается оплаченное, но неотработанное время (например, ежегодный трудовой отпуск или время болезни).

1. ҚАЗАҚСТАН РЕСПУБЛИКАСЫНЫҢ ӨНІРЛЕРІ БОЙЫНША ЕҢБЕК РЫНОГЫНЫҢ НЕГІЗГІ ИНДИКАТОРЛАРЫ

1.1. Экономикалық тұрғыдан белсенді және енжар халық

Экономикалық тұрғыдан белсенді халық

мың адам

	1998	1999	2000	2001	2002	2003	2004	2005	2006	2007
Қазақстан Республикасы	7 052,6	7 055,4	7 107,4	7 479,1	7 399,7	7 657,3	7 840,6	7 901,7	8 028,9	8 228,3
Ақмола	404,0	394,6	414,6	435,1	394,5	410,7	416,9	418,1	422,3	427,3
Ақтөбе	318,6	323,0	325,9	364,2	335,0	348,0	365,8	372,9	380,8	387,4
Алматы	676,4	659,9	667,3	733,3	761,2	789,7	798,7	804,1	816,1	834,1
Атырау	195,7	196,9	208,6	203,0	206,1	213,6	226,3	230,5	235,0	245,8
Батыс Қазақстан	293,5	292,3	296,5	326,2	301,7	314,5	319,8	319,7	321,3	327,5
Жамбыл	432,7	434,3	430,3	478,7	482,6	519,5	492,9	496,7	510,7	548,6
Қарағанды	716,9	699,9	715,4	720,3	725,1	726,2	729,7	737,4	740,7	744,3
Қостанай	482,2	478,4	494,0	564,6	532,9	541,1	553,0	557,4	556,5	560,5
Қызылорда	243,2	254,7	257,3	259,9	275,3	287,6	297,4	301,9	299,2	307,9
Маңғыстау	154,7	148,9	153,7	146,0	147,6	156,6	182,4	188,5	189,7	194,3
Оңтүстік Қазақстан	807,4	844,5	826,7	844,8	896,0	952,3	1 005,7	1 013,1	1 050,0	1 081,5
Павлодар	417,0	410,9	414,3	449,9	408,0	410,7	407,4	402,2	408,9	419,0
Солтүстік Қазақстан	352,8	353,9	354,1	439,9	407,9	404,9	399,8	395,6	394,7	393,9
Шығыс Қазақстан	758,2	740,9	744,4	760,7	722,9	743,5	752,1	751,7	756,8	764,2
Астана қаласы	164,2	171,2	179,4	196,4	239,5	261,0	290,7	293,0	302,8	314,7
Алматы қаласы	635,1	651,1	624,9	556,0	563,3	577,3	602,0	619,1	643,4	677,3

Экономикалық тұрғыдан белсенді халық санының өзгеруі

өткен жылға пайызбен

	1998	1999	2000	2001	2002	2003	2004	2005	2006	2007
Қазақстан Республикасы	94,8	100,0	100,7	105,2	98,9	103,5	102,4	100,8	101,6	102,5
Ақмола	87,2	97,7	105,1	104,9	90,7	104,1	101,5	100,3	101,0	101,2
Ақтөбе	94,2	101,4	100,9	111,8	92,0	103,9	105,1	101,9	102,1	101,7
Алматы	95,5	97,6	101,1	109,9	103,8	103,7	101,1	100,7	101,5	102,2
Атырау	95,3	100,6	105,9	97,3	101,5	103,6	105,9	101,9	102,0	104,6
Батыс Қазақстан	97,9	99,6	101,4	110,0	92,5	104,2	101,7	100,0	100,5	101,9
Жамбыл	96,4	100,4	99,1	111,2	100,8	107,6	94,9	100,8	102,8	107,4
Қарағанды	90,3	97,6	102,2	100,7	100,7	100,2	100,5	101,1	100,4	100,5
Қостанай	87,7	99,2	103,3	114,3	94,4	101,5	102,2	100,8	99,8	100,7
Қызылорда	101,6	104,7	101,0	101,0	105,9	104,5	103,4	101,5	99,1	102,9
Маңғыстау	92,9	96,3	103,2	95,0	101,1	106,1	116,5	103,4	100,6	102,4
Оңтүстік Қазақстан	96,6	104,6	97,9	102,2	106,1	106,3	105,6	100,7	103,6	103,0
Павлодар	92,4	98,5	100,8	108,6	90,7	100,7	99,2	98,7	101,7	102,5
Солтүстік Қазақстан	98,8	100,3	100,1	124,2	92,7	99,3	98,7	99,0	99,8	99,8
Шығыс Қазақстан	94,1	97,7	100,5	102,2	95,0	102,8	101,2	99,9	100,7	101,0
Астана қаласы	102,2	104,3	104,8	109,5	121,9	109,0	111,4	100,8	103,3	103,9
Алматы қаласы	103,0	102,5	96,0	89,0	101,3	102,5	104,3	102,8	103,9	105,3

Халықтың экономикалық тұрғыдан белсенділігінің деңгейі

пайызбен

	1998	1999	2000	2001	2002	2003	2004	2005	2006	2007
Қазақстан Республикасы	65,9	66,0	66,0	70,2	70,1	70,0	69,9	69,4	69,7	70,4
Ақмола	65,2	65,3	68,9	73,8	74,8	73,6	72,8	72,6	73,1	73,3
Ақтөбе	66,6	67,6	67,9	76,8	72,0	72,3	73,8	74,1	74,3	74,4
Алматы	62,1	60,1	60,0	67,7	70,3	70,0	68,6	67,8	67,9	68,3
Атырау	67,4	66,8	69,5	69,3	69,0	68,8	70,3	70,0	69,7	71,5
Батыс Қазақстан	66,1	66,2	67,1	74,0	69,9	70,6	69,8	68,7	68,5	68,9
Жамбыл	64,7	64,5	63,1	71,1	72,5	75,6	70,0	69,8	71,1	75,7
Қарағанды	67,0	66,3	67,9	68,9	71,6	70,4	69,8	70,2	70,1	69,9
Қостанай	61,4	62,7	65,5	75,4	75,9	75,5	76,4	76,7	76,7	77,1
Қызылорда	65,2	67,2	66,7	67,6	70,2	71,6	72,3	72,3	70,6	71,7
Маңғыстау	72,0	68,6	69,4	70,5	67,4	68,4	75,3	77,2	73,1	71,6
Оңтүстік Қазақстан	65,8	67,7	64,7	67,7	69,9	70,0	70,4	69,1	70,2	70,6
Павлодар	67,9	68,1	69,2	74,6	71,8	70,3	68,9	67,5	68,5	69,8
Солтүстік Қазақстан	64,3	65,6	65,8	80,7	78,6	76,1	74,8	74,4	74,4	74,0
Шығыс Қазақстан	65,7	64,5	64,7	66,1	64,7	65,0	65,1	65,2	65,9	66,6
Астана қаласы	67,9	67,7	69,9	71,2	63,8	64,8	69,1	67,1	66,9	66,7
Алматы қаласы	71,8	72,6	68,9	62,3	62,8	62,6	62,9	62,8	63,3	64,8

Жұмыспен қамтылған халық

мың адам

	1998	1999	2000	2001	2002	2003	2004	2005	2006	2007
Қазақстан Республикасы	6 127,6	6 105,4	6 201,0	6 698,8	6 708,9	6 985,2	7 181,8	7 261,0	7 403,5	7 631,1
Ақмола	348,1	336,4	362,2	388,0	358,1	372,8	378,6	380,7	385,8	393,2
Ақтөбе	274,9	278,9	282,4	322,8	300,8	314,3	331,3	338,6	348,2	358,5
Алматы	585,3	565,9	573,5	658,3	690,8	721,7	736,4	745,1	758,3	778,2
Атырау	168,4	167,2	176,2	175,5	184,0	193,2	205,3	209,5	215,2	227,5
Батыс Қазақстан	270,1	269,6	273,5	285,5	271,6	285,1	290,4	290,9	293,7	302,0
Жамбыл	371,3	371,1	368,5	417,8	423,4	462,1	442,4	447,9	463,9	506,2
Қарағанды	619,9	599,8	618,8	654,1	664,6	671,5	676,0	685,9	689,6	694,8
Қостанай	408,4	402,6	429,5	506,4	483,2	494,1	506,2	511,9	513,2	518,4
Қызылорда	206,6	213,7	220,1	223,9	240,8	254,7	267,1	272,5	271,2	282,6
Маңғыстау	133,6	129,2	132,7	130,6	133,2	141,4	164,4	170,2	172,0	177,8
Оңтүстік Қазақстан	692,1	725,7	708,1	747,5	812,2	870,8	927,0	937,6	974,3	1 006,5
Павлодар	361,0	355,9	357,3	408,5	372,7	376,8	375,8	371,7	378,7	390,0
Солтүстік Қазақстан	301,8	302,4	308,9	400,8	375,2	372,5	367,2	364,3	366,1	366,7
Шығыс Қазақстан	696,4	677,9	683,0	704,8	670,4	689,4	697,6	698,1	704,4	713,7
Астана қаласы	142,8	148,9	156,9	178,1	218,7	239,0	266,6	269,0	278,5	290,8
Алматы қаласы	546,9	560,2	549,4	496,1	509,3	525,7	549,4	566,9	590,5	624,3

Жұмыспен қамтылған халық санының өзгеруі

өткен жылға пайызбен

	1998	1999	2000	2001	2002	2003	2004	2005	2006	2007
Қазақстан Республикасы	94,7	99,6	101,6	108,0	100,2	104,1	102,8	101,1	102,0	103,1
Ақмола	86,7	96,6	107,7	107,1	92,3	104,1	101,6	100,5	101,3	101,9
Ақтөбе	94,1	101,5	101,3	114,3	93,2	104,5	105,4	102,2	102,8	103,0
Алматы	95,7	96,7	101,3	114,8	104,9	104,5	102,0	101,2	101,8	102,6
Атырау	95,0	99,3	105,4	99,6	104,8	105,0	106,3	102,0	102,7	105,7
Батыс Қазақстан	100,8	99,8	101,4	104,4	95,1	105,0	101,9	100,2	100,9	102,8
Жамбыл	96,0	99,9	99,3	113,4	101,3	109,1	95,7	101,2	103,6	109,1
Қарағанды	89,9	96,8	103,2	105,7	101,6	101,0	100,7	101,5	100,5	100,8
Қостанай	85,7	98,6	106,7	117,9	95,4	102,3	102,4	101,1	100,3	101,0
Қызылорда	101,7	103,4	103,0	101,7	107,5	105,8	104,9	102,0	99,5	104,2
Маңғыстау	93,4	96,7	102,7	98,4	102,0	106,1	116,3	103,5	101,0	103,4
Оңтүстік Қазақстан	96,4	104,9	97,6	105,6	108,7	107,2	106,5	101,1	103,9	103,3
Павлодар	91,3	98,6	100,4	114,3	91,2	101,1	99,7	98,9	101,9	103,0
Солтүстік Қазақстан	98,3	100,2	102,1	129,8	93,6	99,3	98,6	99,2	100,5	100,2
Шығыс Қазақстан	95,5	97,3	100,8	103,2	95,1	102,8	101,2	100,1	100,9	101,3
Астана қаласы	101,7	104,3	105,4	113,5	122,8	109,3	111,5	100,9	103,5	104,4
Алматы қаласы	102,6	102,4	98,1	90,3	102,7	103,2	104,5	103,2	104,2	105,7

15 жас және одан асқан халыққа шаққандағы жұмыспен қамтылу деңгейі

пайызбен

	1998	1999	2000	2001	2002	2003	2004	2005	2006	2007
Қазақстан Республикасы	57,3	57,1	57,6	62,9	63,6	63,9	64,0	63,8	64,3	65,3
Ақмола	56,1	55,7	60,2	65,8	67,9	66,8	66,1	66,1	66,8	67,4
Ақтөбе	57,5	58,3	58,8	68,0	64,7	65,3	66,8	67,3	67,9	68,9
Алматы	53,7	51,5	51,5	60,8	63,8	64,0	63,3	62,8	63,1	63,7
Атырау	58,0	56,8	58,7	59,9	61,6	62,2	63,8	63,6	63,8	66,2
Батыс Қазақстан	60,9	61,0	61,9	64,8	62,9	64,0	63,4	62,5	62,6	63,5
Жамбыл	55,5	55,1	54,0	62,1	63,6	67,2	62,9	63,0	64,6	69,8
Қарағанды	58,0	56,8	58,7	62,5	65,7	65,1	64,7	65,3	65,3	65,3
Қостанай	52,0	52,7	57,0	67,7	68,8	69,0	69,9	70,5	70,8	71,3
Қызылорда	55,4	56,4	57,0	58,2	61,4	63,5	64,9	65,3	64,0	65,8
Маңғыстау	62,2	59,5	59,9	63,1	60,8	61,7	67,9	69,7	66,3	65,5
Оңтүстік Қазақстан	56,4	58,2	55,5	59,9	63,3	64,0	64,9	64,0	65,1	65,7
Павлодар	58,8	59,0	59,6	67,8	65,6	64,5	63,6	62,4	63,4	64,9
Солтүстік Қазақстан	55,0	56,1	57,4	73,5	72,3	70,0	68,7	68,6	69,0	68,9
Шығыс Қазақстан	60,4	59,0	59,3	61,2	60,0	60,3	60,4	60,6	61,3	62,2
Астана қаласы	59,0	58,9	61,2	64,5	58,2	59,3	63,4	61,6	61,5	61,6
Алматы қаласы	61,8	62,5	60,6	55,6	56,8	57,0	57,4	57,5	58,1	59,7

Экономикалық тұрғыдан белсенді халыққа шаққандағы жұмыспен қамтылу деңгейі

пайызбен

	1998	1999	2000	2001	2002	2003	2004	2005	2006	2007
Қазақстан Республикасы	86,9	86,5	87,2	89,6	90,7	91,2	91,6	91,9	92,2	92,7
Ақмола	86,2	85,3	87,4	89,2	90,8	90,8	90,8	91,1	91,4	92,0
Ақтөбе	86,3	86,3	86,7	88,6	89,8	90,3	90,6	90,8	91,5	92,6
Алматы	86,5	85,8	85,9	89,8	90,8	91,4	92,2	92,7	92,9	93,3
Атырау	86,1	84,9	84,5	86,5	89,3	90,5	90,7	90,9	91,6	92,6
Батыс Қазақстан	92,0	92,2	92,2	87,5	90,0	90,7	90,8	91,0	91,4	92,2
Жамбыл	85,8	85,4	85,6	87,3	87,7	88,9	89,8	90,2	90,8	92,3
Қарағанды	86,5	85,7	86,5	90,8	91,7	92,5	92,6	93,0	93,1	93,3
Қостанай	84,7	84,2	86,9	89,7	90,7	91,3	91,5	91,8	92,2	92,5
Қызылорда	85,0	83,9	85,5	86,1	87,5	88,6	89,8	90,3	90,7	91,8
Маңғыстау	86,4	86,8	86,3	89,5	90,2	90,3	90,2	90,3	90,7	91,5
Оңтүстік Қазақстан	85,7	85,9	85,7	88,5	90,6	91,4	92,2	92,5	92,8	93,1
Павлодар	86,6	86,6	86,2	90,8	91,3	91,8	92,3	92,4	92,6	93,1
Солтүстік Қазақстан	85,5	85,4	87,2	91,1	92,0	92,0	91,9	92,1	92,8	93,1
Шығыс Қазақстан	91,8	91,5	91,8	92,7	92,7	92,7	92,8	92,9	93,1	93,4
Астана қаласы	87,0	87,0	87,5	90,7	91,3	91,6	91,7	91,8	92,0	92,4
Алматы қаласы	86,1	86,0	87,9	89,2	90,4	91,1	91,2	91,6	91,8	92,2

Жалдамалы қызметкерлер

мың адам

	1998	1999	2000	2001	2002	2003	2004	2005	2006	2007
Қазақстан Республикасы	3 783,0	3 354,2	3 504,4	3 863,3	4 030,2	4 229,6	4 469,9	4 640,5	4 776,6	4 973,5
Ақмола	235,9	187,5	197,8	205,5	187,4	205,6	204,8	209,6	214,3	221,4
Ақтөбе	164,2	145,7	170,0	175,5	178,8	191,7	200,3	210,0	217,9	225,7
Алматы	329,7	279,3	256,5	335,0	368,4	392,0	415,4	414,5	426,1	441,3
Атырау	117,6	106,6	115,9	125,5	143,9	151,1	156,4	165,4	173,4	187,3
Батыс Қазақстан	150,4	133,3	141,2	157,4	160,2	166,8	169,4	170,0	173,5	180,1
Жамбыл	206,6	173,0	188,3	204,6	186,5	206,8	222,8	234,2	237,2	249,2
Қарағанды	428,5	384,5	403,8	451,1	460,3	477,9	488,8	501,5	505,5	518,7
Қостанай	274,4	228,6	226,9	266,0	269,1	281,6	285,7	290,8	295,6	298,3
Қызылорда	120,2	120,3	128,8	114,3	129,3	129,4	144,9	154,8	157,6	159,3
Маңғыстау	99,5	84,7	92,8	99,6	112,5	128,8	149,1	156,8	160,2	166,0
Оңтүстік Қазақстан	371,4	324,5	321,3	343,4	395,1	392,9	438,6	444,9	466,4	507,6
Павлодар	233,2	195,6	216,8	233,2	229,9	238,8	261,9	272,6	283,2	295,3
Солтүстік Қазақстан	184,4	159,5	147,6	190,4	193,4	189,9	198,9	202,5	205,7	208,3
Шығыс Қазақстан	373,5	338,8	406,9	425,7	409,6	423,1	432,9	444,6	458,6	468,8
Астана қаласы	116,8	117,8	116,6	147,4	199,6	224,6	245,5	247,2	254,7	266,1
Алматы қаласы	376,7	374,5	373,2	388,7	406,3	428,8	454,5	520,9	546,8	580,2

Жалдамалы қызметкерлер санының өзгеруі

өткен жылға пайызбен

	1998	1999	2000	2001	2002	2003	2004	2005	2006	2007
Қазақстан Республикасы	88,6	88,7	104,5	110,2	104,3	104,9	105,7	103,8	102,9	104,1
Ақмола	89,1	79,5	105,5	103,9	91,2	109,7	99,6	102,4	102,2	103,3
Ақтөбе	87,5	88,7	116,7	103,2	101,9	107,2	104,5	104,8	103,8	103,6
Алматы	95,7	84,7	91,8	130,6	110,0	106,4	106,0	99,8	102,8	103,6
Атырау	90,1	90,6	108,7	108,3	114,7	105,0	103,5	105,8	104,8	108,0
Батыс Қазақстан	84,9	88,6	105,9	111,5	101,8	104,1	101,6	100,4	102,0	103,8
Жамбыл	88,5	83,7	108,8	108,7	91,2	110,9	107,7	105,1	101,2	105,1
Қарағанды	88,6	89,7	105,0	111,7	102,0	103,8	102,3	102,6	100,8	102,6
Қостанай	83,5	83,3	99,3	117,2	101,2	104,6	101,5	101,8	101,6	100,9
Қызылорда	93,2	100,1	107,1	88,7	113,1	100,1	112,0	106,8	101,8	101,1
Маңғыстау	95,8	85,1	109,6	107,3	113,0	114,5	115,8	105,2	102,2	103,6
Оңтүстік Қазақстан	87,1	87,4	99,0	106,9	115,1	99,4	111,6	101,4	104,8	108,8
Павлодар	84,3	83,9	110,8	107,6	98,6	103,9	109,7	104,1	103,9	104,3
Солтүстік Қазақстан	78,6	86,5	92,5	129,0	101,6	98,2	104,7	101,8	101,6	101,3
Шығыс Қазақстан	85,8	90,7	120,1	104,6	96,2	103,3	102,3	102,7	103,2	102,2
Астана қаласы	99,7	100,9	99,0	126,4	135,4	112,5	109,3	100,7	103,0	104,5
Алматы қаласы	94,6	99,4	99,7	104,2	104,5	105,5	106,0	114,6	105,0	106,1

Өз бетінше жұмыспен қамтылғандар

мың адам

	1998	1999	2000	2001	2002	2003	2004	2005	2006	2007
Қазақстан Республикасы	2 344,6	2 751,2	2 696,6	2 835,5	2 678,7	2 755,6	2 711,9	2 620,4	2 626,9	2 657,6
Ақмола	112,2	148,9	164,4	182,5	170,8	167,3	173,8	171,1	171,5	171,8
Ақтөбе	110,7	133,2	112,4	147,3	122,0	122,6	130,9	128,6	130,3	132,8
Алматы	255,6	286,6	317,0	323,3	322,4	329,8	321,0	330,6	332,2	336,9
Атырау	50,8	60,6	60,3	50,0	40,1	42,1	49,0	44,0	41,8	40,2
Батыс Қазақстан	119,7	136,3	132,3	128,0	111,4	118,3	121,0	120,9	120,1	121,9
Жамбыл	164,7	198,1	180,2	213,3	236,9	255,3	219,6	213,7	226,7	257,1
Қарағанды	191,4	215,3	215,0	203,0	204,4	193,6	187,2	184,4	184,0	176,1
Қостанай	134,0	174,0	202,6	240,4	214,1	212,6	220,5	221,1	217,6	220,1
Қызылорда	86,4	93,4	91,3	109,7	111,5	125,3	122,2	117,8	113,7	123,2
Маңғыстау	34,1	44,5	39,9	31,1	20,7	12,6	15,4	13,4	11,8	11,7
Оңтүстік Қазақстан	320,7	401,2	386,8	404,1	417,0	477,9	488,4	492,7	507,9	498,9
Павлодар	127,8	160,3	140,5	175,3	142,8	137,9	114,0	99,1	95,5	94,7
Солтүстік Қазақстан	117,4	142,9	161,3	210,4	181,8	182,6	168,3	161,8	160,4	158,4
Шығыс Қазақстан	322,9	339,1	276,1	279,2	260,8	266,3	264,7	253,5	245,8	244,9
Астана қаласы	26,0	31,1	40,3	30,7	19,1	14,4	21,0	21,8	23,8	24,7
Алматы қаласы	170,2	185,7	176,2	107,4	103,0	96,9	94,8	46,0	43,7	44,1

Өз бетінше жұмыспен қамтылғандар санының өзгеруі

өткен жылға пайызбен

	1998	1999	2000	2001	2002	2003	2004	2005	2006	2007
Қазақстан Республикасы	106,5	117,3	98,0	105,2	94,5	102,9	98,4	96,6	100,2	101,2
Ақмола	82,1	132,7	110,4	111,0	93,6	97,9	103,9	98,4	100,2	100,2
Ақтөбе	105,9	120,3	84,4	131,0	82,8	100,5	106,8	98,2	101,3	101,9
Алматы	95,6	112,1	110,6	102,0	99,7	102,3	97,3	103,0	100,5	101,4
Атырау	108,5	119,3	99,5	82,9	80,2	104,9	116,4	90,0	94,9	96,2
Батыс Қазақстан	131,8	113,9	97,1	96,7	87,0	106,2	102,3	99,9	99,4	101,4
Жамбыл	107,4	120,3	91,0	118,4	111,1	107,8	86,0	97,3	106,1	113,4
Қарағанды	93,0	112,5	99,9	94,4	100,7	94,7	96,7	98,5	99,8	95,7
Қостанай	90,8	129,9	116,4	118,7	89,1	99,3	103,7	100,3	98,4	101,2
Қызылорда	116,6	108,1	97,8	120,2	101,6	112,4	97,5	96,4	96,5	108,4
Маңғыстау	87,2	130,5	89,7	77,9	66,6	60,8	122,2	87,3	87,8	99,7
Оңтүстік Қазақстан	109,9	125,1	96,4	104,5	103,2	114,6	102,2	100,9	103,1	98,2
Павлодар	107,6	125,4	87,6	124,8	81,5	96,6	82,7	86,9	96,4	99,2
Солтүстік Қазақстан	161,9	121,7	112,9	130,4	86,4	100,4	92,2	96,1	99,1	98,8
Шығыс Қазақстан	109,9	105,0	81,4	101,1	93,4	102,1	99,4	95,8	96,9	99,6
Астана қаласы	112,1	119,6	129,6	76,2	62,2	75,4	145,8	103,5	109,2	104,0
Алматы қаласы	126,2	109,1	94,9	61,0	95,9	94,1	97,8	48,5	95,1	100,7

Жұмыссыз халық

мың адам

	1998	1999	2000	2001	2002	2003	2004	2005	2006	2007
Қазақстан Республикасы	925,0	950,0	906,4	780,3	690,7	672,1	658,8	640,7	625,4	597,2
Ақмола	55,9	58,2	52,4	47,2	36,3	37,9	38,3	37,4	36,5	34,1
Ақтөбе	43,7	44,1	43,5	41,3	34,2	33,7	34,5	34,3	32,5	28,8
Алматы	91,1	94,0	93,8	75,0	70,4	68,0	62,3	59,0	57,7	55,9
Атырау	27,3	29,7	32,4	27,5	22,1	20,4	21,0	21,0	19,8	18,3
Батыс Қазақстан	23,4	22,7	23,0	40,8	30,2	29,4	29,3	28,7	27,6	25,5
Жамбыл	61,4	63,2	61,8	60,9	59,2	57,4	50,4	48,7	46,9	42,4
Қарағанды	97,0	100,1	96,6	66,2	60,5	54,7	53,7	51,4	51,1	49,5
Қостанай	73,8	75,8	64,5	58,2	49,7	47,0	46,8	45,4	43,3	42,1
Қызылорда	36,6	41,0	37,2	36,0	34,4	32,8	30,3	29,4	27,9	25,3
Маңғыстау	21,1	19,7	21,0	15,4	14,4	15,2	17,9	18,3	17,7	16,5
Оңтүстік Қазақстан	115,3	118,8	118,6	97,3	83,9	81,5	78,7	75,5	75,8	75,0
Павлодар	56,0	55,0	57,0	41,4	35,4	33,9	31,6	30,5	30,2	29,0
Солтүстік Қазақстан	51,0	51,5	45,2	39,1	32,7	32,5	32,6	31,2	28,6	27,2
Шығыс Қазақстан	61,8	63,0	61,4	55,9	52,5	54,1	54,5	53,6	52,4	50,6
Астана қаласы	21,4	22,3	22,5	18,3	20,8	22,0	24,1	24,0	24,3	23,9
Алматы қаласы	88,2	90,9	75,5	60,0	54,0	51,6	52,7	52,2	52,9	53,1

Жұмыссыз халық санының өзгеруі

өткен жылға пайызбен

	1998	1999	2000	2001	2002	2003	2004	2005	2006	2007
Қазақстан Республикасы	95,6	102,7	95,4	86,1	88,5	97,3	98,0	97,3	97,6	95,5
Ақмола	90,7	104,1	90,0	90,1	76,9	104,4	101,1	97,7	97,6	93,4
Ақтөбе	95,0	100,9	98,6	94,9	82,8	98,5	102,4	99,3	94,9	88,7
Алматы	94,5	103,2	99,8	80,0	93,9	96,6	91,6	94,6	97,9	96,8
Атырау	97,2	108,8	109,1	84,9	80,4	92,2	102,9	100,2	94,4	92,2
Батыс Қазақстан	73,6	97,0	101,3	177,4	74,0	97,3	99,7	97,9	96,2	92,2
Жамбыл	99,2	102,9	97,8	98,5	97,2	97,0	87,8	96,6	96,2	90,4
Қарағанды	92,3	103,2	96,5	68,5	91,4	90,4	98,2	95,8	99,4	96,8
Қостанай	100,5	102,7	85,1	90,2	85,4	94,5	99,6	97,2	95,3	97,2
Қызылорда	100,8	112,0	90,7	96,8	95,6	95,5	92,4	96,8	95,2	90,6
Маңғыстау	89,4	93,4	106,6	73,3	93,5	105,8	117,8	101,8	96,8	93,3
Оңтүстік Қазақстан	98,0	103,0	99,8	82,0	86,2	97,2	96,6	95,9	100,4	99,0
Павлодар	100,0	98,2	103,6	72,6	85,5	95,7	93,2	96,7	98,8	96,1
Солтүстік Қазақстан	102,0	101,0	87,8	86,5	83,6	99,2	100,3	96,0	91,5	95,0
Шығыс Қазақстан	80,8	101,9	97,5	91,0	93,9	103,0	100,7	98,3	97,8	96,5
Астана қаласы	105,9	104,2	100,9	81,3	113,7	105,8	109,5	99,6	101,0	98,6
Алматы қаласы	106,0	103,1	83,1	79,5	90,0	95,6	102,1	99,1	101,4	100,2

Жұмыссыздық деңгейі

пайызбен

	1998	1999	2000	2001	2002	2003	2004	2005	2006	2007
Қазақстан Республикасы	13,1	13,5	12,8	10,4	9,3	8,8	8,4	8,1	7,8	7,3
Ақмола	13,8	14,7	12,6	10,8	9,2	9,2	9,2	8,9	8,6	8,0
Ақтөбе	13,7	13,7	13,3	11,4	10,2	9,7	9,4	9,2	8,5	7,4
Алматы	13,5	14,2	14,1	10,2	9,2	8,6	7,8	7,3	7,1	6,7
Атырау	13,9	15,1	15,5	13,5	10,7	9,5	9,3	9,1	8,4	7,4
Батыс Қазақстан	8,0	7,8	7,8	12,5	10,0	9,3	9,2	9,0	8,6	7,8
Жамбыл	14,2	14,6	14,4	12,7	12,3	11,1	10,2	9,8	9,2	7,7
Қарағанды	13,5	14,3	13,5	9,2	8,3	7,5	7,4	7,0	6,9	6,7
Қостанай	15,3	15,8	13,1	10,3	9,3	8,7	8,5	8,2	7,8	7,5
Қызылорда	15,0	16,1	14,5	13,9	12,5	11,4	10,2	9,7	9,3	8,2
Маңғыстау	13,6	13,2	13,7	10,5	9,8	9,7	9,8	9,7	9,3	8,5
Оңтүстік Қазақстан	14,3	14,1	14,3	11,5	9,4	8,6	7,8	7,5	7,2	6,9
Павлодар	13,4	13,4	13,8	9,2	8,7	8,2	7,7	7,6	7,4	6,9
Солтүстік Қазақстан	14,5	14,6	12,8	8,9	8,0	8,0	8,1	7,9	7,2	6,9
Шығыс Қазақстан	8,2	8,5	8,2	7,3	7,3	7,3	7,2	7,1	6,9	6,6
Астана қаласы	13,0	13,0	12,5	9,3	8,7	8,4	8,3	8,2	8,0	7,6
Алматы қаласы	13,9	14,0	12,1	10,8	9,6	8,9	8,8	8,4	8,2	7,8

Экономикалық тұрғыдан енжар халық

мың адам

	1998	1999	2000	2001	2002	2003	2004	2005	2006	2007
Қазақстан Республикасы	3 649,9	3 639,5	3 655,2	3 175,8	3 155,3	3 278,6	3 383,4	3 476,9	3 493,9	3 463,2
Ақмола	216,0	209,8	187,1	154,7	132,8	147,3	155,7	158,0	155,6	156,0
Ақтөбе	159,9	155,0	154,2	110,3	130,0	133,3	130,1	130,5	131,9	133,1
Алматы	412,8	438,7	445,6	349,5	321,1	338,5	365,0	381,7	386,2	388,0
Атырау	94,5	97,7	91,5	90,0	92,7	96,8	95,7	98,9	102,3	97,9
Батыс Қазақстан	150,2	149,5	145,6	114,7	130,2	131,3	138,7	145,5	147,9	147,8
Жамбыл	236,0	239,5	251,9	194,2	183,4	167,9	210,8	214,9	207,7	176,5
Қарағанды	352,6	355,3	338,4	325,5	286,9	305,4	315,3	313,4	315,5	319,8
Қостанай	303,2	285,1	259,7	183,9	169,3	175,5	171,2	168,9	168,6	166,7
Қызылорда	130,0	124,2	128,7	124,8	116,8	113,8	114,1	115,5	124,4	121,8
Маңғыстау	60,1	68,2	67,8	61,0	71,4	72,5	59,7	55,7	69,7	77,1
Оңтүстік Қазақстан	419,8	402,7	450,1	402,2	386,2	408,4	422,2	452,4	446,4	450,7
Павлодар	197,0	192,8	184,8	153,0	159,9	173,5	183,8	193,8	188,0	181,6
Солтүстік Қазақстан	195,6	185,5	184,1	105,4	111,4	127,3	134,4	135,9	136,0	138,7
Шығыс Қазақстан	395,3	408,0	406,7	390,2	393,8	400,5	402,4	401,2	391,4	382,9
Астана қаласы	77,7	81,6	77,1	79,6	136,1	141,8	129,7	143,4	150,0	157,1
Алматы қаласы	249,2	245,9	281,9	336,6	333,3	344,8	354,4	367,3	372,3	367,6

Экономикалық тұрғыдан енжар халық санының өзгеруі

өткен жылға пайызбен

	1998	1999	2000	2001	2002	2003	2004	2005	2006	2007
Қазақстан Республикасы	108,3	99,7	100,4	86,9	99,4	103,9	103,2	102,8	100,5	99,1
Ақмола	114,7	97,1	89,2	82,7	85,8	111,0	105,7	101,5	98,5	100,3
Ақтөбе	111,0	96,9	99,5	71,5	117,9	102,6	97,6	100,3	101,1	100,9
Алматы	108,7	106,3	101,6	78,4	91,9	105,4	107,8	104,6	101,2	100,5
Атырау	115,8	103,4	93,7	98,4	103,0	104,4	98,9	103,4	103,4	95,7
Батыс Қазақстан	101,5	99,5	97,4	78,8	113,5	100,8	105,6	104,9	101,7	99,9
Жамбыл	107,4	101,5	105,2	77,1	94,4	91,5	125,6	101,9	96,7	85,0
Қарағанды	117,5	100,8	95,2	96,2	88,1	106,5	103,2	99,4	100,7	101,3
Қостанай	112,9	94,0	91,1	70,8	92,1	103,6	97,5	98,7	99,9	98,8
Қызылорда	100,6	95,5	103,6	97,0	93,6	97,4	100,3	101,3	107,7	97,9
Маңғыстау	133,0	113,5	99,4	90,0	117,0	101,5	82,3	93,3	125,2	110,6
Оңтүстік Қазақстан	109,2	95,9	111,8	89,4	96,0	105,8	103,4	107,1	98,7	101,0
Павлодар	110,5	97,9	95,9	82,8	104,5	108,5	105,9	105,4	97,0	96,6
Солтүстік Қазақстан	91,2	94,8	99,2	57,3	105,7	114,3	105,6	101,1	100,0	102,0
Шығыс Қазақстан	109,0	103,2	99,7	95,9	100,9	101,7	100,5	99,7	97,6	97,8
Астана қаласы	115,8	105,0	94,5	103,2	171,0	104,2	91,5	110,5	104,6	104,7
Алматы қаласы	96,9	98,7	114,6	119,4	99,0	103,5	102,8	103,6	101,3	98,7

Халықтың экономикалық тұрғыдан енжарлығының (әрекетсіздігінің) деңгейі

пайызбен

	1998	1999	2000	2001	2002	2003	2004	2005	2006	2007
Қазақстан Республикасы	34,1	34,0	34,0	29,8	29,9	30,0	30,1	30,6	30,3	29,6
Ақмола	34,8	34,7	31,1	26,2	25,2	26,4	27,2	27,4	26,9	26,7
Ақтөбе	33,4	32,4	32,1	23,2	28,0	27,7	26,2	25,9	25,7	25,6
Алматы	37,9	39,9	40,0	32,3	29,7	30,0	31,4	32,2	32,1	31,7
Атырау	32,6	33,2	30,5	30,7	31,0	31,2	29,7	30,0	30,3	28,5
Батыс Қазақстан	33,9	33,8	32,9	26,0	30,1	29,4	30,2	31,3	31,5	31,1
Жамбыл	35,3	35,5	36,9	28,9	27,5	24,4	30,0	30,2	28,9	24,3
Қарағанды	33,0	33,7	32,1	31,1	28,4	29,6	30,2	29,8	29,9	30,1
Қостанай	38,6	37,3	34,5	24,6	24,1	24,5	23,6	23,3	23,3	22,9
Қызылорда	34,8	32,8	33,3	32,4	29,8	28,4	27,7	27,7	29,4	28,3
Маңғыстау	28,0	31,4	30,6	29,5	32,6	31,6	24,7	22,8	26,9	28,4
Оңтүстік Қазақстан	34,2	32,3	35,3	32,3	30,1	30,0	29,6	30,9	29,8	29,4
Павлодар	32,1	31,9	30,8	25,4	28,2	29,7	31,1	32,5	31,5	30,2
Солтүстік Қазақстан	35,7	34,4	34,2	19,3	21,4	23,9	25,2	25,6	25,6	26,0
Шығыс Қазақстан	34,3	35,5	35,3	33,9	35,3	35,0	34,9	34,8	34,1	33,4
Астана қаласы	32,1	32,3	30,1	28,8	36,2	35,2	30,9	32,9	33,1	33,3
Алматы қаласы	28,2	27,4	31,1	37,7	37,2	37,4	37,1	37,2	36,7	35,2

Экономика секторлары бойынша жұмыспен қамтылған халық

мың адам

	Барлығы					соның ішінде				
						ауыл, орман және балық шаруашылығы				
	2003	2004	2005	2006	2007	2003	2004	2005	2006	2007
Қазақстан Республикасы	6 985,2	7 181,8	7 261,0	7 403,5	7 631,1	2 462,6	2 405,9	2 353,0	2 334,7	2 382,8
Ақмола	372,8	378,6	380,7	385,8	393,2	186,6	171,5	171,9	167,7	168,5
Ақтөбе	314,3	331,3	338,6	348,2	358,5	115,4	116,5	114,2	114,7	115,0
Алматы	721,7	736,4	745,1	758,3	778,2	369,7	363,0	362,1	364,9	383,9
Атырау	193,2	205,3	209,5	215,2	227,5	29,2	31,9	28,2	21,0	20,6
Батыс Қазақстан	285,1	290,4	290,9	293,7	302,0	119,1	119,0	117,5	113,7	115,7
Жамбыл	462,1	442,4	447,9	463,9	506,2	160,6	152,0	155,3	155,6	169,6
Қарағанды	671,5	676,0	685,9	689,6	694,8	168,7	156,9	147,4	142,6	136,1
Қостанай	494,1	506,2	511,9	513,2	518,4	168,8	174,3	198,1	198,6	199,5
Қызылорда	254,7	267,1	272,5	271,2	282,6	109,8	100,6	81,4	73,9	78,3
Маңғыстау	141,4	164,4	170,2	172,0	177,8	3,1	5,9	5,8	5,7	6,6
Оңтүстік Қазақстан	870,8	927,0	937,6	974,3	1 006,5	400,8	415,9	418,8	438,0	461,7
Павлодар	376,8	375,8	371,7	378,7	390,0	138,6	124,0	109,4	110,0	109,8
Солтүстік Қазақстан	372,5	367,2	364,3	366,1	366,7	225,8	214,7	205,8	197,2	189,3
Шығыс Қазақстан	689,4	697,6	698,1	704,4	713,7	247,8	245,6	225,9	222,8	221,7
Астана қаласы	239,0	266,6	269,0	278,5	290,8	3,2	3,6	3,0	3,1	3,0
Алматы қаласы	525,7	549,4	566,9	590,5	624,3	15,4	10,8	8,3	5,4	3,4

	соның ішінде									
	өнеркәсіп және құрылыс					қызмет көрсету саласы				
	2003	2004	2005	2006	2007	2003	2004	2005	2006	2007
Қазақстан Республикасы	1 184,7	1 250,3	1 307,3	1 365,3	1 443,9	3 337,9	3 525,6	3 600,6	3 703,5	3 804,5
Ақмола	40,4	45,2	45,7	53,6	60,3	145,8	162,0	163,1	164,4	164,4
Ақтөбе	48,1	53,3	56,7	61,5	65,5	150,8	161,5	167,7	172,0	178,0
Алматы	82,1	87,1	84,4	88,6	91,6	270,0	286,3	298,6	304,8	302,7
Атырау	52,2	53,4	61,8	72,2	81,9	111,8	120,1	119,4	122,0	125,0
Батыс Қазақстан	46,1	40,9	40,6	44,2	46,4	119,9	130,6	132,8	135,8	139,8
Жамбыл	52,4	52,1	57,3	59,1	66,8	249,1	238,4	235,3	249,2	269,9
Қарағанды	204,5	213,3	217,7	217,1	217,7	298,3	305,8	320,8	329,8	340,9
Қостанай	73,6	70,7	72,8	73,1	75,1	251,7	261,2	241,1	241,6	243,8
Қызылорда	27,2	33,3	38,1	39,0	48,9	117,7	133,2	153,0	158,3	155,3
Маңғыстау	61,9	63,3	67,4	69,1	70,2	76,4	95,2	97,1	97,2	101,0
Оңтүстік Қазақстан	82,8	91,3	100,2	102,6	111,7	387,2	419,9	418,6	433,7	433,1
Павлодар	91,4	97,1	101,1	101,2	102,9	146,8	154,7	161,2	167,5	177,4
Солтүстік Қазақстан	27,5	28,6	28,8	29,1	30,2	119,3	123,9	129,8	139,8	147,2
Шығыс Қазақстан	135,6	142,5	142,9	139,9	142,2	306,0	309,6	329,3	341,7	349,7
Астана қаласы	41,8	51,8	59,6	67,7	73,2	194,0	211,2	206,3	207,7	214,6
Алматы қаласы	117,1	126,5	132,2	147,3	159,4	393,1	412,1	426,3	437,8	461,5

Экономика секторлары бойынша жұмыспен қамтылған халықтың құрылымы

пайызбен

	соның ішінде				
	ауыл, орман және балық шаруашылығы				
	2003	2004	2005	2006	2007
Қазақстан Республикасы	35,2	33,5	32,4	31,5	31,2
Ақмола	50,1	45,3	45,1	43,5	42,9
Ақтөбе	36,7	35,2	33,7	32,9	32,1
Алматы	51,2	49,3	48,6	48,1	49,3
Атырау	15,1	15,5	13,5	9,8	9,1
Батыс Қазақстан	41,8	41,0	40,4	38,7	38,3
Жамбыл	34,8	34,4	34,7	33,5	33,5
Қарағанды	25,1	23,2	21,5	20,7	19,6
Қостанай	34,2	34,4	38,7	38,7	38,5
Қызылорда	43,1	37,7	29,9	27,2	27,7
Маңғыстау	2,2	3,6	3,4	3,3	3,7
Оңтүстік Қазақстан	46,0	44,9	44,7	45,0	45,9
Павлодар	36,8	33,0	29,4	29,0	28,1
Солтүстік Қазақстан	60,6	58,5	56,5	53,9	51,6
Шығыс Қазақстан	35,9	35,2	32,4	31,6	31,1
Астана қаласы	1,3	1,3	1,1	1,1	1,0
Алматы қаласы	2,9	2,0	1,5	0,9	0,5

	соның ішінде									
	өнеркәсіп және құрылыс					қызмет көрсету саласы				
	2003	2004	2005	2006	2007	2003	2004	2005	2006	2007
Қазақстан Республикасы	17,0	17,4	18,0	18,4	18,9	47,8	49,1	49,6	50,0	49,9
Ақмола	10,8	11,9	12,0	13,9	15,3	39,1	42,8	42,9	42,6	41,8
Ақтөбе	15,3	16,1	16,7	17,7	18,3	48,0	48,8	49,5	49,4	49,7
Алматы	11,4	11,8	11,3	11,7	11,8	37,4	38,9	40,1	40,2	38,9
Атырау	27,0	26,0	29,5	33,5	36,0	57,9	58,5	57,0	56,7	54,9
Батыс Қазақстан	16,2	14,1	14,0	15,0	15,4	42,0	45,0	45,7	46,2	46,3
Жамбыл	11,3	11,8	12,8	12,7	13,2	53,9	53,9	52,5	53,7	53,3
Қарағанды	30,5	31,6	31,7	31,5	31,3	44,4	45,2	46,8	47,8	49,1
Қостанай	14,9	14,0	14,2	14,2	14,5	50,9	51,6	47,1	47,1	47,0
Қызылорда	10,7	12,5	14,0	14,4	17,3	46,2	49,9	56,1	58,4	55,0
Маңғыстау	43,8	38,5	39,6	40,2	39,5	54,0	57,9	57,1	56,5	56,8
Оңтүстік Қазақстан	9,5	9,8	10,7	10,5	11,1	44,5	45,3	44,7	44,5	43,0
Павлодар	24,3	25,8	27,2	26,7	26,4	38,9	41,2	43,4	44,2	45,5
Солтүстік Қазақстан	7,4	7,8	7,9	8,0	8,2	32,0	33,8	35,6	38,2	40,1
Шығыс Қазақстан	19,7	20,4	20,5	19,9	19,9	44,4	44,4	47,2	48,5	49,0
Астана қаласы	17,5	19,4	22,2	24,3	25,2	81,2	79,2	76,7	74,6	73,8
Алматы қаласы	22,3	23,0	23,3	24,9	25,5	74,8	75,0	75,2	74,1	73,9

Экономика секторлары бойынша жұмыспен қамтылған халық санының өзгеруі

өткен жылға пайызбен

	Барлығы					соның ішінде				
						ауыл, орман және балық шаруашылығы				
	2003	2004	2005	2006	2007	2003	2004	2005	2006	2007
Қазақстан Республикасы	104,1	102,8	101,1	102,0	103,1	103,5	97,7	97,8	99,2	102,1
Ақмола	104,1	101,6	100,5	101,3	101,9	108,2	91,9	100,3	97,6	100,5
Ақтөбе	104,5	105,4	102,2	102,8	103,0	99,8	101,0	98,0	100,4	100,3
Алматы	104,5	102,0	101,2	101,8	102,6	100,2	98,2	99,8	100,8	105,2
Атырау	105,0	106,3	102,0	102,7	105,7	125,3	109,2	88,6	74,5	98,0
Батыс Қазақстан	105,0	101,9	100,2	100,9	102,8	104,2	99,9	98,7	96,8	101,8
Жамбыл	109,1	95,7	101,2	103,6	109,1	115,7	94,6	102,2	100,2	109,0
Қарағанды	101,0	100,7	101,5	100,5	100,8	100,0	93,0	93,9	96,7	95,5
Қостанай	102,3	102,4	101,1	100,3	101,0	110,6	103,3	113,6	100,3	100,5
Қызылорда	105,8	104,9	102,0	99,5	104,2	127,2	91,6	81,0	90,8	106,0
Маңғыстау	106,2	116,3	103,5	101,0	103,4	119,2	190,3	97,0	98,4	115,7
Оңтүстік Қазақстан	107,2	106,5	101,1	103,9	103,3	106,8	103,8	100,7	104,6	105,4
Павлодар	101,1	99,7	98,9	101,9	103,0	99,0	89,5	88,2	100,5	99,8
Солтүстік Қазақстан	99,3	98,6	99,2	100,5	100,2	98,4	95,1	95,8	95,8	96,0
Шығыс Қазақстан	102,8	101,2	100,1	100,9	101,3	96,5	99,1	92,0	98,6	99,5
Астана қаласы	109,3	111,5	100,9	103,5	104,4	31,4	112,5	85,4	102,2	97,7
Алматы қаласы	103,2	104,5	103,2	104,2	105,7	61,6	70,1	77,3	64,6	62,8

жалғасы

	соның ішінде									
	өнеркәсіп және құрылыс					қызмет көрсету саласы				
	2003	2004	2005	2006	2007	2003	2004	2005	2006	2007
Қазақстан Республикасы	108,4	105,5	104,6	104,4	105,8	103,1	105,6	102,1	102,9	102,7
Ақмола	128,7	111,9	101,2	117,4	112,4	94,6	111,1	100,7	100,8	100,0
Ақтөбе	115,9	110,8	106,4	108,5	106,4	104,9	107,1	103,9	102,6	103,5
Алматы	122,0	106,1	96,8	105,0	103,3	106,1	106,0	104,3	102,1	99,3
Атырау	104,2	102,3	115,8	116,8	113,4	101,1	107,4	99,5	102,1	102,5
Батыс Қазақстан	105,3	88,7	99,4	108,8	105,1	105,6	108,9	101,7	102,2	103,0
Жамбыл	117,0	99,4	110,1	103,1	113,0	103,9	95,7	98,7	105,9	108,3
Қарағанды	104,0	104,3	102,1	99,7	100,3	99,7	102,5	104,9	102,8	103,4
Қостанай	104,0	96,1	102,9	100,3	102,8	96,9	103,8	92,3	100,2	100,9
Қызылорда	105,4	122,4	114,4	102,3	125,5	91,5	113,2	114,8	103,5	98,1
Маңғыстау	119,3	102,3	106,4	102,6	101,6	97,1	124,6	102,0	100,1	103,9
Оңтүстік Қазақстан	112,8	110,3	109,8	102,4	108,9	106,5	108,4	99,7	103,6	99,9
Павлодар	101,2	106,2	104,1	100,1	101,7	103,1	105,4	104,2	103,9	105,9
Солтүстік Қазақстан	102,6	104,0	100,8	101,1	103,8	100,3	103,9	104,7	107,8	105,3
Шығыс Қазақстан	103,6	105,1	100,3	97,9	101,6	108,2	101,2	106,4	103,7	102,4
Астана қаласы	93,5	123,9	115,1	113,4	108,1	118,4	108,9	97,7	100,7	103,3
Алматы қаласы	114,5	108,0	104,5	111,4	108,2	102,9	104,8	103,5	102,7	105,4

1.2. Қала халқының экономикалық тұрғыдан белсенділігі және енжарлығы

Экономикалық тұрғыдан белсенді қала халқы

мың адам

	1998	1999	2000	2001	2002	2003	2004	2005	2006	2007
Қазақстан Республикасы	4 350,0	4 318,9	4 322,8	4 162,3	4 170,2	4 341,2	4 419,7	4 480,6	4 565,0	4 320,0
Ақмола	197,6	189,9	197,7	191,3	160,6	182,3	184,5	184,9	189,7	186,3
Ақтөбе	193,1	197,0	197,6	199,9	205,2	208,6	231,1	215,0	234,8	220,1
Алматы	245,8	223,0	212,7	229,6	192,5	226,8	203,4	229,1	242,9	173,4
Атырау	124,8	119,3	130,1	116,9	117,7	124,2	119,1	124,2	134,4	118,2
Батыс Қазақстан	137,3	131,3	135,8	141,6	130,0	130,7	130,3	129,7	131,8	138,6
Жамбыл	218,0	225,6	218,3	206,5	215,0	244,3	221,3	219,1	229,7	215,4
Қарағанды	606,8	594,0	616,5	617,6	608,8	597,1	600,2	606,5	609,9	552,7
Қостанай	275,0	261,9	266,7	287,4	297,3	309,7	309,8	310,4	299,8	264,5
Қызылорда	159,6	168,8	163,5	169,0	168,7	154,9	156,5	171,7	156,7	156,1
Маңғыстау	133,8	128,4	134,4	121,0	123,9	125,1	143,3	150,4	145,7	141,4
Оңтүстік Қазақстан	343,9	363,1	346,1	286,1	335,2	374,4	395,9	399,2	407,7	367,4
Павлодар	284,9	280,9	280,8	267,2	252,4	248,5	256,9	257,1	261,4	261,3
Солтүстік Қазақстан	148,9	146,1	148,6	155,8	137,6	139,1	132,4	125,4	126,7	126,5
Шығыс Қазақстан	481,2	467,3	469,7	420,1	422,3	437,2	442,2	445,7	447,5	405,9
Астана қаласы	164,2	171,2	179,4	196,4	239,5	261,0	290,7	293,0	302,8	314,7
Алматы қаласы	635,1	651,1	624,9	556,0	563,3	577,3	602,0	619,1	643,4	677,3

Экономикалық тұрғыдан белсенді қала халқы санының өзгеруі

өткен жылға пайызбен

	1998	1999	2000	2001	2002	2003	2004	2005	2006	2007
Қазақстан Республикасы	96,0	99,3	100,1	96,3	100,2	104,1	101,8	101,4	101,9	94,6
Ақмола	96,5	96,1	104,1	96,8	84,0	113,5	101,2	100,2	102,6	98,2
Ақтөбе	96,1	102,0	100,3	101,2	102,7	101,6	110,8	93,0	109,2	93,7
Алматы	93,9	90,7	95,4	107,9	83,8	117,8	89,7	112,6	106,0	71,4
Атырау	94,1	95,6	109,1	89,9	100,7	105,5	95,9	104,4	108,2	88,0
Батыс Қазақстан	95,1	95,6	103,4	104,3	91,8	100,5	99,7	99,5	101,6	105,2
Жамбыл	93,6	103,5	96,8	94,6	104,1	113,6	90,6	99,0	104,8	93,8
Қарағанды	91,1	97,9	103,8	100,2	98,6	98,1	100,5	101,0	100,6	90,6
Қостанай	89,5	95,2	101,8	107,8	103,4	104,2	100,0	100,2	96,6	88,2
Қызылорда	102,6	105,8	96,9	103,4	99,8	91,8	101,0	109,7	91,3	99,7
Маңғыстау	92,0	96,0	104,7	90,0	102,4	101,0	114,5	105,0	96,9	97,0
Оңтүстік Қазақстан	99,2	105,6	95,3	82,7	117,2	111,7	105,7	100,8	102,1	90,1
Павлодар	93,2	98,6	100,0	95,2	94,5	98,5	103,4	100,1	101,7	100,0
Солтүстік Қазақстан	98,9	98,1	101,7	104,8	88,3	101,1	95,2	94,7	101,0	99,8
Шығыс Қазақстан	96,6	97,1	100,5	89,4	100,5	103,5	101,1	100,8	100,4	90,7
Астана қаласы	102,2	104,3	104,8	109,5	121,9	109,0	111,4	100,8	103,3	103,9
Алматы қаласы	103,0	102,5	96,0	89,0	101,3	102,5	104,3	102,8	103,9	105,3

Қала халқының экономикалық тұрғыдан белсенділігінің деңгейі

пайызбен

	1998	1999	2000	2001	2002	2003	2004	2005	2006	2007
Қазақстан Республикасы	69,2	68,9	68,8	66,5	66,8	66,7	66,9	66,5	66,7	67,0
Ақмола	67,7	66,5	69,5	68,0	68,1	67,8	67,8	68,1	69,0	70,4
Ақтөбе	69,0	70,7	71,1	71,1	69,0	70,4	72,2	73,4	72,4	72,4
Алматы	73,4	68,1	64,8	67,3	65,0	65,7	64,7	66,3	68,2	67,9
Атырау	72,5	68,5	73,5	67,9	68,3	68,0	72,9	70,8	70,3	74,9
Батыс Қазақстан	70,0	67,5	69,9	69,9	65,1	63,4	61,3	60,4	60,2	61,7
Жамбыл	65,8	68,0	65,4	67,1	70,3	73,7	66,4	63,2	65,4	68,0
Қарағанды	67,8	67,4	70,1	68,0	70,4	68,9	68,1	68,3	67,9	66,4
Қостанай	62,2	60,9	63,0	70,9	72,2	74,4	74,5	74,4	75,0	72,6
Қызылорда	69,8	72,9	69,7	66,8	68,3	69,1	71,3	73,5	70,4	72,2
Маңғыстау	77,4	73,8	75,6	71,4	69,8	68,2	76,6	79,1	73,7	72,9
Оңтүстік Қазақстан	69,5	73,3	69,1	61,7	67,4	65,3	64,8	61,8	63,6	63,2
Павлодар	71,2	71,1	71,7	69,9	67,1	66,1	65,5	65,0	65,1	65,9
Солтүстік Қазақстан	68,9	68,2	69,4	70,6	68,5	66,7	65,5	64,1	64,3	64,5
Шығыс Қазақстан	68,1	66,4	66,8	59,7	61,7	62,5	63,1	63,3	64,1	64,7
Астана қаласы	67,9	67,7	69,9	71,2	63,8	64,8	69,1	67,1	66,9	66,7
Алматы қаласы	71,8	72,6	68,9	62,3	62,8	62,6	62,9	62,8	63,3	64,8

Жұмыспен қамтылған қала халқы

мың адам

	1998	1999	2000	2001	2002	2003	2004	2005	2006	2007
Қазақстан Республикасы	3 801,1	3 757,1	3 792,0	3 639,6	3 716,8	3 905,0	4 002,9	4 077,9	4 174,2	3 971,8
Ақмола	173,1	162,4	173,2	159,2	140,6	161,2	164,5	165,5	171,4	171,2
Ақтөбе	167,5	171,1	172,1	169,6	181,5	185,5	207,7	193,4	213,1	201,9
Алматы	224,1	197,9	187,4	202,8	175,6	207,3	191,1	215,0	228,3	161,9
Атырау	111,9	104,5	112,8	100,9	107,5	113,3	108,0	112,5	123,7	109,5
Батыс Қазақстан	126,4	123,9	129,3	126,2	117,5	118,8	118,1	118,0	120,2	127,8
Жамбыл	185,8	192,5	185,8	164,8	182,7	212,6	193,7	191,7	203,2	194,4
Қарағанды	524,9	508,8	533,6	560,5	555,7	551,0	553,6	561,9	566,3	515,7
Қостанай	232,1	220,7	231,9	248,8	260,2	277,6	277,9	279,3	270,8	239,0
Қызылорда	134,8	141,0	138,6	141,8	141,5	131,2	141,7	158,6	143,9	144,3
Маңғыстау	116,5	112,2	116,7	109,3	112,5	114,9	130,7	138,4	134,2	130,3
Оңтүстік Қазақстан	294,9	313,0	296,1	239,7	287,8	325,2	349,7	356,2	365,5	330,7
Павлодар	247,9	245,9	244,4	237,9	228,0	223,8	232,6	235,4	239,6	240,8
Солтүстік Қазақстан	123,9	121,1	127,5	129,9	118,4	119,4	114,0	108,7	114,7	115,4
Шығыс Қазақстан	447,6	433,0	436,3	374,2	379,3	398,6	403,6	407,5	410,4	373,7
Астана қаласы	142,8	148,9	156,9	178,1	218,7	239,0	266,6	269,0	278,5	290,8
Алматы қаласы	546,9	560,2	549,4	496,1	509,3	525,7	549,4	566,9	590,5	624,3

Жұмыспен қамтылған қала халқы санының өзгеруі

өткен жылға пайызбен

	1998	1999	2000	2001	2002	2003	2004	2005	2006	2007
Қазақстан Республикасы	96,0	98,8	100,9	96,0	102,1	105,1	102,5	101,9	102,4	95,2
Ақмола	97,7	93,8	106,7	91,9	88,3	114,7	102,0	100,6	103,6	99,9
Ақтөбе	96,3	102,1	100,6	98,5	107,0	102,2	112,0	93,1	110,2	94,7
Алматы	93,8	88,3	94,7	108,2	86,6	118,1	92,2	112,5	106,2	70,9
Атырау	90,7	93,4	107,9	89,5	106,5	105,4	95,3	104,2	109,9	88,6
Батыс Қазақстан	97,5	98,0	104,4	97,6	93,1	101,1	99,4	99,9	101,9	106,3
Жамбыл	92,5	103,6	96,5	88,7	110,9	116,3	91,1	99,0	106,0	95,7
Қарағанды	91,0	96,9	104,9	105,0	99,1	99,2	100,5	101,5	100,8	91,1
Қостанай	86,9	95,1	105,1	107,3	104,6	106,7	100,1	100,5	97,0	88,2
Қызылорда	103,0	104,6	98,3	102,3	99,8	92,7	108,0	111,9	90,7	100,3
Маңғыстау	92,2	96,3	104,0	93,7	102,9	102,2	113,8	105,9	96,9	97,1
Оңтүстік Қазақстан	99,3	106,1	94,6	81,0	120,1	113,0	107,5	101,9	102,6	90,5
Павлодар	92,2	99,2	99,4	97,3	95,8	98,2	103,9	101,2	101,8	100,5
Солтүстік Қазақстан	98,6	97,7	105,3	101,9	91,1	100,8	95,5	95,3	105,5	100,6
Шығыс Қазақстан	99,8	96,7	100,8	85,8	101,4	105,1	101,3	101,0	100,7	91,1
Астана қаласы	101,7	104,3	105,4	113,5	122,8	109,3	111,5	100,9	103,5	104,4
Алматы қаласы	102,6	102,4	98,1	90,3	102,7	103,2	104,5	103,2	104,2	105,7

15 жас және одан асқан халыққа шаққандағы жұмыспен қамтылған қала халқының деңгейі

пайызбен

	1998	1999	2000	2001	2002	2003	2004	2005	2006	2007
Қазақстан Республикасы	60,4	59,9	60,3	58,1	59,6	60,0	60,6	60,5	61,0	61,6
Ақмола	59,3	56,8	60,9	56,6	59,7	60,0	60,4	60,9	62,3	64,7
Ақтөбе	59,9	61,4	61,9	60,4	61,1	62,6	64,9	66,0	65,7	66,4
Алматы	66,9	60,4	57,1	59,5	59,3	60,0	60,8	62,2	64,1	63,4
Атырау	65,0	60,0	63,8	58,7	62,4	62,0	66,2	64,1	64,7	69,4
Батыс Қазақстан	64,4	63,7	66,5	62,3	58,8	57,6	55,5	54,9	54,9	56,9
Жамбыл	56,1	58,0	55,7	53,5	59,7	64,1	58,1	55,3	57,8	61,3
Қарағанды	58,7	57,7	60,6	61,7	64,2	63,5	62,8	63,3	63,1	62,0
Қостанай	52,5	51,3	54,8	61,4	63,2	66,6	66,8	66,9	67,8	65,6
Қызылорда	58,9	60,9	59,1	56,0	57,3	58,5	64,6	67,9	64,6	66,8
Маңғыстау	67,4	64,4	65,6	64,5	63,4	62,6	69,8	72,8	67,9	67,2
Оңтүстік Қазақстан	59,6	63,2	59,1	51,7	57,8	56,8	57,2	55,1	57,0	56,9
Павлодар	61,9	62,3	62,4	62,2	60,6	59,5	59,3	59,5	59,7	60,7
Солтүстік Қазақстан	57,3	56,5	59,6	58,9	58,9	57,2	56,4	55,6	58,2	58,9
Шығыс Қазақстан	63,3	61,5	62,0	53,1	55,5	57,0	57,6	57,9	58,8	59,5
Астана қаласы	59,0	58,9	61,2	64,5	58,2	59,3	63,4	61,6	61,5	61,6
Алматы қаласы	61,8	62,5	60,6	55,6	56,8	57,0	57,4	57,5	58,1	59,7

Экономикалық тұрғыдан белсенді халыққа шаққандағы жұмыспен қамтылған қала халқының деңгейі

пайызбен

	1998	1999	2000	2001	2002	2003	2004	2005	2006	2007
Қазақстан Республикасы	87,4	87,0	87,7	87,4	89,1	90,0	90,6	91,0	91,4	91,9
Ақмола	87,6	85,5	87,6	83,2	87,6	88,5	89,2	89,5	90,4	91,9
Ақтөбе	86,7	86,9	87,1	84,8	88,4	88,9	89,9	89,9	90,7	91,7
Алматы	91,2	88,7	88,1	88,3	91,2	91,4	94,0	93,8	94,0	93,4
Атырау	89,7	87,6	86,7	86,4	91,3	91,2	90,7	90,6	92,0	92,7
Батыс Қазақстан	92,1	94,4	95,2	89,1	90,4	90,9	90,6	90,9	91,2	92,2
Жамбыл	85,2	85,3	85,1	79,8	85,0	87,0	87,6	87,5	88,5	90,2
Қарағанды	86,5	85,7	86,6	90,7	91,3	92,3	92,2	92,7	92,8	93,3
Қостанай	84,4	84,3	87,0	86,6	87,5	89,6	89,7	90,0	90,3	90,3
Қызылорда	84,5	83,5	84,8	83,9	83,9	84,7	90,5	92,4	91,8	92,4
Маңғыстау	87,1	87,4	86,8	90,3	90,8	91,9	91,2	92,0	92,1	92,1
Оңтүстік Қазақстан	85,8	86,2	85,6	83,8	85,9	86,9	88,3	89,2	89,6	90,0
Павлодар	87,0	87,5	87,0	89,0	90,3	90,1	90,6	91,5	91,7	92,2
Солтүстік Қазақстан	83,2	82,9	85,8	83,4	86,1	85,8	86,1	86,7	90,5	91,3
Шығыс Қазақстан	93,0	92,7	92,9	89,1	89,8	91,2	91,3	91,4	91,7	92,1
Астана қаласы	87,0	87,0	87,5	90,7	91,3	91,6	91,7	91,8	92,0	92,4
Алматы қаласы	86,1	86,0	87,9	89,2	90,4	91,1	91,2	91,6	91,8	92,2

Қалалық жалдама қызметкерлер

мың адам

	1998	1999	2000	2001	2002	2003	2004	2005	2006	2007
Қазақстан Республикасы	2 542,2	2 346,3	2 541,8	2 621,7	2 752,4	2 921,1	3 042,4	3 192,8	3 305,2	3 214,1
Ақмола	123,4	97,0	115,9	105,1	92,0	111,0	111,7	113,7	119,7	121,8
Ақтөбе	111,6	100,5	116,2	116,2	126,3	129,9	142,3	142,2	161,6	151,5
Алматы	151,2	156,3	143,9	119,9	110,6	132,8	131,4	136,6	145,4	104,9
Атырау	92,1	80,6	86,5	80,6	95,1	99,8	96,1	102,9	111,3	100,8
Батыс Қазақстан	80,0	72,5	82,1	98,2	99,5	100,2	96,4	95,7	100,5	109,5
Жамбыл	101,4	93,0	107,0	111,9	104,1	116,8	121,7	132,7	135,2	128,0
Қарағанды	376,6	341,6	369,4	413,0	417,2	427,6	434,2	444,0	445,6	419,3
Қостанай	156,1	137,7	144,6	158,9	169,4	188,8	186,2	189,5	192,7	178,4
Қызылорда	85,6	87,7	96,2	85,7	94,7	83,9	89,5	94,5	93,1	90,6
Маңғыстау	88,7	76,1	85,2	84,5	95,7	105,9	120,7	130,2	126,3	122,0
Оңтүстік Қазақстан	151,0	137,0	167,7	141,1	176,0	194,9	210,1	228,0	242,7	230,5
Павлодар	170,9	147,7	166,5	180,8	182,3	181,7	201,3	213,3	215,7	218,6
Солтүстік Қазақстан	80,5	73,8	78,1	88,1	85,9	89,2	90,7	85,8	91,3	91,7
Шығыс Қазақстан	279,6	252,5	292,7	301,6	297,8	305,2	310,2	315,6	322,6	300,2
Астана қаласы	116,8	117,8	116,6	147,4	199,6	224,6	245,5	247,2	254,7	266,1
Алматы қаласы	376,7	374,5	373,2	388,7	406,3	428,8	454,5	520,9	546,8	580,2

Қалалық жалдама қызметкерлер санының өзгеруі

өткен жылға пайызбен

	1998	1999	2000	2001	2002	2003	2004	2005	2006	2007
Қазақстан Республикасы	92,2	92,3	108,3	103,1	105,0	106,1	104,2	104,9	103,5	97,2
Ақмола	100,1	78,6	119,5	90,7	87,5	120,6	100,6	101,8	105,2	101,8
Ақтөбе	91,6	90,1	115,6	100,0	108,7	102,8	109,5	99,9	113,7	93,7
Алматы	101,2	103,4	92,1	83,3	92,2	120,1	98,9	103,9	106,5	72,1
Атырау	89,7	87,5	107,3	93,2	118,0	104,9	96,3	107,1	108,2	90,6
Батыс Қазақстан	90,6	90,6	113,2	119,6	101,3	100,7	96,2	99,2	105,0	109,0
Жамбыл	82,9	91,7	115,1	104,6	93,0	112,2	104,2	109,0	101,9	94,6
Қарағанды	91,5	90,7	108,1	111,8	101,0	102,5	101,5	102,3	100,4	94,1
Қостанай	87,5	88,2	105,0	109,9	106,6	111,5	98,6	101,8	101,7	92,6
Қызылорда	96,4	102,5	109,7	89,1	110,5	88,6	106,7	105,6	98,5	97,4
Маңғыстау	93,8	85,8	112,0	99,2	113,3	110,6	114,0	107,8	97,0	96,6
Оңтүстік Қазақстан	90,0	90,7	122,4	84,1	124,7	110,8	107,8	108,5	106,4	95,0
Павлодар	88,1	86,4	112,7	108,6	100,8	99,7	110,8	106,0	101,1	101,4
Солтүстік Қазақстан	84,2	91,7	105,8	112,8	97,5	103,8	101,7	94,6	106,4	100,5
Шығыс Қазақстан	92,3	90,3	115,9	103,0	98,7	102,5	101,6	101,8	102,2	93,1
Астана қаласы	99,7	100,9	99,0	126,4	135,4	112,5	109,3	100,7	103,0	104,5
Алматы қаласы	94,6	99,4	99,7	104,2	104,5	105,5	106,0	114,6	105,0	106,1

Өз бетінше жұмыспен айналысушы қала халқы

мың адам

	1998	1999	2000	2001	2002	2003	2004	2005	2006	2007
Қазақстан Республикасы	1 258,9	1 410,8	1 250,2	1 017,9	964,5	984,0	960,5	885,1	869,0	757,7
Ақмола	49,7	65,4	57,3	54,1	48,6	50,3	52,8	51,8	51,7	49,4
Ақтөбе	55,9	70,6	55,9	53,4	55,2	55,6	65,4	51,2	51,5	50,4
Алматы	72,9	41,6	43,5	82,9	65,0	74,5	59,7	78,4	82,8	57,1
Атырау	19,8	23,9	26,3	20,3	12,5	13,5	12,0	9,7	12,4	8,8
Батыс Қазақстан	46,4	51,4	47,2	28,0	18,0	18,6	21,7	22,3	19,7	18,3
Жамбыл	84,4	99,5	78,8	52,8	78,6	95,8	72,0	59,0	68,0	66,4
Қарағанды	148,3	167,2	164,2	147,5	138,5	123,4	119,4	117,9	120,6	96,4
Қостанай	76,0	83,0	87,3	89,8	90,8	88,7	91,7	89,7	78,1	60,6
Қызылорда	49,2	53,3	42,4	56,1	46,8	47,3	52,2	64,1	50,8	53,7
Маңғыстау	27,8	36,1	31,5	24,8	16,8	9,0	10,0	8,2	7,9	8,3
Оңтүстік Қазақстан	143,9	176,0	128,4	98,6	111,8	130,3	139,6	128,1	122,8	100,2
Павлодар	77,0	98,2	77,9	57,1	45,7	42,1	31,3	22,1	24,0	22,2
Солтүстік Қазақстан	43,4	47,3	49,4	41,8	32,5	30,2	23,3	22,9	23,4	23,7
Шығыс Қазақстан	168,0	180,5	143,6	72,6	81,5	93,4	93,4	91,9	87,8	73,5
Астана қаласы	26,0	31,1	40,3	30,7	19,1	14,4	21,0	21,8	23,8	24,7
Алматы қаласы	170,2	185,7	176,2	107,4	103,0	96,9	94,8	46,0	43,7	44,1

Өз бетінше жұмыспен қамтылған қала халқы санының өзгеруі

өткен жылға пайызбен

	1998	1999	2000	2001	2002	2003	2004	2005	2006	2007
Қазақстан Республикасы	104,7	112,1	88,6	81,4	94,8	102,0	97,6	92,1	98,2	87,2
Ақмола	92,2	131,6	87,6	94,4	89,8	103,4	105,0	98,0	99,9	95,5
Ақтөбе	107,1	126,3	79,2	95,5	103,4	100,7	117,6	78,3	100,5	97,9
Алматы	81,5	57,1	104,6	190,6	78,4	114,7	80,1	131,3	105,7	68,9
Атырау	95,7	120,7	110,0	77,2	61,6	108,0	88,9	80,9	128,1	70,7
Батыс Қазақстан	112,3	110,8	91,8	59,3	64,3	103,1	116,7	102,8	88,5	92,9
Жамбыл	107,4	117,9	79,2	67,0	148,9	121,9	75,2	81,9	115,1	97,8
Қарағанды	89,7	112,7	98,2	89,8	93,9	89,1	96,8	98,7	102,3	79,9
Қостанай	85,7	109,2	105,2	102,9	101,1	97,7	103,4	97,9	87,1	77,5
Қызылорда	116,9	108,3	79,5	132,3	83,4	101,0	110,4	122,6	79,3	105,7
Маңғыстау	87,7	129,9	87,3	78,7	67,7	53,8	111,1	82,1	95,6	105,8
Оңтүстік Қазақстан	111,2	122,3	73,0	76,8	113,4	116,5	107,1	91,8	95,8	81,6
Павлодар	102,9	127,5	79,3	73,3	80,0	92,2	74,3	70,5	108,5	92,7
Солтүстік Қазақстан	144,7	109,0	104,4	84,6	77,8	93,0	77,2	98,2	102,5	101,1
Шығыс Қазақстан	115,4	107,4	79,6	50,6	112,4	114,6	100,0	98,4	95,5	83,7
Астана қаласы	112,1	119,6	129,6	76,2	62,2	75,4	145,8	103,5	109,2	104,0
Алматы қаласы	126,2	109,1	94,9	61,0	95,9	94,1	97,8	48,5	95,1	100,7

Жұмыссыз қала халқы

мың адам

	1998	1999	2000	2001	2002	2003	2004	2005	2006	2007
Қазақстан Республикасы	548,9	561,8	530,8	522,7	453,3	436,2	416,7	402,7	390,8	348,2
Ақмола	24,5	27,5	24,5	32,0	20,0	21,0	20,0	19,4	18,3	15,1
Ақтөбе	25,6	25,9	25,5	30,3	23,8	23,1	23,4	21,6	21,7	18,3
Алматы	21,7	25,1	25,3	26,8	16,9	19,5	12,3	14,1	14,6	11,5
Атырау	12,9	14,8	17,3	15,9	10,2	10,9	11,0	11,7	10,7	8,7
Батыс Қазақстан	10,9	7,4	6,5	15,4	12,5	11,9	12,2	11,8	11,6	10,8
Жамбыл	32,2	33,1	32,5	41,7	32,3	31,7	27,5	27,4	26,5	21,0
Қарағанды	81,9	85,2	82,9	57,2	53,1	46,1	46,7	44,5	43,6	37,0
Қостанай	42,9	41,2	34,8	38,6	37,2	32,2	31,9	31,1	29,0	25,6
Қызылорда	24,8	27,8	24,9	27,2	27,2	23,8	14,8	13,1	12,8	11,8
Маңғыстау	17,3	16,2	17,7	11,7	11,4	10,2	12,6	12,0	11,6	11,1
Оңтүстік Қазақстан	49,0	50,1	50,0	46,5	47,4	49,2	46,3	43,0	42,3	36,7
Павлодар	37,0	35,0	36,4	29,3	24,4	24,7	24,3	21,7	21,8	20,4
Солтүстік Қазақстан	25,0	25,0	21,1	25,8	19,2	19,7	18,4	16,7	12,0	11,0
Шығыс Қазақстан	33,6	34,3	33,4	45,9	42,9	38,5	38,6	38,1	37,1	32,2
Астана қаласы	21,4	22,3	22,5	18,3	20,8	22,0	24,1	24,0	24,3	23,9
Алматы қаласы	88,2	90,9	75,5	60,0	54,0	51,6	52,7	52,2	52,9	53,1

Жұмыссыз қала халқы санының өзгеруі

өткен жылға пайызбен

	1998	1999	2000	2001	2002	2003	2004	2005	2006	2007
Қазақстан Республикасы	96,1	102,4	94,5	98,5	86,7	96,2	95,5	96,6	97,0	89,1
Ақмола	89,1	112,2	89,1	130,6	62,5	105,2	95,2	96,9	94,3	82,8
Ақтөбе	94,8	101,2	98,5	118,8	78,5	97,1	101,3	92,4	100,4	84,0
Алматы	94,3	115,7	100,8	105,9	63,1	115,5	63,1	115,0	103,4	78,5
Атырау	140,2	114,7	116,9	91,9	64,2	106,9	100,9	106,3	91,5	81,0
Батыс Қазақстан	73,6	67,9	87,8	236,9	81,2	95,3	102,5	96,1	98,4	93,4
Жамбыл	100,6	102,8	98,2	128,3	77,5	98,2	86,8	99,6	96,6	79,5
Қарағанды	91,7	104,0	97,3	69,0	92,8	86,9	101,3	95,4	98,0	84,8
Қостанай	107,0	96,0	84,5	110,9	96,4	86,5	99,1	97,6	93,3	88,1
Қызылорда	100,8	112,1	89,6	109,2	100,0	87,3	62,2	88,5	97,7	92,1
Маңғыстау	90,1	93,6	109,3	66,1	97,4	89,2	123,5	96,0	96,1	95,9
Оңтүстік Қазақстан	98,8	102,2	99,8	93,0	101,9	103,8	94,1	93,0	98,2	86,8
Павлодар	100,0	94,6	104,0	80,5	83,3	101,2	98,4	89,6	100,1	93,9
Солтүстік Қазақстан	100,0	100,0	84,4	122,3	74,4	102,8	93,4	90,9	71,7	92,0
Шығыс Қазақстан	67,6	102,1	97,4	137,4	93,5	89,9	100,3	98,8	97,2	86,8
Астана қаласы	105,9	104,2	100,9	81,3	113,7	105,8	109,5	99,6	101,0	98,6
Алматы қаласы	106,0	103,1	83,1	79,5	90,0	95,6	102,1	99,1	101,4	100,2

Қала халқы жұмыссыздығының деңгейі

пайызбен

	1998	1999	2000	2001	2002	2003	2004	2005	2006	2007
Қазақстан Республикасы	12,6	13,0	12,3	12,6	10,9	10,0	9,4	9,0	8,6	8,1
Ақмола	12,4	14,5	12,4	16,8	12,4	11,5	10,8	10,5	9,6	8,1
Ақтөбе	13,3	13,1	12,9	15,2	11,6	11,1	10,1	10,1	9,3	8,3
Алматы	8,8	11,3	11,9	11,7	8,8	8,6	6,0	6,2	6,0	6,6
Атырау	10,3	12,4	13,3	13,6	8,7	8,8	9,3	9,4	8,0	7,3
Батыс Қазақстан	7,9	5,6	4,8	10,9	9,6	9,1	9,4	9,1	8,8	7,8
Жамбыл	14,8	14,7	14,9	20,2	15,0	13,0	12,4	12,5	11,5	9,8
Қарағанды	13,5	14,3	13,4	9,3	8,7	7,7	7,8	7,3	7,2	6,7
Қостанай	15,6	15,7	13,0	13,4	12,5	10,4	10,3	10,0	9,7	9,7
Қызылорда	15,5	16,5	15,2	16,1	16,1	15,3	9,5	7,6	8,2	7,6
Маңғыстау	12,9	12,6	13,2	9,7	9,2	8,1	8,8	8,0	7,9	7,9
Оңтүстік Қазақстан	14,2	13,8	14,4	16,2	14,1	13,1	11,7	10,8	10,4	10,0
Павлодар	13,0	12,5	13,0	11,0	9,7	9,9	9,4	8,5	8,3	7,8
Солтүстік Қазақстан	16,8	17,1	14,2	16,6	13,9	14,2	13,9	13,3	9,5	8,7
Шығыс Қазақстан	7,0	7,3	7,1	10,9	10,2	8,8	8,7	8,6	8,3	7,9
Астана қаласы	13,0	13,0	12,5	9,3	8,7	8,4	8,3	8,2	8,0	7,6
Алматы қаласы	13,9	14,0	12,1	10,8	9,6	8,9	8,8	8,4	8,2	7,8

Экономикалық тұрғыдан енжар қала халқы

мың адам

	1998	1999	2000	2001	2002	2003	2004	2005	2006	2007
Қазақстан Республикасы	1 938,2	1 948,2	1 961,7	2 099,3	2 069,3	2 163,0	2 183,3	2 259,3	2 276,0	2 127,8
Ақмола	94,2	95,8	86,6	90,2	75,1	86,5	87,8	86,8	85,2	78,3
Ақтөбе	86,6	81,6	80,3	81,1	92,0	87,7	88,8	77,9	89,5	83,7
Алматы	89,1	104,5	115,5	111,5	103,8	118,5	111,1	116,3	113,2	82,1
Атырау	47,3	54,8	46,8	55,1	54,6	58,4	44,1	51,4	56,7	39,6
Батыс Қазақстан	58,9	63,2	58,5	61,0	69,7	75,4	82,4	85,0	87,0	85,9
Жамбыл	113,1	106,1	115,5	101,4	90,8	87,4	111,9	127,5	121,6	101,6
Қарағанды	288,1	287,8	263,4	290,8	256,6	270,1	281,2	281,3	287,9	279,3
Қостанай	166,9	168,2	156,7	117,8	114,5	106,8	106,0	106,9	99,8	99,7
Қызылорда	69,2	62,6	71,2	84,0	78,3	69,3	63,0	62,0	66,0	60,0
Маңғыстау	39,0	45,7	43,4	48,5	53,6	58,4	43,9	39,7	52,0	52,5
Оңтүстік Қазақстан	150,7	132,0	154,9	177,5	162,3	198,6	215,3	246,8	233,6	213,5
Павлодар	115,4	113,9	110,9	115,1	123,6	127,7	135,5	138,5	140,1	135,4
Солтүстік Қазақстан	67,2	68,1	65,5	64,9	63,4	69,5	69,7	70,1	70,3	69,6
Шығыс Қазақстан	225,6	236,4	233,5	284,1	261,6	262,1	258,4	258,5	250,8	221,8
Астана қаласы	77,7	81,6	77,1	79,6	136,1	141,8	129,7	143,4	150,0	157,1
Алматы қаласы	249,2	245,9	281,9	336,6	333,3	344,8	354,4	367,3	372,3	367,6

Экономикалық тұрғыдан енжар қала халқы санының өзгеруі

өткен жылға пайызбен

	1998	1999	2000	2001	2002	2003	2004	2005	2006	2007
Қазақстан Республикасы	106,5	100,5	100,7	107,0	98,6	104,5	100,9	103,5	100,7	93,5
Ақмола	92,2	101,7	90,4	104,2	83,3	115,2	101,5	98,8	98,2	91,9
Ақтөбе	108,0	94,2	98,4	101,0	113,4	95,3	101,3	87,7	114,9	93,5
Алматы	105,4	117,3	110,5	96,5	93,1	114,2	93,8	104,7	97,4	72,5
Атырау	124,8	115,9	85,4	117,7	99,1	106,9	75,5	116,3	110,4	69,9
Батыс Қазақстан	110,5	107,3	92,6	104,3	114,3	108,2	109,3	103,1	102,4	98,7
Жамбыл	113,0	93,8	108,9	87,8	89,5	96,2	128,0	113,9	95,4	83,5
Қарағанды	114,7	99,9	91,5	110,4	88,2	105,3	104,1	100,0	102,4	97,0
Қостанай	113,9	100,8	93,2	75,2	97,2	93,3	99,3	100,8	93,3	100,0
Қызылорда	96,9	90,5	113,7	118,0	93,2	88,5	90,9	98,4	106,5	90,9
Маңғыстау	156,0	117,2	95,0	111,8	110,5	108,9	75,2	90,5	131,0	101,1
Оңтүстік Қазақстан	97,9	87,6	117,3	114,6	91,4	122,4	108,4	114,6	94,7	91,4
Павлодар	113,2	98,7	97,4	103,8	107,4	103,3	106,1	102,2	101,2	96,7
Солтүстік Қазақстан	93,5	101,3	96,2	99,1	97,7	109,7	100,3	100,7	100,2	99,1
Шығыс Қазақстан	104,7	104,8	98,8	121,7	92,1	100,2	98,6	100,1	97,0	88,4
Астана қаласы	115,8	105,0	94,5	103,2	171,0	104,2	91,5	110,5	104,6	104,7
Алматы қаласы	96,9	98,7	114,6	119,4	99,0	103,5	102,8	103,6	101,3	98,7

Қала халқының экономикалық тұрғыдан енжарлығының (әрекетсіздігінің) деңгейі

пайызбен

	1998	1999	2000	2001	2002	2003	2004	2005	2006	2007
Қазақстан Республикасы	30,8	31,1	31,2	33,5	33,2	33,3	33,1	33,5	33,3	33,0
Ақмола	32,3	33,5	30,5	32,0	31,9	32,2	32,2	31,9	31,0	29,6
Ақтөбе	31,0	29,3	28,9	28,9	31,0	29,6	27,8	26,6	27,6	27,6
Алматы	26,6	31,9	35,2	32,7	35,0	34,3	35,3	33,7	31,8	32,1
Атырау	27,5	31,5	26,5	32,0	31,7	32,0	27,1	29,2	29,7	25,1
Батыс Қазақстан	30,0	32,5	30,1	30,1	34,9	36,6	38,7	39,6	39,8	38,3
Жамбыл	34,2	32,0	34,6	32,9	29,7	26,3	33,6	36,8	34,6	32,0
Қарағанды	32,2	32,6	29,9	32,0	29,7	31,1	31,9	31,7	32,1	33,6
Қостанай	37,8	39,1	37,0	29,1	27,8	25,6	25,5	25,6	25,0	27,4
Қызылорда	30,2	27,1	30,3	33,2	31,7	30,9	28,7	26,5	29,6	27,8
Маңғыстау	22,6	26,2	24,4	28,6	30,2	31,8	23,4	20,9	26,3	27,1
Оңтүстік Қазақстан	30,5	26,7	30,9	38,3	32,6	34,7	35,2	38,2	36,4	36,8
Павлодар	28,8	28,9	28,3	30,1	32,9	33,9	34,5	35,0	34,9	34,1
Солтүстік Қазақстан	31,1	31,8	30,6	29,4	31,5	33,3	34,5	35,9	35,7	35,5
Шығыс Қазақстан	31,9	33,6	33,2	40,3	38,3	37,5	36,9	36,7	35,9	35,3
Астана қаласы	32,1	32,3	30,1	28,8	36,2	35,2	30,9	32,9	33,1	33,3
Алматы қаласы	28,2	27,4	31,1	37,7	37,2	37,4	37,1	37,2	36,7	35,2

1.3. Ауыл халқының экономикалық тұрғыдан белсенділігі мен енжарлығы

Экономикалық тұрғыдан белсенді ауыл халқы

мың адам

	1998	1999	2000	2001	2002	2003	2004	2005	2006	2007
Қазақстан Республикасы	2 702,6	2 736,5	2 784,6	3 316,9	3 229,5	3 316,1	3 420,9	3 421,1	3 463,9	3 908,3
Ақмола	206,4	204,7	216,9	243,9	233,9	228,4	232,4	233,2	232,6	241,0
Ақтөбе	125,5	126,0	128,3	164,3	129,8	139,4	134,7	157,9	145,9	167,2
Алматы	430,6	436,9	454,6	503,7	568,6	562,9	595,4	575,0	573,2	660,7
Атырау	70,9	77,6	78,5	86,1	88,3	89,4	107,2	106,2	100,6	127,6
Батыс Қазақстан	156,2	161,0	160,7	184,7	171,8	183,9	189,4	189,9	189,5	188,9
Жамбыл	214,7	208,7	212,0	272,2	267,6	275,2	271,6	277,5	281,1	333,2
Қарағанды	110,1	105,9	98,9	102,7	116,3	129,1	129,4	130,9	130,8	191,6
Қостанай	207,2	216,5	227,3	277,2	235,6	231,4	243,2	247,0	256,7	295,9
Қызылорда	83,6	85,9	93,8	90,9	106,6	132,6	140,9	130,2	142,5	151,7
Маңғыстау	20,9	20,5	19,3	25,0	23,7	31,5	39,1	38,1	43,9	52,9
Оңтүстік Қазақстан	463,5	481,4	480,6	558,7	560,9	577,9	609,8	613,9	642,3	714,1
Павлодар	132,1	130,0	133,5	182,7	155,6	162,1	150,5	145,1	147,5	157,7
Солтүстік Қазақстан	203,9	207,8	205,5	284,1	270,3	265,8	267,4	270,2	268,0	267,4
Шығыс Қазақстан	277,0	273,6	274,7	340,6	300,7	306,3	309,9	306,0	309,3	358,4

Экономикалық тұрғыдан белсенді ауыл халқы санының өзгеруі

өткен жылға пайызбен

	1998	1999	2000	2001	2002	2003	2004	2005	2006	2007
Қазақстан Республикасы	92,9	101,3	101,8	119,1	97,4	102,7	103,2	100,0	101,3	112,8
Ақмола	79,8	99,2	106,0	112,4	95,9	97,7	101,8	100,4	99,7	103,6
Ақтөбе	91,5	100,4	101,8	128,1	79,0	107,4	96,6	117,2	92,4	114,6
Алматы	96,5	101,5	104,1	110,8	112,9	99,0	105,8	96,6	99,7	115,3
Атырау	97,4	109,4	101,2	109,7	102,6	101,2	119,9	99,1	94,7	126,7
Батыс Қазақстан	100,5	103,1	99,8	114,9	93,0	107,0	103,0	100,3	99,8	99,7
Жамбыл	99,5	97,2	101,6	128,4	98,3	102,9	98,7	102,2	101,3	118,5
Қарағанды	86,0	96,2	93,4	103,8	113,2	111,0	100,2	101,2	99,9	146,5
Қостанай	85,4	104,5	105,0	122,0	85,0	98,2	105,1	101,5	103,9	115,3
Қызылорда	99,6	102,8	109,2	96,9	117,3	124,4	106,3	92,4	109,4	106,5
Маңғыстау	99,1	98,1	94,1	129,5	94,8	133,0	124,1	97,4	115,4	120,4
Оңтүстік Қазақстан	94,8	103,9	99,8	116,3	100,4	103,0	105,5	100,7	104,6	111,2
Павлодар	90,7	98,4	102,7	136,9	85,2	104,2	92,8	96,4	101,7	107,0
Солтүстік Қазақстан	98,8	101,9	98,9	138,2	95,1	98,3	100,6	101,0	99,2	99,8
Шығыс Қазақстан	90,1	98,8	100,4	124,0	88,3	101,9	101,2	98,8	101,1	115,9

Ауыл халқының экономикалық тұрғыдан белсенділігінің деңгейі

пайызбен

	1998	1999	2000	2001	2002	2003	2004	2005	2006	2007
Қазақстан Республикасы	61,2	61,8	62,2	75,5	74,8	74,8	74,0	73,8	74,0	74,5
Ақмола	62,9	64,2	68,3	79,1	80,2	79,0	77,4	76,6	76,8	75,6
Ақтөбе	63,1	63,2	63,5	84,9	77,4	75,3	76,5	75,0	77,5	77,2
Алматы	57,1	56,7	57,9	67,9	72,3	71,9	70,1	68,4	67,7	68,4
Атырау	60,0	64,4	63,7	71,2	69,8	69,9	67,5	69,1	68,8	68,6
Батыс Қазақстан	63,1	65,1	64,9	77,5	74,0	76,7	77,1	75,8	75,7	75,3
Жамбыл	63,6	61,0	60,8	74,6	74,3	77,4	73,3	76,1	76,5	81,6
Қарағанды	63,1	61,1	56,9	74,7	79,3	78,5	79,1	80,3	82,6	82,6
Қостанай	60,3	64,9	68,8	80,8	81,1	77,1	78,9	79,9	78,8	81,6
Қызылорда	57,9	58,2	62,0	69,0	73,5	74,9	73,4	70,9	70,9	71,1
Маңғыстау	49,8	47,7	44,2	66,6	57,0	69,1	71,2	70,5	71,3	68,3
Оңтүстік Қазақстан	63,3	64,0	61,9	71,3	71,5	73,4	74,7	74,9	75,1	75,1
Павлодар	61,8	62,2	64,4	82,8	81,1	78,0	75,7	72,4	75,5	77,3
Солтүстік Қазақстан	61,4	63,9	63,4	87,5	84,9	82,1	80,5	80,4	80,3	79,5
Шығыс Қазақстан	62,0	61,5	61,3	76,3	69,5	68,9	68,3	68,2	68,7	69,0

Жұмыспен қамтылған ауыл халқы

мың адам

	1998	1999	2000	2001	2002	2003	2004	2005	2006	2007
Қазақстан Республикасы	2 326,5	2 348,3	2 409,0	3 059,2	2 992,1	3 080,2	3 178,8	3 183,1	3 229,3	3 659,3
Ақмола	175,0	174,0	189,0	228,7	217,5	211,6	214,1	215,2	214,4	222,0
Ақтөбе	107,4	107,8	110,3	153,3	119,3	128,8	123,6	145,2	135,1	156,7
Алматы	361,2	368,0	386,1	455,5	515,1	514,4	545,3	530,1	530,1	616,3
Атырау	56,5	62,7	63,4	74,6	76,4	79,9	97,3	96,9	91,5	118,0
Батыс Қазақстан	143,7	145,7	144,2	159,3	154,1	166,4	172,3	173,0	173,4	174,2
Жамбыл	185,5	178,6	182,7	253,1	240,7	249,5	248,7	256,2	260,7	311,8
Қарағанды	95,0	91,0	85,2	93,6	108,9	120,5	122,4	124,0	123,3	179,1
Қостанай	176,3	181,9	197,6	257,7	223,1	216,6	228,4	232,7	242,4	279,4
Қызылорда	71,8	72,7	81,5	82,2	99,4	123,6	125,4	114,0	127,4	138,2
Маңғыстау	17,1	17,0	16,0	21,4	20,6	26,5	33,7	31,9	37,8	47,5
Оңтүстік Қазақстан	397,2	412,7	412,0	507,9	524,4	545,6	577,3	581,4	608,8	675,8
Павлодар	113,1	110,0	112,9	170,6	144,7	153,0	143,2	136,3	139,1	149,2
Солтүстік Қазақстан	177,9	181,3	181,4	270,8	256,8	253,1	253,2	255,7	251,4	251,3
Шығыс Қазақстан	248,8	244,9	246,7	330,6	291,0	290,8	294,0	290,6	294,0	340,0

Жұмыспен қамтылған ауыл халқы санының өзгеруі

өткен жылға пайызбен

	1998	1999	2000	2001	2002	2003	2004	2005	2006	2007
Қазақстан Республикасы	92,6	100,9	102,6	127,0	97,8	102,9	103,2	100,1	101,5	113,3
Ақмола	78,0	99,4	108,6	121,0	95,1	97,3	101,2	100,5	99,6	103,5
Ақтөбе	90,9	100,4	102,3	139,0	77,8	108,0	96,0	117,5	93,1	115,9
Алматы	96,9	101,9	104,9	118,0	113,1	99,9	106,0	97,2	100,0	116,3
Атырау	104,8	111,0	101,1	117,7	102,4	104,6	121,8	99,6	94,4	128,9
Батыс Қазақстан	103,8	101,4	99,0	110,5	96,7	108,0	103,5	100,4	100,3	100,4
Жамбыл	99,8	96,3	102,3	138,5	95,1	103,7	99,7	103,0	101,7	119,6
Қарағанды	84,7	95,8	93,6	109,9	116,3	110,6	101,6	101,3	99,4	145,3
Қостанай	84,3	103,2	108,6	130,4	86,6	97,1	105,4	101,9	104,2	115,3
Қызылорда	99,4	101,3	112,1	100,9	120,9	124,3	101,5	90,9	111,7	108,5
Маңғыстау	102,4	99,4	94,1	133,8	96,3	128,4	127,2	94,5	118,7	125,6
Оңтүстік Қазақстан	94,4	103,9	99,8	123,3	103,2	104,0	105,8	100,7	104,7	111,0
Павлодар	89,3	97,3	102,6	151,1	84,8	105,7	93,6	95,2	102,0	107,3
Солтүстік Қазақстан	98,1	101,9	100,1	149,3	94,8	98,6	100,0	101,0	98,3	100,0
Шығыс Қазақстан	88,7	98,4	100,7	134,0	88,0	99,9	101,1	98,8	101,2	115,6

15 жас және одан асқан халыққа шаққандағы жұмыспен қамтылған ауыл халқының деңгейі

пайызбен

	1998	1999	2000	2001	2002	2003	2004	2005	2006	2007
Қазақстан Республикасы	52,7	53,0	53,8	69,6	69,3	69,5	68,8	68,6	69,0	69,8
Ақмола	53,3	54,6	59,5	74,1	74,6	73,1	71,3	70,7	70,8	69,7
Ақтөбе	54,0	54,1	54,5	79,2	71,1	69,6	70,2	69,0	71,7	72,3
Алматы	47,9	47,7	49,2	61,4	65,5	65,7	64,2	63,1	62,6	63,8
Атырау	47,8	52,0	51,5	61,7	60,4	62,5	61,3	63,0	62,6	63,5
Батыс Қазақстан	58,1	58,9	58,2	66,8	66,3	69,4	70,1	69,1	69,3	69,5
Жамбыл	54,9	52,2	52,4	69,3	66,8	70,1	67,1	70,2	71,0	76,4
Қарағанды	54,4	52,5	49,0	68,1	74,2	73,3	74,8	76,0	77,8	77,2
Қостанай	51,3	54,6	59,8	75,1	76,8	72,2	74,1	75,3	74,5	77,0
Қызылорда	49,7	49,3	53,9	62,4	68,5	69,8	65,3	62,0	63,4	64,7
Маңғыстау	40,7	39,5	36,6	56,9	49,6	58,0	61,4	59,0	61,4	61,4
Оңтүстік Қазақстан	54,2	54,9	53,1	64,8	66,8	69,3	70,7	71,0	71,2	71,0
Павлодар	52,9	52,7	54,4	77,3	75,4	73,6	72,0	68,0	71,2	73,1
Солтүстік Қазақстан	53,5	55,8	56,0	83,4	80,7	78,2	76,2	76,1	75,3	74,7
Шығыс Қазақстан	55,7	55,0	55,1	74,0	67,2	65,4	64,8	64,8	65,3	65,4

Экономикалық тұрғыдан белсенді халыққа шаққандағы ауыл халқының жұмыспен қамтылу деңгейі

пайызбен

	1998	1999	2000	2001	2002	2003	2004	2005	2006	2007
Қазақстан Республикасы	86,1	85,8	86,5	92,2	92,6	92,9	92,9	93,0	93,2	93,6
Ақмола	84,8	85,0	87,1	93,8	93,0	92,6	92,1	92,3	92,2	92,1
Ақтөбе	85,6	85,6	86,0	93,3	91,9	92,4	91,7	92,0	92,6	93,7
Алматы	83,9	84,2	84,9	90,4	90,6	91,4	91,6	92,2	92,5	93,3
Атырау	79,7	80,8	80,8	86,6	86,5	89,4	90,7	91,2	90,9	92,5
Батыс Қазақстан	92,0	90,5	89,7	86,3	89,7	90,5	91,0	91,1	91,5	92,2
Жамбыл	86,4	85,6	86,2	93,0	90,0	90,7	91,6	92,3	92,7	93,6
Қарағанды	86,3	85,9	86,1	91,2	93,7	93,3	94,6	94,7	94,3	93,5
Қостанай	85,1	84,0	86,9	92,9	94,7	93,6	93,9	94,2	94,5	94,4
Қызылорда	85,9	84,6	86,9	90,3	93,2	93,1	89,0	87,5	89,4	91,1
Маңғыстау	81,8	82,9	82,9	85,4	87,2	83,9	86,2	83,7	86,1	89,8
Оңтүстік Қазақстан	85,7	85,7	85,7	90,9	93,5	94,4	94,7	94,7	94,8	94,6
Павлодар	85,6	84,6	84,6	93,4	93,0	94,3	95,1	93,9	94,3	94,6
Солтүстік Қазақстан	87,2	87,2	88,3	95,3	95,0	95,2	94,7	94,6	93,8	94,0
Шығыс Қазақстан	89,8	89,5	89,8	97,1	96,8	94,9	94,9	95,0	95,0	94,9

Ауылдағы жалдамалы қызметкерлер

мың адам

	1998	1999	2000	2001	2002	2003	2004	2005	2006	2007
Қазақстан Республикасы	1 240,8	1 007,9	962,6	1 241,6	1 277,9	1 308,6	1 427,5	1 447,7	1 471,5	1 759,4
Ақмола	112,5	90,5	81,9	100,4	95,4	94,6	93,1	95,9	94,6	99,6
Ақтөбе	52,6	45,2	53,8	59,4	52,5	61,8	58,0	67,8	56,3	74,3
Алматы	178,5	123,0	112,6	215,1	257,8	259,2	284,0	277,9	280,7	336,4
Атырау	25,5	26,0	29,4	44,8	48,8	51,3	60,3	62,6	62,1	86,5
Батыс Қазақстан	70,4	60,8	59,1	59,2	60,6	66,6	73,0	74,4	73,0	70,6
Жамбыл	105,2	80,0	81,3	92,6	82,4	90,0	101,1	101,5	101,9	121,2
Қарағанды	51,9	42,9	34,4	38,1	43,0	50,2	54,6	57,5	59,9	99,3
Қостанай	118,3	90,9	82,3	107,1	99,7	92,7	99,5	101,3	102,9	119,9
Қызылорда	34,6	32,6	32,6	28,5	34,7	45,5	55,5	60,3	64,5	68,7
Маңғыстау	10,8	8,6	7,6	15,1	16,8	22,9	28,4	26,7	33,9	44,1
Оңтүстік Қазақстан	220,4	187,5	153,6	202,3	219,1	198,0	228,5	216,9	223,7	277,0
Павлодар	62,3	47,9	50,3	52,4	47,6	57,1	60,5	59,3	67,5	76,6
Солтүстік Қазақстан	103,9	85,7	69,5	102,3	107,5	100,7	108,2	116,7	114,4	116,6
Шығыс Қазақстан	93,9	86,3	114,2	124,1	111,8	117,8	122,7	129,0	136,0	168,5

Ауылдағы жалдамалы қызметкерлер санының өзгеруі

өткен жылға пайызбен

	1998	1999	2000	2001	2002	2003	2004	2005	2006	2007
Қазақстан Республикасы	81,9	81,2	95,5	129,0	102,9	102,4	109,1	101,4	101,6	119,6
Ақмола	79,4	80,4	90,5	122,6	95,0	99,1	98,4	103,0	98,6	105,3
Ақтөбе	79,9	85,9	119,0	110,4	88,4	117,7	93,9	116,8	83,0	131,9
Алматы	91,5	68,9	91,5	191,0	119,9	100,5	109,6	97,9	101,0	119,9
Атырау	91,7	102,0	113,1	152,4	108,9	105,2	117,5	103,7	99,3	139,3
Батыс Қазақстан	79,2	86,4	97,2	100,2	102,4	110,0	109,6	101,9	98,2	96,7
Жамбыл	94,6	76,0	101,6	113,9	89,0	109,2	112,3	100,4	100,4	119,0
Қарағанды	72,3	82,7	80,2	110,8	112,9	116,8	108,8	105,3	104,1	165,8
Қостанай	78,7	76,8	90,5	130,1	93,1	93,0	107,3	101,8	101,6	116,5

Жалғасы

	1998	1999	2000	2001	2002	2003	2004	2005	2006	2007
Қызылорда	86,1	94,2	100,0	87,4	121,8	131,2	122,0	108,6	107,1	106,5
Маңғыстау	116,1	79,6	88,4	198,7	111,3	136,4	124,0	94,1	127,2	130,0
Оңтүстік Қазақстан	85,3	85,1	81,9	131,7	108,3	90,4	115,4	94,9	103,1	123,9
Павлодар	75,3	76,9	105,0	104,2	90,8	120,0	106,0	97,9	113,9	113,5
Солтүстік Қазақстан	74,8	82,5	81,1	147,2	105,1	93,7	107,4	107,9	98,0	101,9
Шығыс Қазақстан	71,0	91,9	132,3	108,7	90,1	105,4	104,2	105,1	105,4	124,0

Ауылдағы өз бетінше жұмыспен қамтылған халық

мың адам

	1998	1999	2000	2001	2002	2003	2004	2005	2006	2007
Қазақстан Республикасы	1 085,7	1 340,4	1 446,4	1 817,7	1 714,2	1 771,6	1 751,4	1 735,4	1 757,9	1 899,9
Ақмола	62,5	83,5	107,1	128,3	122,1	117,0	121,0	119,3	119,8	122,4
Ақтөбе	54,8	62,6	56,5	93,9	66,8	67,1	65,5	77,4	78,8	82,4
Алматы	182,7	245,0	273,5	240,4	257,3	255,2	261,3	252,2	249,4	279,9
Атырау	31,0	36,7	34,0	29,8	27,6	28,6	37,0	34,4	29,4	31,5
Батыс Қазақстан	73,3	84,9	85,1	100,1	93,4	99,7	99,3	98,6	100,4	103,6
Жамбыл	80,3	98,6	101,4	160,4	158,3	159,5	147,6	154,7	158,7	190,6
Қарағанды	43,1	48,1	50,8	55,5	65,9	70,3	67,7	66,5	63,4	79,8
Қостанай	58,0	91,0	115,3	150,5	123,4	123,9	128,9	131,4	139,5	159,6
Қызылорда	37,2	40,1	48,9	53,6	64,7	78,0	70,0	53,7	62,9	69,5
Маңғыстау	6,3	8,4	8,4	6,3	3,8	3,5	5,3	5,2	3,9	3,4
Оңтүстік Қазақстан	176,8	225,2	258,4	305,6	305,2	347,6	348,8	364,6	385,2	398,7
Павлодар	50,8	62,1	62,6	118,2	97,1	95,8	82,6	77,0	71,5	72,5
Солтүстік Қазақстан	74,0	95,6	111,9	168,5	149,3	152,4	145,0	138,9	137,0	134,7
Шығыс Қазақстан	154,9	158,6	132,5	206,5	179,3	172,9	171,2	161,6	158,0	171,4

Ауылдағы өз бетінше жұмыспен қамтылған халық санының өзгеруі

өткен жылға пайызбен

	1998	1999	2000	2001	2002	2003	2004	2005	2006	2007
Қазақстан Республикасы	108,7	123,5	107,9	125,7	94,3	103,3	98,9	99,1	101,3	108,1
Ақмола	75,5	133,6	128,3	119,8	95,2	95,8	103,4	98,6	100,4	102,2
Ақтөбе	104,8	114,2	90,3	166,2	71,1	100,4	97,6	118,1	101,9	104,5
Алматы	102,8	134,1	111,6	87,9	107,0	99,2	102,4	96,5	98,9	112,2
Атырау	118,8	118,4	92,6	87,6	92,6	103,6	129,4	92,9	85,6	107,0
Батыс Қазақстан	148,1	115,8	100,2	117,6	93,3	106,8	99,6	99,3	101,8	103,1
Жамбыл	107,5	122,8	102,8	158,2	98,7	100,8	92,5	104,8	102,6	120,1
Қарағанды	106,7	111,6	105,6	109,3	118,7	106,6	96,3	98,1	95,3	125,9
Қостанай	98,5	156,9	126,7	130,5	82,0	100,4	104,0	101,9	106,2	114,4
Қызылорда	116,3	107,8	121,9	109,6	120,7	120,6	89,7	76,8	117,0	110,6
Маңғыстау	85,1	133,3	100,0	75,0	60,3	93,2	151,4	96,9	75,3	87,4
Оңтүстік Қазақстан	108,9	127,4	114,7	118,3	99,9	113,9	100,3	104,5	105,6	103,5
Павлодар	115,5	122,2	100,8	188,8	82,1	98,7	86,2	93,2	92,9	101,4
Солтүстік Қазақстан	174,1	129,2	117,1	150,6	88,6	102,1	95,1	95,8	98,6	98,4
Шығыс Қазақстан	104,5	102,4	83,5	155,8	86,8	96,5	99,0	94,4	97,8	108,5

Ауылдағы жұмыссыз халық

мың адам

	1998	1999	2000	2001	2002	2003	2004	2005	2006	2007
Қазақстан Республикасы	376,1	388,2	375,6	257,6	237,4	235,9	242,1	238,1	234,6	249,0
Ақмола	31,4	30,7	27,9	15,1	16,3	16,9	18,3	18,0	18,2	19,0
Ақтөбе	18,1	18,2	18,0	11,0	10,5	10,6	11,1	12,6	10,8	10,6
Алматы	69,4	68,9	68,5	48,2	53,5	48,5	50,1	44,9	43,2	44,5
Атырау	14,4	14,9	15,1	11,5	11,9	9,5	9,9	9,3	9,1	9,6
Батыс Қазақстан	12,5	15,3	16,5	25,4	17,7	17,5	17,1	17,0	16,1	14,7
Жамбыл	29,2	30,1	29,3	19,1	26,9	25,7	22,9	21,3	20,4	21,3
Қарағанды	15,1	14,9	13,7	9,1	7,4	8,6	7,0	6,9	7,5	12,5
Қостанай	30,9	34,6	29,7	19,6	12,5	14,8	14,9	14,3	14,2	16,5
Қызылорда	11,8	13,2	12,3	8,8	7,2	9,1	15,5	16,2	15,1	13,5
Маңғыстау	3,8	3,5	3,3	3,7	3,0	5,1	5,4	6,2	6,1	5,4
Оңтүстік Қазақстан	66,3	68,7	68,6	50,8	36,5	32,3	32,4	32,5	33,5	38,3
Павлодар	19,0	20,0	20,6	12,1	10,9	9,2	7,3	8,8	8,4	8,6
Солтүстік Қазақстан	26,0	26,5	24,1	13,3	13,5	12,7	14,2	14,5	16,6	16,1
Шығыс Қазақстан	28,2	28,7	28,0	10,0	9,6	15,5	15,9	15,5	15,3	18,4

Ауылдағы жұмыссыз халық санының өзгеруі

өткен жылға пайызбен

	1998	1999	2000	2001	2002	2003	2004	2005	2006	2007
Қазақстан Республикасы	94,9	103,2	96,8	68,6	92,2	99,4	102,6	98,3	98,5	106,1
Ақмола	92,1	97,8	90,9	54,1	107,9	103,4	108,3	98,6	101,1	104,0
Ақтөбе	95,3	100,6	98,9	61,1	95,5	100,9	104,7	113,8	85,4	98,0
Алматы	94,6	99,3	99,4	70,4	111,0	90,6	103,3	89,6	96,1	103,0
Атырау	76,2	103,5	101,3	76,2	103,5	79,7	104,2	93,6	98,1	105,3
Батыс Қазақстан	73,5	122,4	107,8	153,9	69,7	98,8	97,7	99,2	94,6	91,4
Жамбыл	97,7	103,1	97,3	65,2	140,8	95,5	89,1	93,0	95,7	104,6
Қарағанды	95,6	98,7	91,9	66,4	81,3	116,1	81,4	98,2	108,3	167,2
Қостанай	92,8	112,0	85,8	66,0	63,8	118,4	100,7	96,2	99,7	115,9
Қызылорда	100,9	111,9	93,2	71,5	81,8	126,2	170,3	104,8	93,2	89,4
Маңғыстау	86,4	92,1	94,3	112,1	81,1	168,8	105,9	115,3	98,1	88,2
Оңтүстік Қазақстан	97,4	103,6	99,9	74,1	71,9	88,6	100,3	100,0	103,2	114,3
Павлодар	100,0	105,3	103,0	58,7	90,1	84,3	79,3	120,3	95,7	101,9
Солтүстік Қазақстан	104,0	101,9	90,9	55,2	101,5	94,1	111,8	102,5	114,2	97,1
Шығыс Қазақстан	105,2	101,8	97,6	35,7	96,0	161,8	102,6	97,2	99,2	120,0

Ауыл халқы жұмыссыздығының деңгейі

пайызбен

	1998	1999	2000	2001	2002	2003	2004	2005	2006	2007
Қазақстан Республикасы	13,9	14,2	13,5	7,8	7,4	7,1	7,1	7,0	6,8	6,4
Ақмола	15,2	15,0	12,9	6,2	7,0	7,4	7,9	7,7	7,8	7,9
Ақтөбе	14,4	14,4	14,0	6,7	8,1	7,6	8,3	8,0	7,4	6,3
Алматы	16,1	15,8	15,1	9,6	9,4	8,6	8,4	7,8	7,5	6,7
Атырау	20,3	19,2	19,2	13,4	13,5	10,6	9,3	8,8	9,1	7,5
Батыс Қазақстан	8,0	9,5	10,3	13,7	10,3	9,5	9,0	8,9	8,5	7,8
Жамбыл	13,6	14,4	13,8	7,0	10,0	9,3	8,4	7,7	7,3	6,4
Қарағанды	13,7	14,1	13,9	8,8	6,3	6,7	5,4	5,3	5,7	6,5
Қостанай	14,9	16,0	13,1	7,1	5,3	6,4	6,1	5,8	5,5	5,6
Қызылорда	14,1	15,4	13,1	9,7	6,8	6,9	11,0	12,5	10,6	8,9
Маңғыстау	18,2	17,1	17,1	14,6	12,8	16,1	13,8	16,3	13,9	10,2
Оңтүстік Қазақстан	14,3	14,3	14,3	9,1	6,5	5,6	5,3	5,3	5,2	5,4
Павлодар	14,4	15,4	15,4	6,6	7,0	5,7	4,9	6,1	5,7	5,4
Солтүстік Қазақстан	12,8	12,8	11,7	4,7	5,0	4,8	5,3	5,4	6,2	6,0
Шығыс Қазақстан	10,2	10,5	10,2	2,9	3,2	5,1	5,1	5,0	5,0	5,1

Экономикалық тұрғыдан енжар ауыл халқы

мың адам

	1998	1999	2000	2001	2002	2003	2004	2005	2006	2007
Қазақстан Республикасы	1 711,7	1 691,3	1 693,5	1 076,5	1 086,0	1 115,6	1 200,1	1 217,6	1 217,9	1 335,4
Ақмола	121,8	114,0	100,5	64,6	57,7	60,9	67,9	71,2	70,4	77,7
Ақтөбе	73,3	73,4	73,9	29,2	38,0	45,6	41,3	52,5	42,4	49,3
Алматы	323,7	334,2	330,1	238,1	217,4	219,9	253,9	265,4	272,9	305,9
Атырау	47,2	42,9	44,7	34,9	38,1	38,4	51,6	47,6	45,6	58,3
Батыс Қазақстан	91,3	86,3	87,1	53,7	60,5	55,9	56,2	60,5	60,9	61,9
Жамбыл	122,9	133,4	136,4	92,8	92,6	80,5	98,9	87,4	86,1	74,9
Қарағанды	64,5	67,5	75,0	34,7	30,4	35,3	34,1	32,2	27,6	40,5
Қостанай	136,3	116,9	103,0	66,0	54,8	68,7	65,2	62,0	68,9	66,9
Қызылорда	60,8	61,6	57,5	40,8	38,5	44,5	51,1	53,6	58,4	61,8
Маңғыстау	21,1	22,5	24,4	12,6	17,8	14,1	15,8	16,0	17,7	24,5
Оңтүстік Қазақстан	269,1	270,7	295,2	224,7	223,9	209,9	206,8	205,6	212,8	237,2
Павлодар	81,6	78,9	73,9	37,9	36,3	45,8	48,3	55,3	47,9	46,2
Солтүстік Қазақстан	128,4	117,4	118,6	40,5	48,0	57,8	64,8	65,8	65,7	69,1
Шығыс Қазақстан	169,7	171,6	173,2	106,0	132,2	138,4	144,0	142,6	140,7	161,2

Экономикалық тұрғыдан енжар ауыл халқы санының өзгеруі

өткен жылға пайызбен

	1998	1999	2000	2001	2002	2003	2004	2005	2006	2007
Қазақстан Республикасы	110,5	98,8	100,1	63,6	100,9	102,7	107,6	101,5	100,0	109,6
Ақмола	141,5	93,6	88,2	64,3	89,3	105,5	111,5	104,8	98,8	110,4
Ақтөбе	114,9	100,1	100,7	39,5	130,1	120,1	90,6	127,2	80,7	116,3
Алматы	109,7	103,2	98,8	72,1	91,3	101,2	115,5	104,5	102,9	112,1
Атырау	108,0	90,9	104,2	78,1	109,2	100,8	134,4	92,3	95,8	127,9
Батыс Қазақстан	96,4	94,5	100,9	61,7	112,7	92,4	100,5	107,6	100,7	101,7
Жамбыл	102,7	108,5	102,2	68,0	99,8	86,9	122,9	88,3	98,5	87,0
Қарағанды	131,4	104,7	111,1	46,3	87,6	116,0	96,6	94,2	85,8	146,6
Қостанай	111,6	85,8	88,1	64,1	83,0	125,3	94,9	95,1	111,1	97,2
Қызылорда	105,2	101,3	93,3	71,0	94,4	115,5	114,8	104,8	109,0	105,8
Маңғыстау	104,5	106,6	108,4	51,6	141,3	79,2	112,1	101,1	111,0	138,4
Оңтүстік Қазақстан	116,7	100,6	109,1	76,1	99,6	93,7	98,5	99,4	103,5	111,4
Павлодар	106,9	96,7	93,7	51,3	95,8	126,1	105,5	114,5	86,5	96,5
Солтүстік Қазақстан	90,0	91,4	101,0	34,1	118,5	120,4	112,1	101,5	99,9	105,2
Шығыс Қазақстан	115,1	101,1	100,9	61,2	124,7	104,7	104,0	99,0	98,6	114,6

Ауыл халқының экономикалық тұрғыдан енжарлығының (әрекетсіздігінің) деңгейі

пайызбен

	1998	1999	2000	2001	2002	2003	2004	2005	2006	2007
Қазақстан Республикасы	38,8	38,2	37,8	24,5	25,2	25,2	26,0	26,2	26,0	25,5
Ақмола	37,1	35,8	31,7	20,9	19,8	21,0	22,6	23,4	23,2	24,4
Ақтөбе	36,9	36,8	36,5	15,1	22,6	24,7	23,5	25,0	22,5	22,8
Алматы	42,9	43,3	42,1	32,1	27,7	28,1	29,9	31,6	32,3	31,6
Атырау	40,0	35,6	36,3	28,8	30,1	30,1	32,5	30,9	31,2	31,4
Батыс Қазақстан	36,9	34,9	35,1	22,5	26,0	23,3	22,9	24,2	24,3	24,7
Жамбыл	36,4	39,0	39,2	25,4	25,7	22,6	26,7	23,9	23,5	18,4
Қарағанды	36,9	38,9	43,1	25,3	20,7	21,5	20,9	19,7	17,4	17,4
Қостанай	39,7	35,1	31,2	19,2	18,9	22,9	21,1	20,1	21,2	18,4
Қызылорда	42,1	41,8	38,0	31,0	26,5	25,1	26,6	29,1	29,1	28,9
Маңғыстау	50,2	52,3	55,8	33,5	42,9	30,9	28,8	29,5	28,7	31,7
Оңтүстік Қазақстан	36,7	36,0	38,1	28,7	28,5	26,6	25,3	25,1	24,9	24,9
Павлодар	38,2	37,8	35,6	17,2	18,9	22,0	24,3	27,6	24,5	22,7
Солтүстік Қазақстан	38,6	36,1	36,6	12,5	15,1	17,9	19,5	19,6	19,7	20,5
Шығыс Қазақстан	38,0	38,5	38,7	23,7	30,5	31,1	31,7	31,8	31,3	31,0

2. ЭКОНОМИКАЛЫҚ ТҰРҒЫДАН БЕЛСЕНДІ ХАЛЫҚ

2.1. Экономикалық тұрғыдан белсенді халық

Экономикалық тұрғыдан белсенді халық жынысы бойынша

мың адам

	Барлығы			соның ішінде					
				ерлер			әйелдер		
	2005	2006	2007	2005	2006	2007	2005	2006	2007
Қазақстан Республикасы	7 901,7	8 028,9	8 228,3	4 035,0	4 071,5	4 167,3	3 866,7	3 957,4	4 061,0
Ақмола	418,1	422,3	427,3	212,1	211,3	213,8	206,0	211,0	213,5
Ақтөбе	372,9	380,8	387,4	182,1	187,0	188,5	190,8	193,7	198,8
Алматы	804,1	816,1	834,1	419,5	426,8	428,7	384,5	389,2	405,5
Атырау	230,5	235,0	245,8	119,9	121,2	126,5	110,5	113,8	119,3
Батыс Қазақстан	319,7	321,3	327,5	170,5	169,0	169,1	149,2	152,3	158,4
Жамбыл	496,7	510,7	548,6	260,1	259,8	283,9	236,5	251,0	264,8
Қарағанды	737,4	740,7	744,3	363,5	369,9	375,7	373,9	370,8	368,6
Қостанай	557,4	556,5	560,5	279,6	280,1	280,6	277,8	276,4	279,8
Қызылорда	301,9	299,2	307,9	162,5	157,5	160,1	139,4	141,7	147,8
Маңғыстау	188,5	189,7	194,3	102,0	97,0	102,8	86,5	92,6	91,5
Оңтүстік Қазақстан	1 013,1	1 050,0	1 081,5	529,4	540,6	562,9	483,7	509,4	518,6
Павлодар	402,2	408,9	419,0	204,0	209,8	213,7	198,2	199,0	205,4
Солтүстік Қазақстан	395,6	394,7	393,9	194,2	196,3	197,3	201,3	198,4	196,6
Шығыс Қазақстан	751,7	756,8	764,2	391,2	388,6	389,1	360,5	368,2	375,2
Астана қаласы	293,0	302,8	314,7	150,4	152,4	161,2	142,6	150,3	153,5
Алматы қаласы	619,1	643,4	677,3	294,1	303,9	313,5	325,0	339,5	363,8

Халықтың экономикалық тұрғыдан белсенділігінің деңгейі жынысы бойынша

пайызбен

	Экономикалық тұрғыдан белсенділік деңгейі			соның ішінде					
				ерлер			әйелдер		
	2005	2006	2007	2005	2006	2007	2005	2006	2007
Қазақстан Республикасы	69,4	69,7	70,4	75,2	74,9	75,6	64,3	65,0	65,7
Ақмола	72,6	73,1	73,3	77,9	77,4	77,9	67,8	69,2	69,2
Ақтөбе	74,1	74,3	74,4	76,6	77,2	76,6	71,9	71,6	72,5
Алматы	67,8	67,9	68,3	73,1	73,2	72,4	62,9	62,9	64,4
Атырау	70,0	69,7	71,5	76,1	75,1	76,8	64,3	64,7	66,6
Батыс Қазақстан	68,7	68,5	68,9	77,2	76,0	75,1	61,0	61,7	63,3
Жамбыл	69,8	71,1	75,7	76,9	76,0	82,4	63,4	66,6	69,5
Қарағанды	70,2	70,1	69,9	75,1	76,1	76,8	66,0	65,0	64,1
Қостанай	76,7	76,7	77,1	82,8	83,1	83,2	71,5	71,2	71,8
Қызылорда	72,3	70,6	71,7	79,1	75,6	75,7	65,8	65,8	67,7
Маңғыстау	77,2	73,1	71,6	87,3	76,8	77,8	67,9	69,7	65,7
Оңтүстік Қазақстан	69,1	70,2	70,6	74,6	74,6	75,9	64,0	66,0	65,6
Павлодар	67,5	68,5	69,8	73,8	75,9	77,0	62,0	62,1	63,6
Солтүстік Қазақстан	74,4	74,4	74,0	77,5	78,4	78,3	71,7	70,8	70,0
Шығыс Қазақстан	65,2	65,9	66,6	72,7	72,5	72,8	58,7	60,1	61,2
Астана қаласы	67,1	66,9	66,7	71,8	69,9	70,2	62,9	64,0	63,4
Алматы қаласы	62,8	63,3	64,8	67,7	68,0	68,1	58,9	59,7	62,2

Экономикалық тұрғыдан белсенді халық жас топтары бойынша

мың адам

	Барлығы			соның ішінде, жасы					
				15			16-24		
	2005	2006	2007	2005	2006	2007	2005	2006	2007
Қазақстан Республикасы	7 901,7	8 028,9	8 228,3	24,9	22,1	13,0	1 347,8	1 371,1	1 336,4
Ақмола	418,1	422,3	427,3	0,3	0,1	-	71,0	68,6	78,4
Ақтөбе	372,9	380,8	387,4	-	0,3	0,5	55,4	76,0	56,0
Алматы	804,1	816,1	834,1	2,8	1,3	3,4	135,6	127,2	114,7
Атырау	230,5	235,0	245,8	-	-	-	51,3	49,5	53,9
Батыс Қазақстан	319,7	321,3	327,5	1,6	1,9	2,2	65,6	61,5	63,2
Жамбыл	496,7	510,7	548,6	3,4	5,7	0,3	101,2	96,2	105,1
Қарағанды	737,4	740,7	744,3	2,4	2,8	1,8	114,0	118,1	110,7
Қостанай	557,4	556,5	560,5	8,3	3,9	0,5	104,7	120,5	105,9
Қызылорда	301,9	299,2	307,9	1,1	1,3	1,3	65,2	60,4	54,5
Маңғыстау	188,5	189,7	194,3	0,5	-	0,7	32,4	22,0	33,3
Оңтүстік Қазақстан	1 013,1	1 050,0	1 081,5	2,0	1,0	0,8	216,4	233,5	232,7
Павлодар	402,2	408,9	419,0	0,9	1,1	0,7	56,2	49,4	49,4
Солтүстік Қазақстан	395,6	394,7	393,9	1,2	1,5	0,5	60,3	60,5	57,2
Шығыс Қазақстан	751,7	756,8	764,2	0,5	1,2	-	115,7	121,3	123,6
Астана қаласы	293,0	302,8	314,7	-	-	-	25,5	26,0	20,0
Алматы қаласы	619,1	643,4	677,3	-	-	0,3	77,4	80,2	77,7

жалғасы

	соның ішінде, жасы								
	25-34			35-44			45-54		
	2005	2006	2007	2005	2006	2007	2005	2006	2007
Қазақстан Республикасы	2 292,7	2 303,9	2 424,1	1 953,8	1 912,7	1 921,0	1 680,8	1 768,9	1 831,4
Ақмола	106,1	107,4	106,5	92,0	88,4	95,0	98,5	107,2	103,1
Ақтөбе	125,6	105,6	127,9	101,3	101,3	93,7	72,4	75,6	86,6
Алматы	233,5	244,6	264,3	201,2	192,2	193,0	169,7	185,2	188,6
Атырау	68,1	68,3	70,5	63,3	59,9	59,5	38,1	45,3	49,3
Батыс Қазақстан	83,6	83,8	84,1	77,4	80,1	78,1	69,1	72,5	75,8
Жамбыл	139,7	145,3	161,9	107,2	116,6	120,7	102,3	96,7	106,7
Қарағанды	202,3	204,0	210,8	176,5	170,6	164,7	169,3	168,1	171,3
Қостанай	136,2	130,7	145,9	130,4	124,1	122,8	120,5	123,9	125,2
Қызылорда	97,2	96,8	98,4	69,9	68,5	74,5	52,5	55,7	59,6
Маңғыстау	63,7	70,7	59,0	52,1	57,2	55,2	31,4	29,7	32,4
Оңтүстік Қазақстан	319,1	315,9	335,1	258,5	257,4	260,1	181,1	197,9	204,1
Павлодар	104,5	117,3	118,7	114,3	103,3	103,9	86,7	97,2	99,9
Солтүстік Қазақстан	96,0	93,9	98,3	87,8	82,1	79,7	93,3	98,5	99,8
Шығыс Қазақстан	218,3	206,1	201,1	176,9	172,1	172,5	192,0	195,6	199,4
Астана қаласы	103,1	103,5	112,2	75,9	79,0	78,7	66,6	69,4	75,7
Алматы қаласы	195,6	210,1	229,4	169,1	159,8	169,0	137,4	150,6	154,1

жалғасы

	соның ішінде, жасы						
	55-64			65 және одан асқандар			
	2005	2006	2007	2005	2006	2007	
Қазақстан Республикасы	514,6	559,4	613,3	87,1	90,9	89,1	
Ақмола	48,1	50,2	43,6	2,1	0,2	0,6	
Ақтөбе	16,0	19,0	21,1	2,1	3,0	1,6	
Алматы	53,9	55,5	61,5	7,5	10,0	8,7	
Атырау	8,9	11,3	11,9	0,8	0,7	0,7	
Батыс Қазақстан	19,2	18,4	21,0	3,3	3,1	3,0	
Жамбыл	34,2	44,3	49,1	8,6	5,9	4,8	
Қарағанды	55,5	59,9	66,0	17,4	17,2	19,0	
Қостанай	45,0	40,1	48,7	12,3	13,2	11,5	
Қызылорда	13,9	15,3	17,0	2,1	1,2	2,7	
Маңғыстау	8,3	9,1	12,2	-	1,0	1,4	
Оңтүстік Қазақстан	35,3	43,7	47,1	0,8	0,8	1,6	
Павлодар	32,5	33,1	36,2	7,0	7,6	10,1	
Солтүстік Қазақстан	36,7	35,1	39,9	20,3	23,0	18,5	
Шығыс Қазақстан	47,4	59,6	66,6	0,9	1,0	1,1	
Астана қаласы	21,7	24,3	27,0	0,3	0,6	1,1	
Алматы қаласы	37,9	40,6	44,2	1,7	2,2	2,6	

Халықтың жас топтары бойынша экономикалық тұрғыдан бөлсенділігінің деңгейі

пайызбен

	Барлығы			соның ішінде, жасы					
				15			16-24		
	2005	2006	2007	2005	2006	2007	2005	2006	2007
Қазақстан Республикасы	69,4	69,7	70,4	13,5	10,9	7,5	51,9	52,2	50,7
Ақмола	72,6	73,1	73,3	5,3	1,1	-	57,4	53,0	58,9
Ақтөбе	74,1	74,3	74,4	-	3,6	11,2	50,9	60,0	48,1
Алматы	67,8	67,9	68,3	13,7	5,0	12,9	46,7	46,0	43,5
Атырау	70,0	69,7	71,5	-	-	-	59,4	56,6	58,7
Батыс Қазақстан	68,7	68,5	68,9	17,1	22,5	23,7	61,2	57,5	57,0
Жамбыл	69,8	71,1	75,7	28,2	38,7	3,1	59,5	58,8	62,4
Қарағанды	70,2	70,1	69,9	17,0	15,8	16,2	51,5	54,2	51,5
Қостанай	76,7	76,7	77,1	81,0	36,6	8,9	69,8	79,3	70,9
Қызылорда	72,3	70,6	71,7	14,1	15,1	18,9	62,3	57,3	50,1
Маңғыстау	77,2	73,1	71,6	13,2	-	8,4	62,4	43,2	50,8
Оңтүстік Қазақстан	69,1	70,2	70,6	6,0	3,1	2,4	54,7	55,8	55,6
Павлодар	67,5	68,5	69,8	7,1	9,1	6,6	43,3	41,9	40,9
Солтүстік Қазақстан	74,4	74,4	74,0	11,4	13,5	7,6	55,5	55,6	51,3
Шығыс Қазақстан	65,2	65,9	66,6	2,4	5,2	-	50,2	50,7	50,6
Астана қаласы	67,1	66,9	66,7	-	-	-	25,4	25,7	20,8
Алматы қаласы	62,8	63,3	64,8	-	-	3,4	35,8	36,0	34,8

жалғасы

	соның ішінде, жасы								
	25-34			35-44			45-54		
	2005	2006	2007	2005	2006	2007	2005	2006	2007
Қазақстан Республикасы	91,0	90,6	92,0	92,9	93,4	93,6	89,5	90,1	91,1
Ақмола	89,4	93,7	94,0	93,8	96,2	97,0	90,5	93,9	95,0
Ақтөбе	97,8	94,8	97,9	97,4	97,1	97,3	95,3	96,2	97,5
Алматы	90,7	89,5	89,6	91,3	92,3	90,5	88,4	89,1	90,6
Атырау	93,7	90,9	92,1	92,3	92,1	91,5	80,9	84,6	87,7
Батыс Қазақстан	91,0	88,6	91,0	88,0	91,4	91,5	86,4	88,9	89,1
Жамбыл	81,3	82,3	91,1	87,6	89,4	92,4	85,6	84,5	91,1
Қарағанды	91,2	90,6	88,8	95,5	93,9	93,2	92,0	90,7	90,0
Қостанай	96,0	93,4	98,2	97,4	96,7	97,2	95,9	95,7	95,6
Қызылорда	89,6	89,1	90,8	91,9	91,0	95,3	84,3	85,2	91,1
Маңғыстау	91,2	89,0	87,7	93,2	94,1	92,9	91,5	92,8	85,0
Оңтүстік Қазақстан	90,7	92,0	93,0	93,4	94,9	94,0	87,9	89,4	89,4
Павлодар	91,2	91,4	93,3	94,0	94,3	95,3	91,6	91,3	92,9
Солтүстік Қазақстан	95,2	94,3	94,8	96,2	96,4	97,5	93,7	93,9	93,8
Шығыс Қазақстан	91,9	91,7	90,9	93,0	91,9	93,5	87,4	89,7	91,2
Астана қаласы	92,1	89,0	88,1	89,6	91,5	90,0	88,6	85,4	85,6
Алматы қаласы	88,6	90,2	93,1	91,1	91,1	92,3	89,9	88,8	89,9

жалғасы

	соның ішінде, жасы						
	55-64			65 және одан асқандар			
	2005	2006	2007	2005	2006	2007	
Қазақстан Республикасы	55,6	59,6	63,3	7,4	7,6	7,3	
Ақмола	72,6	70,7	66,4	3,8	0,5	1,1	
Ақтөбе	51,8	56,0	65,1	4,4	6,2	3,2	
Алматы	59,3	59,0	61,6	6,5	8,6	7,5	
Атырау	42,1	49,9	48,9	2,8	2,7	2,7	
Батыс Қазақстан	52,9	53,0	58,9	6,2	5,7	5,4	
Жамбыл	57,1	67,6	71,3	15,4	11,2	9,2	
Қарағанды	59,4	62,5	65,7	13,2	13,0	14,3	
Қостанай	72,4	67,0	75,2	12,0	12,6	11,2	
Қызылорда	47,0	53,3	60,4	7,5	3,8	8,0	
Маңғыстау	50,1	56,5	63,4	-	7,0	10,6	
Оңтүстік Қазақстан	37,5	45,5	48,0	0,7	0,7	1,4	
Павлодар	63,5	63,2	65,9	9,8	10,8	14,4	
Солтүстік Қазақстан	75,6	75,2	75,8	28,2	30,9	26,3	
Шығыс Қазақстан	40,9	52,0	57,9	0,7	0,7	0,7	
Астана қаласы	63,5	65,1	69,4	0,9	2,0	3,7	
Алматы қаласы	50,6	58,7	63,9	1,4	1,6	1,8	

Экономикалық тұрғыдан белсенді халық білім деңгейі бойынша

мың адам

	Барлығы			соның ішінде білімі барлар		
				жоғары және аяқталмаған жоғары		
	2005	2006	2007	2005	2006	2007
Қазақстан Республикасы	7 901,7	8 028,9	8 228,3	1 923,3	2 048,0	2 136,7
Ақмола	418,1	422,3	427,3	76,9	80,9	84,8
Ақтөбе	372,9	380,8	387,4	75,1	85,2	92,0
Алматы	804,1	816,1	834,1	139,2	132,1	140,0
Атырау	230,5	235,0	245,8	56,4	60,2	62,6
Батыс Қазақстан	319,7	321,3	327,5	55,7	58,7	61,8
Жамбыл	496,7	510,7	548,6	89,6	104,1	114,0
Қарағанды	737,4	740,7	744,3	183,6	195,1	203,1
Қостанай	557,4	556,5	560,5	110,0	111,0	116,2
Қызылорда	301,9	299,2	307,9	57,1	64,4	56,9
Маңғыстау	188,5	189,7	194,3	51,1	64,6	56,2
Оңтүстік Қазақстан	1 013,1	1 050,0	1 081,5	194,8	206,1	214,5
Павлодар	402,2	408,9	419,0	65,3	71,7	79,5
Солтүстік Қазақстан	395,6	394,7	393,9	52,7	56,3	59,8
Шығыс Қазақстан	751,7	756,8	764,2	152,9	174,6	164,7
Астана қаласы	293,0	302,8	314,7	201,3	204,4	218,3
Алматы қаласы	619,1	643,4	677,3	361,5	378,6	412,2

жалғасы

	соның ішінде білімі барлар					
	орта кәсіптік (арнаулы)			негізгі, орта, жалпы, бастауыш		
	2005	2006	2007	2005	2006	2007
Қазақстан Республикасы	2 136,0	2 098,7	2 206,1	3 842,4	3 882,2	3 885,4
Ақмола	197,6	208,7	204,6	143,6	132,6	137,9
Ақтөбе	120,9	118,6	125,8	177,0	177,0	169,6
Алматы	177,4	180,0	178,0	487,4	504,0	516,1
Атырау	66,3	71,2	76,1	107,8	103,6	107,1
Батыс Қазақстан	78,4	75,9	82,5	185,6	186,7	183,2
Жамбыл	73,9	74,6	88,4	333,2	332,0	346,3
Қарағанды	219,0	217,5	216,8	334,8	328,2	324,4
Қостанай	195,9	166,1	181,4	251,5	279,4	262,8
Қызылорда	66,8	71,9	75,0	178,0	162,8	176,0
Маңғыстау	83,5	93,8	98,2	53,9	31,3	39,8
Оңтүстік Қазақстан	177,9	170,0	183,1	640,4	673,9	683,9
Павлодар	138,4	130,9	145,3	198,5	206,2	194,2
Солтүстік Қазақстан	123,7	106,7	110,2	219,1	231,7	223,8
Шығыс Қазақстан	206,7	197,9	222,1	392,1	384,3	377,5
Астана қаласы	62,5	65,7	64,2	29,2	32,7	32,2
Алматы қаласы	147,2	149,2	154,5	110,4	115,7	110,6

2.2. Экономикалық тұрғыдан белсенді қала халқы

Экономикалық тұрғыдан белсенді қала халқы жынысы бойынша

мың адам

	Барлығы			соның ішінде					
				ерлер			әйелдер		
	2005	2006	2007	2005	2006	2007	2005	2006	2007
Қазақстан Республикасы	4 480,6	4 565,0	4 320,0	2 210,5	2 245,1	2 103,9	2 270,1	2 319,9	2 216,1
Ақмола	184,9	189,7	186,3	87,5	91,6	89,5	97,4	98,1	96,8
Ақтөбе	215,0	234,8	220,1	101,3	114,0	106,6	113,8	120,9	113,6
Алматы	229,1	242,9	173,4	110,4	123,3	85,3	118,7	119,5	88,1
Атырау	124,2	134,4	118,2	60,8	66,9	56,5	63,5	67,5	61,7
Батыс Қазақстан	129,7	131,8	138,6	68,6	67,4	69,2	61,1	64,4	69,4
Жамбыл	219,1	229,7	215,4	111,0	113,4	109,2	108,1	116,3	106,2
Қарағанды	606,5	609,9	552,7	296,6	302,2	275,6	309,8	307,7	277,1
Қостанай	310,4	299,8	264,5	150,3	144,7	122,7	160,1	155,1	141,8
Қызылорда	171,7	156,7	156,1	87,6	77,0	75,3	84,1	79,7	80,9
Маңғыстау	150,4	145,7	141,4	82,4	73,7	71,8	68,1	72,1	69,6
Оңтүстік Қазақстан	399,2	407,7	367,4	202,3	201,5	183,3	196,9	206,2	184,1
Павлодар	257,1	261,4	261,3	129,4	133,7	130,1	127,7	127,7	131,2
Солтүстік Қазақстан	125,4	126,7	126,5	56,5	59,5	59,7	68,9	67,2	66,7
Шығыс Қазақстан	445,7	447,5	405,9	221,3	219,9	194,4	224,4	227,7	211,5
Астана қаласы	293,0	302,8	314,7	150,4	152,4	161,2	142,6	150,3	153,5
Алматы қаласы	619,1	643,4	677,3	294,1	303,9	313,5	325,0	339,5	363,8

Қала халқының экономикалық тұрғыдан белсенділігінің деңгейі жынысы бойынша

пайызбен

	Экономикалық тұрғыдан белсенділік деңгейі			соның ішінде					
				ерлер			әйелдер		
	2005	2006	2007	2005	2006	2007	2005	2006	2007
Қазақстан Республикасы	66,5	66,7	67,0	72,1	72,2	72,1	61,8	62,2	62,8
Ақмола	68,1	69,0	70,4	71,6	74,5	74,0	65,1	64,5	67,4
Ақтөбе	73,4	72,4	72,4	74,9	75,5	75,3	72,1	69,7	69,9
Алматы	66,3	68,2	67,9	69,5	75,2	75,0	63,6	62,3	62,2
Атырау	70,8	70,3	74,9	75,8	74,2	78,1	66,5	66,8	72,2
Батыс Қазақстан	60,4	60,2	61,7	71,3	68,9	68,7	51,6	53,2	56,1
Жамбыл	63,2	65,4	68,0	71,6	71,3	76,9	56,4	60,5	60,7
Қарағанды	68,3	67,9	66,4	73,5	74,2	73,7	64,0	62,7	60,5
Қостанай	74,4	75,0	72,6	80,1	81,5	75,9	69,7	69,9	70,0
Қызылорда	73,5	70,4	72,2	79,1	73,9	74,6	68,4	67,2	70,2
Маңғыстау	79,1	73,7	72,9	89,1	77,2	76,9	69,7	70,5	69,2
Оңтүстік Қазақстан	61,8	63,6	63,2	67,2	67,5	68,2	57,1	60,2	58,9
Павлодар	65,0	65,1	65,9	72,6	74,0	73,8	58,7	57,8	59,5
Солтүстік Қазақстан	64,1	64,3	64,5	66,3	68,3	69,1	62,5	61,2	60,8
Шығыс Қазақстан	63,3	64,1	64,7	70,3	70,9	70,4	57,6	58,6	60,2
Астана қаласы	67,1	66,9	66,7	71,8	69,9	70,2	62,9	64,0	63,4
Алматы қаласы	62,8	63,3	64,8	67,7	68,0	68,1	58,9	59,7	62,2

Экономикалық тұрғыдан белсенді қала халқы жас топтары бойынша

мың адам

	Барлығы			соның ішінде, жасы					
				15			16-24		
	2005	2006	2007	2005	2006	2007	2005	2006	2007
Қазақстан Республикасы	4 480,6	4 565,0	4 320,0	8,4	7,0	3,0	634,5	650,1	548,8
Ақмола	184,9	189,7	186,3	0,1	0,1	-	25,0	30,3	26,8
Ақтөбе	215,0	234,8	220,1	-	-	-	29,6	41,4	25,1
Алматы	229,1	242,9	173,4	0,3	0,8	0,4	30,1	32,9	15,6
Атырау	124,2	134,4	118,2	-	-	-	25,8	26,6	23,2
Батыс Қазақстан	129,7	131,8	138,6	-	0,1	-	20,2	18,6	16,6
Жамбыл	219,1	229,7	215,4	0,8	1,8	0,3	39,7	35,0	28,3
Қарағанды	606,5	609,9	552,7	1,2	1,0	0,6	86,3	90,9	76,0
Қостанай	310,4	299,8	264,5	5,0	2,2	-	55,3	64,9	47,7
Қызылорда	171,7	156,7	156,1	0,2	0,4	0,7	35,3	23,4	23,6
Маңғыстау	150,4	145,7	141,4	0,4	-	0,7	26,0	16,3	20,4
Оңтүстік Қазақстан	399,2	407,7	367,4	0,1	0,3	-	47,4	56,6	52,1
Павлодар	257,1	261,4	261,3	-	-	-	32,0	28,7	25,2
Солтүстік Қазақстан	125,4	126,7	126,5	0,1	0,1	-	17,7	16,7	13,9
Шығыс Қазақстан	445,7	447,5	405,9	0,2	0,2	-	61,3	61,5	56,5
Астана қаласы	293,0	302,8	314,7	-	-	-	25,5	26,0	20,0
Алматы қаласы	619,1	643,4	677,3	-	-	0,3	77,4	80,2	77,7

жалғасы

	соның ішінде, жасы								
	25-34			35-44			45-54		
	2005	2006	2007	2005	2006	2007	2005	2006	2007
Қазақстан Республикасы	1 329,3	1 340,3	1 333,4	1 167,6	1 147,3	1 061,5	1 019,1	1 070,7	1 022,9
Ақмола	52,0	49,5	53,0	42,4	40,3	43,2	43,7	47,9	45,8
Ақтөбе	71,5	70,5	75,2	57,8	61,5	57,8	46,3	49,6	50,0
Алматы	66,5	69,5	57,6	59,0	59,1	38,5	54,9	61,4	45,6
Атырау	37,3	39,2	35,8	32,9	33,3	27,7	24,5	28,9	25,3
Батыс Қазақстан	36,7	38,8	44,7	35,4	34,1	33,9	29,7	33,4	35,8
Жамбыл	57,9	67,1	68,0	51,8	61,5	54,0	51,6	44,3	46,3
Қарағанды	167,2	167,0	156,8	148,5	145,2	126,9	146,4	145,7	135,6
Қостанай	76,2	72,1	73,9	71,3	66,3	63,5	74,9	70,3	58,3
Қызылорда	53,4	51,6	48,1	41,4	38,6	38,3	32,4	33,3	34,9
Маңғыстау	50,8	51,5	41,9	42,0	47,3	43,1	24,3	23,2	24,6
Оңтүстік Қазақстан	134,9	126,7	119,5	122,6	118,2	98,3	79,1	87,0	78,4
Павлодар	66,2	72,9	73,5	76,6	70,8	70,1	61,5	67,3	67,9
Солтүстік Қазақстан	28,2	28,6	32,9	30,3	27,9	26,3	34,4	37,7	37,8
Шығыс Қазақстан	131,8	121,5	111,1	110,5	104,5	92,1	111,5	120,8	106,9
Астана қаласы	103,1	103,5	112,2	75,9	79,0	78,7	66,6	69,4	75,7
Алматы қаласы	195,6	210,1	229,4	169,1	159,8	169,0	137,4	150,6	154,1

	соның ішінде, жасы					
	55-64			65 және одан асқандар		
	2005	2006	2007	2005	2006	2007
Қазақстан Республикасы	290,8	317,0	325,3	31,0	32,4	25,0
Ақмола	21,4	21,5	17,2	0,2	0,1	0,3
Ақтөбе	8,6	10,9	12,1	1,2	0,8	-
Алматы	17,2	17,8	15,0	1,1	1,4	0,9
Атырау	3,5	6,0	5,9	0,3	0,3	0,3
Батыс Қазақстан	7,6	6,6	7,1	0,3	0,2	0,5
Жамбыл	14,0	17,9	17,9	3,3	2,1	0,6
Қарағанды	44,3	47,6	48,5	12,6	12,4	8,3
Қостанай	26,1	21,1	20,8	1,7	3,0	0,3
Қызылорда	8,3	9,0	9,6	0,7	0,3	1,1
Маңғыстау	6,9	6,6	9,5	-	0,8	1,2
Оңтүстік Қазақстан	14,7	18,4	18,2	0,5	0,4	0,9
Павлодар	18,8	19,6	21,0	2,0	2,1	3,5
Солтүстік Қазақстан	9,8	10,4	13,1	4,8	5,3	2,5
Шығыс Қазақстан	30,1	38,6	38,4	0,3	0,3	0,9
Астана қаласы	21,7	24,3	27,0	0,3	0,6	1,1
Алматы қаласы	37,9	40,6	44,2	1,7	2,2	2,6

Жас топтары бойынша қала халқының экономикалық тұрғыдан бөлсенділігінің деңгейі

пайызбен

	Барлығы			соның ішінде, жасы					
				15			16-24		
	2005	2006	2007	2005	2006	2007	2005	2006	2007
Қазақстан Республикасы	66,5	66,7	67,0	9,9	7,1	4,1	43,6	44,0	40,6
Ақмола	68,1	69,0	70,4	4,0	2,4	-	49,9	51,0	49,9
Ақтөбе	73,4	72,4	72,4	-	-	-	48,7	53,9	41,7
Алматы	66,3	68,2	67,9	7,2	8,9	7,1	40,3	43,8	35,6
Атырау	70,8	70,3	74,9	-	-	-	60,3	57,1	63,7
Батыс Қазақстан	60,4	60,2	61,7	-	4,4	-	44,1	41,6	36,2
Жамбыл	63,2	65,4	68,0	12,8	28,8	5,3	49,0	47,4	42,9
Қарағанды	68,3	67,9	66,4	11,2	7,6	7,3	47,0	49,8	46,2
Қостанай	74,4	75,0	72,6	92,0	38,3	-	66,9	81,3	67,7
Қызылорда	73,5	70,4	72,2	5,7	9,8	30,1	63,2	48,3	45,0
Маңғыстау	79,1	73,7	72,9	15,9	-	11,2	66,6	44,0	46,5
Оңтүстік Қазақстан	61,8	63,6	63,2	0,5	2,7	-	30,5	34,6	36,0
Павлодар	65,0	65,1	65,9	-	-	-	36,6	34,8	32,0
Солтүстік Қазақстан	64,1	64,3	64,5	5,4	5,7	-	43,1	40,5	34,8
Шығыс Қазақстан	63,3	64,1	64,7	1,8	1,8	-	44,4	43,8	42,9
Астана қаласы	67,1	66,9	66,7	-	-	-	25,4	25,7	20,8
Алматы қаласы	62,8	63,3	64,8	-	-	3,4	35,8	36,0	34,8

жалғасы

	соның ішінде, жасы								
	25-34			35-44			45-54		
	2005	2006	2007	2005	2006	2007	2005	2006	2007
Қазақстан Республикасы	90,1	89,4	91,4	92,1	92,6	92,7	88,8	89,4	89,9
Ақмола	88,3	91,5	94,6	92,4	94,4	96,5	88,7	91,5	92,9
Ақтөбе	98,6	95,2	97,6	97,1	96,6	97,1	93,7	95,6	96,4
Алматы	89,5	91,0	90,7	90,9	92,7	92,0	88,5	90,8	90,2
Атырау	95,3	90,7	96,2	92,9	91,9	91,9	80,3	83,5	89,4
Батыс Қазақстан	85,7	82,0	88,8	82,3	84,7	85,0	81,0	84,7	86,9
Жамбыл	76,2	78,1	87,6	84,4	85,8	88,5	84,0	82,3	91,2
Қарағанды	90,9	89,2	86,7	95,0	93,4	92,3	91,4	89,6	88,7
Қостанай	96,2	94,9	98,0	96,3	97,3	96,1	95,5	96,0	95,3
Қызылорда	91,0	91,0	95,7	92,8	95,2	96,2	88,2	88,7	94,0
Маңғыстау	91,9	87,0	90,1	93,2	95,3	94,5	92,5	95,9	90,2
Оңтүстік Қазақстан	86,0	89,0	89,1	90,6	93,2	90,2	84,7	88,0	83,8
Павлодар	90,2	89,4	91,2	94,1	93,6	94,5	92,3	91,6	92,8
Солтүстік Қазақстан	91,8	90,9	92,7	92,5	92,5	95,5	88,6	88,2	90,5
Шығыс Қазақстан	93,4	90,9	92,1	93,6	92,4	93,9	86,0	89,4	90,0
Астана қаласы	92,1	89,0	88,1	89,6	91,5	90,0	88,6	85,4	85,6
Алматы қаласы	88,6	90,2	93,1	91,1	91,1	92,3	89,9	88,8	89,9

	соның ішінде, жасы					
	55-64			65 және одан асқандар		
	2005	2006	2007	2005	2006	2007
Қазақстан Республикасы	52,4	56,8	59,6	4,1	4,2	3,4
Ақмола	65,8	63,3	57,6	0,6	0,3	1,1
Ақтөбе	50,7	52,4	59,0	3,9	2,6	-
Алматы	59,9	61,6	59,2	3,1	3,9	3,5
Атырау	33,7	46,8	50,5	1,8	2,3	2,0
Батыс Қазақстан	49,3	50,1	48,8	0,9	0,7	1,5
Жамбыл	52,4	57,4	59,9	9,8	7,3	2,2
Қарағанды	55,7	58,7	60,6	11,1	10,8	7,7
Қостанай	70,5	60,8	65,2	2,9	4,9	0,6
Қызылорда	48,5	54,6	61,2	4,1	1,7	5,7
Маңғыстау	51,2	57,1	67,9	-	6,8	11,7
Оңтүстік Қазақстан	35,6	44,9	46,5	0,9	0,8	1,7
Павлодар	55,6	55,9	56,4	4,3	4,4	7,4
Солтүстік Қазақстан	56,3	56,3	61,5	15,1	17,1	8,8
Шығыс Қазақстан	39,7	53,4	57,5	0,3	0,4	1,0
Астана қаласы	63,5	65,1	69,4	0,9	2,0	3,7
Алматы қаласы	50,6	58,7	63,9	1,4	1,6	1,8

Экономикалық тұрғыдан белсенді қала халқы білім деңгейі бойынша

мың адам

	Барлығы			соның ішінде білімі барлар		
				жоғары және аяқталмаған жоғары		
	2005	2006	2007	2005	2006	2007
Қазақстан Республикасы	4 480,6	4 565,0	4 320,0	1 521,6	1 612,6	1 603,0
Ақмола	184,9	189,7	186,3	49,4	54,7	56,3
Ақтөбе	215,0	234,8	220,1	52,9	64,5	67,9
Алматы	229,1	242,9	173,4	56,8	53,0	38,5
Атырау	124,2	134,4	118,2	37,9	42,0	35,4
Батыс Қазақстан	129,7	131,8	138,6	37,9	39,3	39,5
Жамбыл	219,1	229,7	215,4	57,9	66,4	59,7
Қарағанды	606,5	609,9	552,7	168,0	178,6	175,6
Қостанай	310,4	299,8	264,5	84,8	83,0	75,8
Қызылорда	171,7	156,7	156,1	39,6	43,4	37,4
Маңғыстау	150,4	145,7	141,4	43,9	54,6	47,2
Оңтүстік Қазақстан	399,2	407,7	367,4	128,5	124,9	126,6
Павлодар	257,1	261,4	261,3	54,6	61,4	66,2
Солтүстік Қазақстан	125,4	126,7	126,5	30,4	30,7	33,3
Шығыс Қазақстан	445,7	447,5	405,9	116,1	133,3	113,0
Астана қаласы	293,0	302,8	314,7	201,3	204,4	218,3
Алматы қаласы	619,1	643,4	677,3	361,5	378,6	412,2

жалғасы

	соның ішінде білімі барлар					
	орта кәсіптік (арнаулы)			негізгі, орта, жалпы, бастауыш		
	2005	2006	2007	2005	2006	2007
Қазақстан Республикасы	1 450,8	1 403,1	1 399,3	1 508,2	1 549,3	1 317,7
Ақмола	90,7	92,0	90,8	44,8	42,9	39,2
Ақтөбе	84,9	93,4	87,5	77,2	76,9	64,8
Алматы	68,9	62,6	52,2	103,3	127,3	82,8
Атырау	43,1	43,7	42,2	43,2	48,7	40,7
Батыс Қазақстан	46,2	48,5	54,0	45,5	44,0	45,1
Жамбыл	43,1	43,0	58,9	118,1	120,3	96,8
Қарағанды	191,4	193,1	176,8	247,1	238,3	200,3
Қостанай	129,9	97,2	93,8	95,7	119,7	95,0
Қызылорда	51,5	54,9	51,0	80,6	58,5	67,8
Маңғыстау	75,6	69,2	72,7	30,9	22,0	21,5
Оңтүстік Қазақстан	107,7	106,4	106,5	163,0	176,5	134,3
Павлодар	104,3	100,4	106,9	98,1	99,7	88,1
Солтүстік Қазақстан	54,9	46,7	48,2	40,1	49,3	44,9
Шығыс Қазақстан	148,5	137,3	139,3	181,1	176,9	153,5
Астана қаласы	62,5	65,7	64,2	29,2	32,7	32,2
Алматы қаласы	147,2	149,2	154,5	110,4	115,7	110,6

2.3. Экономикалық тұрғыдан белсенді ауыл халқы

Экономикалық тұрғыдан белсенді ауыл халқы жынысы бойынша

мың адам

	Барлығы			соның ішінде					
				ерлер			әйелдер		
	2005	2006	2007	2005	2006	2007	2005	2006	2007
Қазақстан Республикасы	3 421,1	3 463,9	3 908,3	1 824,6	1 826,4	2 063,5	1 596,5	1 637,5	1 844,8
Ақмола	233,2	232,6	241,0	124,6	119,7	124,3	108,6	112,9	116,6
Ақтөбе	157,9	145,9	167,2	80,9	73,1	82,0	77,0	72,8	85,3
Алматы	575,0	573,2	660,7	309,1	303,5	343,4	265,9	269,7	317,4
Атырау	106,2	100,6	127,6	59,1	54,3	70,0	47,1	46,4	57,5
Батыс Қазақстан	189,9	189,5	188,9	101,9	101,6	99,9	88,1	87,9	89,0
Жамбыл	277,5	281,1	333,2	149,1	146,4	174,7	128,4	134,7	158,5
Қарағанды	130,9	130,8	191,6	66,8	67,7	100,1	64,1	63,1	91,5
Қостанай	247,0	256,7	295,9	129,3	135,3	157,9	117,7	121,3	138,0
Қызылорда	130,2	142,5	151,7	74,9	80,5	84,8	55,4	62,0	66,9
Маңғыстау	38,1	43,9	52,9	19,6	23,4	31,0	18,5	20,5	21,8
Оңтүстік Қазақстан	613,9	642,3	714,1	327,1	339,1	379,6	286,8	303,2	334,5
Павлодар	145,1	147,5	157,7	74,5	76,1	83,6	70,5	71,3	74,2
Солтүстік Қазақстан	270,2	268	267,4	137,8	136,9	137,5	132,4	131,1	129,9
Шығыс Қазақстан	306,0	309,3	358,4	169,9	168,8	194,7	136,1	140,5	163,7

Ауыл халқының экономикалық тұрғыдан белсенділігінің деңгейі жынысы бойынша

пайызбен

	Экономикалық тұрғыдан белсенділік деңгейі			соның ішінде					
				ерлер			әйелдер		
	2005	2006	2007	2005	2006	2007	2005	2006	2007
Қазақстан Республикасы	73,8	74,0	74,5	79,4	78,6	79,6	68,2	69,4	69,6
Ақмола	76,6	76,8	75,6	83,0	79,8	80,8	70,4	73,8	70,8
Ақтөбе	75,0	77,5	77,2	78,8	80,1	78,4	71,4	75,0	76,2
Алматы	68,4	67,7	68,4	74,5	72,5	71,8	62,5	63,1	65,0
Атырау	69,1	68,8	68,6	76,5	76,2	75,8	61,5	61,8	61,5
Батыс Қазақстан	75,8	75,7	75,3	81,8	81,6	80,3	69,9	69,9	70,4
Жамбыл	76,1	76,5	81,6	81,4	80,2	86,3	70,7	73,0	77,0
Қарағанды	80,3	82,6	82,6	83,0	86,2	86,8	77,7	79,0	78,4
Қостанай	79,9	78,8	81,6	86,1	84,9	90,0	74,1	73,1	73,7
Қызылорда	70,9	70,9	71,1	79,1	77,3	76,8	62,1	64,1	64,9
Маңғыстау	70,5	71,3	68,3	80,5	75,5	79,8	62,2	67,0	56,7
Оңтүстік Қазақстан	74,9	75,1	75,1	80,0	79,6	80,3	69,8	70,7	69,9
Павлодар	72,4	75,5	77,3	75,8	79,5	82,5	69,1	71,7	72,2
Солтүстік Қазақстан	80,4	80,3	79,5	83,3	83,9	83,1	77,6	76,9	76,0
Шығыс Қазақстан	68,2	68,7	69,0	76,0	74,8	75,5	60,5	62,7	62,6

Экономикалық тұрғыдан белсенді ауыл халқы жас топтары бойынша

мың адам

	Барлығы			соның ішінде, жасы					
				15			16-24		
	2005	2006	2007	2005	2006	2007	2005	2006	2007
Қазақстан Республикасы	3 421,1	3 463,9	3 908,3	16,5	15,0	10,0	713,3	721,0	787,6
Ақмола	233,2	232,6	241,0	0,2	-	-	46,0	38,4	51,6
Ақтөбе	157,9	145,9	167,2	-	0,3	0,5	25,8	34,6	30,9
Алматы	575,0	573,2	660,7	2,4	0,5	3,0	105,5	94,2	99,1
Атырау	106,2	100,6	127,6	-	-	-	25,4	22,9	30,7
Батыс Қазақстан	189,9	189,5	188,9	1,6	1,8	2,2	45,5	42,9	46,6
Жамбыл	277,5	281,1	333,2	2,6	3,9	-	61,5	61,2	76,8
Қарағанды	130,9	130,8	191,6	1,2	1,8	1,2	27,7	27,2	34,7
Қостанай	247,0	256,7	295,9	3,3	1,7	0,5	49,4	55,6	58,2
Қызылорда	130,2	142,5	151,7	0,9	0,8	0,6	29,9	37,0	30,9
Маңғыстау	38,1	43,9	52,9	0,1	-	-	6,4	5,7	12,9
Оңтүстік Қазақстан	613,9	642,3	714,1	1,9	0,7	0,8	169,0	176,8	180,6
Павлодар	145,1	147,5	157,7	0,9	1,1	0,7	24,2	20,7	24,2
Солтүстік Қазақстан	270,2	268,0	267,4	1,0	1,4	0,5	42,6	43,8	43,3
Шығыс Қазақстан	306,0	309,3	358,4	0,3	1,0	-	54,4	59,8	67,1

жалғасы

	соның ішінде, жасы								
	25-34			35-44			45-54		
	2005	2006	2007	2005	2006	2007	2005	2006	2007
Қазақстан Республикасы	963,4	963,6	1 090,7	786,2	765,3	859,5	661,7	698,1	808,5
Ақмола	54,1	57,9	53,5	49,5	48,2	51,8	54,8	59,3	57,3
Ақтөбе	54,1	35,1	52,7	43,5	39,8	35,9	26,2	25,9	36,6
Алматы	167,0	175,1	206,7	142,2	133,1	154,5	114,8	123,8	143,1
Атырау	30,8	29,0	34,7	30,4	26,7	31,8	13,7	16,4	24,0
Батыс Қазақстан	46,9	45,0	39,5	42,0	46,0	44,2	39,4	39,1	39,9
Жамбыл	81,9	78,2	93,9	55,4	55,1	66,7	50,7	52,3	60,4
Қарағанды	35,1	36,9	54,0	28,0	25,5	37,8	22,9	22,4	35,6
Қостанай	60,1	58,6	72,0	59,1	57,8	59,3	45,5	53,7	66,9
Қызылорда	43,8	45,2	50,3	28,5	29,9	36,2	20,1	22,3	24,7
Маңғыстау	12,9	19,1	17,1	10,1	9,9	12,1	7,1	6,5	7,9
Оңтүстік Қазақстан	184,2	189,1	215,7	135,9	139,2	161,8	102,0	110,9	125,7
Павлодар	38,3	44,4	45,3	37,8	32,5	33,7	25,2	29,8	32,0
Солтүстік Қазақстан	67,8	65,3	65,4	57,5	54,2	53,4	58,9	60,8	62,0
Шығыс Қазақстан	86,5	84,6	90,0	66,4	67,5	80,4	80,5	74,8	92,4

жалғасы

	соның ішінде, жасы					
	55-64			65 және одан асқандар		
	2005	2006	2007	2005	2006	2007
Қазақстан Республикасы	223,7	242,4	287,9	56,1	58,5	64,1
Ақмола	26,7	28,7	26,4	1,9	0,2	0,3
Ақтөбе	7,4	8,0	9,0	0,9	2,2	1,6
Алматы	36,7	37,7	46,6	6,3	8,7	7,8
Атырау	5,4	5,3	5,9	0,5	0,4	0,4
Батыс Қазақстан	11,6	11,8	13,9	3,0	2,9	2,6
Жамбыл	20,2	26,4	31,2	5,3	3,9	4,3
Қарағанды	11,3	12,3	17,5	4,7	4,8	10,7
Қостанай	19,0	19,0	27,9	10,6	10,2	11,1
Қызылорда	5,7	6,3	7,4	1,4	0,9	1,7
Маңғыстау	1,4	2,5	2,8	-	0,2	0,2
Оңтүстік Қазақстан	20,6	25,3	28,9	0,3	0,4	0,7
Павлодар	13,6	13,4	15,2	5,0	5,6	6,6
Солтүстік Қазақстан	26,9	24,7	26,9	15,5	17,7	15,9
Шығыс Қазақстан	17,3	21,0	28,3	0,6	0,6	0,2

Ауыл халқының экономикалық тұрғыдан белсенділігінің деңгейі жас топтары бойынша

пайызбен

	Барлығы			соның ішінде, жасы					
				15			16-24		
	2005	2006	2007	2005	2006	2007	2005	2006	2007
Қазақстан Республикасы	73,8	74,0	74,5	16,6	14,4	10,0	62,5	62,7	61,3
Ақмола	76,6	76,8	75,6	6,7	-	-	62,5	54,7	64,9
Ақтөбе	75,0	77,5	77,2	-	8,7	29,6	53,8	69,3	54,9
Алматы	68,4	67,7	68,4	15,7	3,0	14,4	48,9	46,8	45,1
Атырау	69,1	68,8	68,6	-	-	-	58,4	56,0	55,4
Батыс Қазақстан	75,8	75,7	75,3	21,7	33,8	31,0	74,0	68,9	71,8
Жамбыл	76,1	76,5	81,6	46,3	45,8	-	69,0	68,2	75,1
Қарағанды	80,3	82,6	82,6	34,9	41,7	41,4	73,1	77,6	69,0
Қостанай	79,9	78,8	81,6	68,8	34,8	13,9	73,4	77,0	73,8
Қызылорда	70,9	70,9	71,1	20,6	20,6	12,9	61,3	64,9	54,8
Маңғыстау	70,5	71,3	68,3	7,9	-	-	49,7	41,0	59,6
Оңтүстік Қазақстан	74,9	75,1	75,1	8,3	3,3	3,1	70,3	69,3	66,0
Павлодар	72,4	75,5	77,3	14,9	19,3	12,5	56,9	58,5	57,7
Солтүстік Қазақстан	80,4	80,3	79,5	13,6	15,0	9,3	62,9	64,9	60,5
Шығыс Қазақстан	68,2	68,7	69,0	3,1	8,8	-	58,8	60,5	59,7

жалғасы

	соның ішінде, жасы								
	25-34			35-44			45-54		
	2005	2006	2007	2005	2006	2007	2005	2006	2007
Қазақстан Республикасы	92,2	92,2	92,9	94,3	94,6	94,9	90,7	91,2	92,7
Ақмола	90,4	95,6	93,3	95,0	97,8	97,5	91,9	96,0	96,8
Ақтөбе	96,9	94,0	98,2	97,9	97,8	97,7	98,2	97,4	99,1
Алматы	91,1	88,9	89,3	91,4	92,2	90,2	88,3	88,3	90,7
Атырау	91,8	91,2	88,3	91,6	92,4	91,2	81,8	86,6	86,0
Батыс Қазақстан	95,6	95,1	93,5	93,4	97,0	97,1	91,1	92,8	91,1
Жамбыл	85,3	86,2	93,8	90,8	93,8	95,9	87,3	86,4	91,1

	соның ішінде, жасы								
	25-34			35-44			45-54		
	2005	2006	2007	2005	2006	2007	2005	2006	2007
Қарағанды	92,7	97,7	95,8	98,2	97,3	96,2	96,4	98,4	95,6
Қостанай	95,6	91,7	98,4	98,8	96,0	98,5	96,7	95,3	96,0
Қызылорда	87,9	87,1	86,5	90,6	86,1	94,3	78,7	80,5	87,2
Маңғыстау	88,5	95,2	82,3	93,0	88,7	87,9	88,0	83,3	72,0
Оңтүстік Қазақстан	94,5	94,1	95,3	96,2	96,5	96,5	90,6	90,6	93,3
Павлодар	93,1	94,9	96,9	93,7	95,9	96,8	90,1	90,5	93,1
Солтүстік Қазақстан	96,7	95,9	95,9	98,2	98,6	98,5	97,0	97,9	96,0
Шығыс Қазақстан	89,8	92,7	89,5	92,1	91,1	93,1	89,6	90,2	92,6

жалғасы

	соның ішінде, жасы					
	55-64			65 және одан асқандар		
	2005	2006	2007	2005	2006	2007
Қазақстан Республикасы	60,3	63,8	68,1	13,4	13,6	13,2
Ақмола	79,2	77,4	73,9	8,4	0,8	1,1
Ақтөбе	53,2	61,9	75,5	5,2	12,9	8,5
Алматы	59,0	57,9	62,4	8,1	10,7	8,6
Атырау	50,2	53,9	47,4	3,9	3,2	3,3
Батыс Қазақстан	55,6	54,8	66,0	12,7	12,0	9,8
Жамбыл	60,9	76,9	80,1	24,0	15,8	16,0
Қарағанды	80,0	83,6	85,1	27,0	27,0	42,4
Қостанай	75,2	75,6	84,7	25,3	23,9	24,9
Қызылорда	45,0	51,5	59,4	12,8	6,8	10,8
Маңғыстау	45,4	54,9	51,6	-	7,9	6,8
Оңтүстік Қазақстан	39,1	46,0	49,1	0,6	0,6	1,1
Павлодар	79,1	78,3	86,0	20,0	23,5	29,0
Солтүстік Қазақстан	86,4	87,5	85,5	38,6	40,8	38,7
Шығыс Қазақстан	43,0	49,7	58,5	1,3	1,3	0,4

Экономикалық тұрғыдан белсенді ауыл халқы білім деңгейі бойынша

мың адам

	Барлығы			соның ішінде білімі барлар		
				жоғары және аяқталмаған жоғары		
	2005	2006	2007	2005	2006	2007
Қазақстан Республикасы	3 421,1	3 463,9	3 908,3	401,7	435,3	533,7
Ақмола	233,2	232,6	241,0	27,6	26,2	28,5
Ақтөбе	157,9	145,9	167,2	22,1	20,6	24,1
Алматы	575,0	573,2	660,7	82,4	79,1	101,5
Атырау	106,2	100,6	127,6	18,6	18,2	27,3
Батыс Қазақстан	189,9	189,5	188,9	17,7	19,4	22,3
Жамбыл	277,5	281,1	333,2	31,6	37,7	54,3
Қарағанды	130,9	130,8	191,6	15,6	16,5	27,5
Қостанай	247,0	256,7	295,9	25,1	28,0	40,4
Қызылорда	130,2	142,5	151,7	17,5	21,1	19,5
Маңғыстау	38,1	43,9	52,9	7,2	10,0	9,0
Оңтүстік Қазақстан	613,9	642,3	714,1	66,3	81,2	88,0
Павлодар	145,1	147,5	157,7	10,7	10,4	13,2
Солтүстік Қазақстан	270,2	268,0	267,4	22,3	25,6	26,5
Шығыс Қазақстан	306,0	309,3	358,4	36,9	41,3	51,7

жалғасы

	соның ішінде білімі барлар					
	орта кәсіптік (арнаулы)			негізгі, орта, жалпы, бастауыш		
	2005	2006	2007	2005	2006	2007
Қазақстан Республикасы	685,2	695,6	806,8	2 334,2	2 332,9	2 567,7
Ақмола	106,8	116,7	113,8	98,8	89,7	98,6
Ақтөбе	36,0	25,1	38,3	99,8	100,2	104,8
Алматы	108,5	117,4	125,8	384,1	376,7	433,4
Атырау	23,1	27,6	33,9	64,5	54,9	66,4
Батыс Қазақстан	32,2	27,4	28,5	140,0	142,7	138,0
Жамбыл	30,8	31,6	29,5	215,1	211,8	249,4
Қарағанды	27,6	24,4	39,9	87,7	89,9	124,2
Қостанай	66,0	69,0	87,7	155,9	159,7	167,8
Қызылорда	15,3	17,1	24,0	97,4	104,3	108,2
Маңғыстау	7,9	24,6	25,5	23,0	9,3	18,3
Оңтүстік Қазақстан	70,1	63,6	76,6	477,5	497,5	549,6
Павлодар	34,0	30,6	38,4	100,4	106,5	106,1
Солтүстік Қазақстан	68,8	60,0	62,0	179,1	182,4	178,9
Шығыс Қазақстан	58,1	60,6	82,8	211,0	207,4	223,9

3. ЭКОНОМИКАДА ЖҰМЫСПЕН ҚАМТЫЛҒАН ХАЛЫҚ

3.1. Жұмыспен қамтылған халық

Жұмыспен қамтылған халық жынысы бойынша

мың адам

	Барлығы			соның ішінде					
				ерлер			әйелдер		
	2005	2006	2007	2005	2006	2007	2005	2006	2007
Қазақстан Республикасы	7 261,0	7 403,5	7 631,1	3 764,4	3 808,9	3 922,8	3 496,5	3 594,5	3 708,3
Ақмола	380,7	385,8	393,2	193,8	195,5	198,7	186,9	190,3	194,5
Ақтөбе	338,6	348,2	358,5	172,8	174,2	179,8	165,8	174,1	178,7
Алматы	745,1	758,3	778,2	391,0	397,5	400,2	354,1	360,9	378,0
Атырау	209,5	215,2	227,5	108,7	111,1	118,0	100,7	104,1	109,5
Батыс Қазақстан	290,9	293,7	302,0	157,0	157,5	160,9	133,9	136,1	141,1
Жамбыл	447,9	463,9	506,2	236,3	238,2	262,0	211,6	225,6	244,2
Қарағанды	685,9	689,6	694,8	345,5	347,1	354,8	340,4	342,4	340,0
Қостанай	511,9	513,2	518,4	258,3	260,9	262,8	253,7	252,3	255,6
Қызылорда	272,5	271,2	282,6	148,5	144,9	150,0	124,0	126,3	132,5
Маңғыстау	170,2	172,0	177,8	95,5	86,8	93,8	74,8	85,2	84,0
Оңтүстік Қазақстан	937,6	974,3	1 006,5	496,2	508,1	537,3	441,4	466,2	469,2
Павлодар	371,7	378,7	390,0	190,4	196,2	200,5	181,3	182,4	189,5
Солтүстік Қазақстан	364,3	366,1	366,7	183,9	186,3	186,9	180,4	179,9	179,9
Шығыс Қазақстан	698,1	704,4	713,7	368,9	368,2	370,4	329,3	336,1	343,3
Астана қаласы	269,0	278,5	290,8	142,2	149,2	157,3	126,8	129,2	133,5
Алматы қаласы	566,9	590,5	624,3	275,5	287,1	289,5	291,4	303,4	334,7

Жұмыспен қамтылған халық жас топтары бойынша

мың адам

	Барлығы			соның ішінде, жасы					
				15			16-24		
	2005	2006	2007	2005	2006	2007	2005	2006	2007
Қазақстан Республикасы	7 261,0	7 403,5	7 631,1	23,1	20,8	12,7	1 166,1	1 203,3	1 210,0
Ақмола	380,7	385,8	393,2	0,3	0,1	-	60,5	60,1	71,3
Ақтөбе	338,6	348,2	358,5	-	0,3	0,5	50,3	69,3	54,6
Алматы	745,1	758,3	778,2	2,8	1,3	3,4	120,1	112,0	109,1
Атырау	209,5	215,2	227,5	-	-	-	41,9	42,2	48,9
Батыс Қазақстан	290,9	293,7	302,0	1,6	1,9	2,2	53,1	53,7	58,4
Жамбыл	447,9	463,9	506,2	2,3	5,0	0,3	87,7	82,5	93,9
Қарағанды	685,9	689,6	694,8	2,4	2,8	1,8	102,4	106,9	100,8
Қостанай	511,9	513,2	518,4	8,0	3,9	0,5	91,7	102,3	94,7
Қызылорда	272,5	271,2	282,6	1,1	1,0	1,3	57,1	55,2	50,3
Маңғыстау	170,2	172,0	177,8	0,4	-	0,7	26,6	19,5	29,2
Оңтүстік Қазақстан	937,6	974,3	1 006,5	1,7	0,7	0,8	190,8	208,5	210,8
Павлодар	371,7	378,7	390,0	0,9	1,1	0,7	49,8	46,2	46,3
Солтүстік Қазақстан	364,3	366,1	366,7	1,2	1,5	0,5	51,9	52,8	51,8
Шығыс Қазақстан	698,1	704,4	713,7	0,4	1,2	-	100,4	106,2	110,3
Астана қаласы	269,0	278,5	290,8	-	-	-	22,7	22,5	16,6
Алматы қаласы	566,9	590,5	624,3	-	-	-	58,9	63,5	62,9

жалғасы

	соның ішінде, жасы								
	25-34			35-44			45-54		
	2005	2006	2007	2005	2006	2007	2005	2006	2007
Қазақстан Республикасы	2 102,3	2 111,4	2 213,4	1 832,9	1 790,8	1 807,5	1 566,1	1 664,2	1 723,5
Ақмола	97,6	97,6	97,9	86,8	82,4	88,8	89,0	98,8	95,5
Ақтөбе	112,4	95,5	114,1	92,1	92,1	86,8	66,3	69,7	81,6
Алматы	211,0	219,6	241,6	190,3	181,6	177,1	160,8	178,9	178,9
Атырау	62,7	62,6	64,2	60,0	56,8	55,9	35,3	42,6	46,4
Батыс Қазақстан	76,7	75,1	73,6	72,4	75,1	73,1	65,8	67,2	71,1
Жамбыл	126,5	132,2	151,0	99,7	107,1	114,5	94,0	91,0	97,6
Қарағанды	186,2	188,7	192,8	165,4	158,5	154,2	159,0	158,3	162,4
Қостанай	123,6	121,6	133,2	119,4	115,0	114,6	113,7	117,7	118,2
Қызылорда	86,8	87,9	86,9	63,8	61,9	70,3	48,9	50,5	55,0
Маңғыстау	56,7	62,8	52,1	50,2	53,5	51,7	28,1	27,0	31,3
Оңтүстік Қазақстан	295,5	297,1	309,5	246,3	242,5	248,5	170,6	184,7	192,6
Павлодар	95,9	105,7	109,8	106,6	95,9	96,3	80,2	90,9	92,4
Солтүстік Қазақстан	86,9	84,7	87,1	81,4	77,3	75,8	88,1	93,5	95,1
Шығыс Қазақстан	205,5	192,3	188,7	166,4	162,9	162,8	181,3	185,3	190,1
Астана қаласы	97,4	94,7	104,5	70,1	73,8	74,3	58,3	63,8	68,7
Алматы қаласы	180,9	193,3	206,4	161,9	154,4	162,9	126,8	144,4	146,9

	соның ішінде, жасы					
	55-64			65 және одан асқандар		
	2005	2006	2007	2005	2006	2007
Қазақстан Республикасы	483,4	522,0	574,9	87,1	90,9	89,1
Ақмола	44,4	46,6	39,1	2,1	0,2	0,6
Ақтөбе	15,4	18,3	19,3	2,1	3,0	1,6
Алматы	52,5	54,9	59,5	7,5	10,0	8,7
Атырау	8,8	10,2	11,4	0,8	0,7	0,7
Батыс Қазақстан	18,0	17,5	20,5	3,3	3,1	3,0
Жамбыл	29,1	40,1	44,1	8,6	5,9	4,8
Қарағанды	53,2	57,1	63,7	17,4	17,2	19,0
Қостанай	43,2	39,4	45,8	12,3	13,2	11,5
Қызылорда	12,8	13,6	16,0	2,1	1,2	2,7
Маңғыстау	8,3	8,1	11,4	-	1,0	1,4
Оңтүстік Қазақстан	31,9	40,0	42,8	0,8	0,8	1,6
Павлодар	31,2	31,3	34,3	7,0	7,6	10,1
Солтүстік Қазақстан	34,5	33,3	37,9	20,3	23,0	18,5
Шығыс Қазақстан	43,2	55,5	60,8	0,9	1,0	1,1
Астана қаласы	20,2	23,2	25,6	0,3	0,6	1,1
Алматы қаласы	36,7	32,8	42,6	1,7	2,2	2,6

Жұмыспен қамтылған халық білім деңгейі бойынша

мың адам

	Барлығы			соның ішінде, білімі барлар		
				жоғары және аяқталмаған жоғары		
	2005	2006	2007	2005	2006	2007
Қазақстан Республикасы	7 261,0	7 403,5	7 631,1	1 813,3	1 931,7	2 024,1
Ақмола	380,7	385,8	393,2	72,0	75,4	80,4
Ақтөбе	338,6	348,2	358,5	70,0	79,6	89,1
Алматы	745,1	758,3	778,2	133,6	124,8	132,0
Атырау	209,5	215,2	227,5	53,9	57,2	59,9
Батыс Қазақстан	290,9	293,7	302,0	52,0	54,4	58,2
Жамбыл	447,9	463,9	506,2	82,8	98,4	109,2
Қарағанды	685,9	689,6	694,8	173,6	184,2	191,7
Қостанай	511,9	513,2	518,4	103,3	100,4	107,2
Қызылорда	272,5	271,2	282,6	55,3	63,1	54,6
Маңғыстау	170,2	172,0	177,8	48,7	58,7	51,4
Оңтүстік Қазақстан	937,6	974,3	1 006,5	181,4	197,9	203,7
Павлодар	371,7	378,7	390,0	63,0	69,3	77,9
Солтүстік Қазақстан	364,3	366,1	366,7	49,5	54,3	57,2
Шығыс Қазақстан	698,1	704,4	713,7	145,9	167,9	157,8
Астана қаласы	269,0	278,5	290,8	190,6	192,0	204,6
Алматы қаласы	566,9	590,5	624,3	337,5	354,1	389,2

	соның ішінде, білімі барлар					
	орта кәсіптік (арнаулы)			негізгі, орта, жалпы, бастауыш		
	2005	2006	2007	2005	2006	2007
Қазақстан Республикасы	1 975,6	1 940,5	2 056,2	3 472,1	3 531,3	3 550,7
Ақмола	182,3	191,2	189,6	126,4	119,2	123,1
Ақтөбе	110,2	107,0	115,0	158,4	161,6	154,4
Алматы	166,1	171,0	167,4	445,3	462,6	478,8
Атырау	62,4	66,3	71,7	93,1	91,7	95,9
Батыс Қазақстан	71,9	69,0	75,7	167,1	170,3	168,0
Жамбыл	65,0	66,2	81,2	300,1	299,3	315,9
Қарағанды	205,0	203,5	205,2	307,4	301,9	297,9
Қостанай	181,5	152,7	171,1	227,1	260,1	240,0
Қызылорда	61,7	66,4	70,0	155,5	141,8	158,0
Маңғыстау	76,5	84,7	90,8	45,0	28,6	35,5
Оңтүстік Қазақстан	164,8	158,2	169,2	591,4	618,2	633,7
Павлодар	129,1	122,4	136,6	179,6	187,0	175,5
Солтүстік Қазақстан	114,3	101,2	103,3	200,5	210,6	206,3
Шығыс Қазақстан	194,3	184,5	208,0	358,0	352,0	348,0
Астана қаласы	55,2	59,2	58,0	23,2	27,3	28,1
Алматы қаласы	135,5	137,1	143,4	94,0	99,3	91,7

Жалдамалы қызметкерлер жұмыспен қамтылғандық статусы бойынша

мың адам

	Жалдамалы қызметкерлер			соның ішінде жұмыспен қамтылғандар		
				кәсіпорындар мен ұйымдарда		
	2005	2006	2007	2005	2006	2007
Қазақстан Республикасы	4 640,5	4 776,6	4 973,5	3 756,6	3 901,9	4 023,6
Ақмола	209,6	214,3	221,4	184,2	192,9	198,9
Ақтөбе	210,0	217,9	225,7	181,0	189,3	200,1
Алматы	414,5	426,1	441,3	223,6	227,6	231,2
Атырау	165,4	173,4	187,3	151,5	162,8	176,6
Батыс Қазақстан	170,0	173,5	180,1	142,7	144,8	151,1
Жамбыл	234,2	237,2	249,2	177,0	203,0	197,2
Қарағанды	501,5	505,5	518,7	411,5	408,7	416,7
Қостанай	290,8	295,6	298,3	234,4	247,8	253,1
Қызылорда	154,8	157,6	159,3	131,7	137,6	132,8
Маңғыстау	156,8	160,2	166,0	148,9	153,7	159,4
Оңтүстік Қазақстан	444,9	466,4	507,6	328,6	315,1	328,1
Павлодар	272,6	283,2	295,3	218,3	234,7	242,2
Солтүстік Қазақстан	202,5	205,7	208,3	170,3	170,5	176,5
Шығыс Қазақстан	444,6	458,6	468,8	336,1	345,5	352,2
Астана қаласы	247,2	254,7	266,1	238,5	244,5	256,5
Алматы қаласы	520,9	546,8	580,2	478,2	523,2	551,3

жалғасы

	соның ішінде жұмыспен қамтылғандар					
	жеке тұлғаларда			шаруа (фермер) қожалықтарында		
	2005	2006	2007	2005	2006	2007
Қазақстан Республикасы	564,4	558,5	577,1	319,5	316,2	372,7
Ақмола	11,9	10,7	12,0	13,5	10,7	10,6
Ақтөбе	20,6	18,5	15,4	8,4	10,1	10,2
Алматы	103,6	106,4	103,7	87,3	92,1	106,4
Атырау	12,4	8,5	8,1	1,5	2,1	2,6
Батыс Қазақстан	16,6	18,0	18,4	10,7	10,6	10,6
Жамбыл	32,2	18,1	23,9	25,1	16,1	28,1
Қарағанды	71,9	78,5	80,6	18,2	18,3	21,4
Қостанай	50,1	43,3	40,5	6,4	4,6	4,7
Қызылорда	12,5	15,2	21,0	10,5	4,8	5,6
Маңғыстау	8,0	6,0	6,1	-	0,5	0,6
Оңтүстік Қазақстан	42,0	60,3	62,6	74,3	91,0	116,9
Павлодар	44,4	41,2	45,1	9,8	7,2	8,0
Солтүстік Қазақстан	18,3	25,8	23,0	14,0	9,4	8,9
Шығыс Қазақстан	70,4	75,4	78,6	38,1	37,7	37,9
Астана қаласы	8,7	10,2	9,6	-	0,1	-
Алматы қаласы	40,9	22,5	28,5	1,7	1,0	0,4

Өз бетінше жұмыспен қамтылғандар жұмыспен қамтылғандық статусы бойынша

мың адам

	Өз бетінше жұмыспен айналысушылар			соның ішінде жұмыспен қамтылғандар					
				жұмыс берушілер			өз бетінше жұмыс істейтін қызметкерлер		
	2005	2006	2007	2005	2006	2007	2005	2006	2007
Қазақстан Республикасы	2 620,4	2 626,9	2 657,6	89,6	109,1	123,4	2 427,0	2 402,8	2 427,7
Ақмола	171,1	171,5	171,8	3,1	2,8	4,2	167,2	168,2	167,0
Ақтөбе	128,6	130,3	132,8	2,2	3,7	4,2	125,8	125,5	128,0
Алматы	330,6	332,2	336,9	20,0	20,8	29,8	297,1	297,7	295,2
Атырау	44,0	41,8	40,2	0,8	2,7	2,8	41,8	38,8	37,3
Батыс Қазақстан	120,9	120,1	121,9	3,3	3,1	3,1	115,0	114,4	116,1
Жамбыл	213,7	226,7	257,1	2,5	4,0	5,1	204,1	221,4	249,9
Қарағанды	184,4	184,0	176,1	8,6	10,2	10,7	172,9	170,5	162,2
Қостанай	221,1	217,6	220,1	5,6	7,3	7,4	213,3	207,1	209,6
Қызылорда	117,8	113,7	123,2	0,5	1,8	2,2	115,3	111,2	119,5
Маңғыстау	13,4	11,8	11,7	0,4	2,5	2,4	11,0	8,3	8,2
Оңтүстік Қазақстан	492,7	507,9	498,9	2,5	5,9	5,3	425,6	420,5	417,7
Павлодар	99,1	95,5	94,7	5,8	5,5	6,4	92,5	89,0	87,7
Солтүстік Қазақстан	161,8	160,4	158,4	4,5	5,0	5,4	157,1	155,1	152,8
Шығыс Қазақстан	253,5	245,8	244,9	18,5	21,2	21,8	233,1	222,5	221,6
Астана қаласы	21,8	23,8	24,7	7,3	7,9	7,8	14,5	15,9	16,9
Алматы қаласы	46,0	43,7	44,1	4,0	4,8	4,7	40,9	36,9	37,9

	соның ішінде жұмыспен қамтылғандар					
	өндірістік кооператив мүшелері			отбасылық кәсіпорындардың ақы төленбейтін қызметкерлері		
	2005	2006	2007	2005	2006	2007
Қазақстан Республикасы	33,2	30,6	30,9	70,7	84,3	75,7
Ақмола	0,4	0,3	0,2	0,4	0,3	0,3
Ақтөбе	0,2	0,4	0,4	0,4	0,7	0,2
Алматы	6,9	3,3	2,8	6,6	10,5	9,1
Атырау	1,2	-	-	0,3	0,4	0,1
Батыс Қазақстан	1,9	1,8	1,9	0,7	0,7	0,8
Жамбыл	3,1	0,2	0,4	4,1	1,2	1,6
Қарағанды	0,5	0,3	0,5	2,4	3,1	2,7
Қостанай	1,6	2,8	2,7	0,6	0,4	0,4
Қызылорда	0,4	-	-	1,6	0,7	1,5
Маңғыстау	0,5	0,6	0,7	1,5	0,3	0,4
Оңтүстік Қазақстан	14,1	18,4	19,3	50,4	63,1	56,7
Павлодар	-	-	-	0,8	1,0	0,6
Солтүстік Қазақстан	-	-	-	0,1	0,4	0,2
Шығыс Қазақстан	2,0	2,1	1,5	-	-	-
Астана қаласы	-	-	-	-	-	-
Алматы қаласы	0,4	0,3	0,4	0,8	1,6	1,1

3.2. Жұмыспен қамтылған халық меншік нысандары бойынша

Жұмыспен қамтылған халық меншік нысандары бойынша

мың адам

	2005		
	мемлекеттік	жекеше (азаматтардың және заңды тұлғалардың)	басқа мемлекеттердің, олардың заңды тұлғалары мен азаматтарының меншігі
Қазақстан Республикасы	1 779,0	5 310,8	171,2
Ақмола	94,6	279,9	6,2
Ақтөбе	82,1	252,9	3,6
Алматы	161,5	575,7	7,9
Атырау	57,2	131,2	21,1
Батыс Қазақстан	60,3	223,8	6,8
Жамбыл	116,5	324,3	7,1
Қарағанды	131,7	499,1	55,1
Қостанай	93,6	417,4	0,9
Қызылорда	78,7	192,2	1,6
Маңғыстау	62,2	101,3	6,7
Оңтүстік Қазақстан	202,1	731,5	4,0
Павлодар	94,3	267,1	10,3
Солтүстік Қазақстан	72,3	280,9	11,1
Шығыс Қазақстан	133,6	563,2	1,3
Астана қаласы	138,0	125,7	5,3
Алматы қаласы	200,2	344,3	22,4

жалғасы

	2006			2007		
	мемлекеттік	жекеше (азаматтардың және заңды тұлғалардың)	басқа мемлекеттердің, олардың заңды тұлғалары мен азаматтарының меншігі	мемлекеттік	жекеше (азаматтардың және заңды тұлғалардың)	басқа мемлекеттердің, олардың заңды тұлғалары мен азаматтарының меншігі
Қазақстан Республикасы	1 705,7	5 521,8	176,0	1 793,3	5 647,0	190,8
Ақмола	96,2	283,4	6,2	99,9	287,0	6,3
Ақтөбе	65,8	278,6	3,8	69,6	285,0	3,9
Алматы	154,9	595,1	8,3	162,6	607,0	8,6
Атырау	64,3	129,3	21,5	68,9	134,7	23,9
Батыс Қазақстан	62,1	224,8	6,8	65,2	229,8	6,9
Жамбыл	144,4	312,0	7,4	160,0	338,2	8,1
Қарағанды	126,1	508,2	55,2	127,8	507,9	59,1
Қостанай	88,0	424,2	1,0	91,2	426,1	1,0
Қызылорда	83,2	186,4	1,6	88,2	192,7	1,7
Маңғыстау	63,0	102,3	6,7	66,0	104,9	6,9
Оңтүстік Қазақстан	193,7	775,7	4,9	203,3	798,2	5,0
Павлодар	93,3	274,8	10,6	97,9	280,8	11,3
Солтүстік Қазақстан	77,4	277,3	11,4	78,8	275,8	12,1
Шығыс Қазақстан	137,6	565,4	1,4	142,7	569,5	1,4
Астана қаласы	127,2	145,8	5,6	133,8	151,2	5,8
Алматы қаласы	128,5	438,4	23,6	137,3	458,2	28,7

3.3. Жұмыспен қамтылған халық экономикалық қызмет түрлері бойынша

Экономикалық қызметтің барлық түрлері

мың адам

	Барлығы			соның ішінде					
				жалдамалы қызметкерлер			өз бетінше жұмыспен қамтылғандар		
	2005	2006	2007	2005	2006	2007	2005	2006	2007
Қазақстан Республикасы	7 261,0	7 403,5	7 631,1	4 640,5	4 776,6	4 973,5	2 620,4	2 626,9	2 657,6
Ақмола	380,7	385,8	393,2	209,6	214,3	221,4	171,1	171,5	171,8
Ақтөбе	338,6	348,2	358,5	210,0	217,9	225,7	128,6	130,3	132,8
Алматы	745,1	758,3	778,2	414,5	426,1	441,3	330,6	332,2	336,9
Атырау	209,5	215,2	227,5	165,4	173,4	187,3	44,0	41,8	40,2
Батыс Қазақстан	290,9	293,7	302,0	170,0	173,5	180,1	120,9	120,1	121,9
Жамбыл	447,9	463,9	506,2	234,2	237,2	249,2	213,7	226,7	257,1
Қарағанды	685,9	689,6	694,8	501,5	505,5	518,7	184,4	184,0	176,1
Қостанай	511,9	513,2	518,4	290,8	295,6	298,3	221,1	217,6	220,1
Қызылорда	272,5	271,2	282,6	154,8	157,6	159,3	117,8	113,7	123,2
Маңғыстау	170,2	172,0	177,8	156,8	160,2	166,0	13,4	11,8	11,7
Оңтүстік Қазақстан	937,6	974,3	1 006,5	444,9	466,4	507,6	492,7	507,9	498,9
Павлодар	371,7	378,7	390,0	272,6	283,2	295,3	99,1	95,5	94,7
Солтүстік Қазақстан	364,3	366,1	366,7	202,5	205,7	208,3	161,8	160,4	158,4
Шығыс Қазақстан	698,1	704,4	713,7	444,6	458,6	468,8	253,5	245,8	244,9
Астана қаласы	269,0	278,5	290,8	247,2	254,7	266,1	21,8	23,8	24,7
Алматы қаласы	566,9	590,5	624,3	520,9	546,8	580,2	46,0	43,7	44,1

Ауыл шаруашылығы, аң аулау және орман шаруашылығы

	Барлығы			соның ішінде					
				жалдамалы қызметкерлер			өз бетінше жұмыспен қамтылғандар		
	2005	2006	2007	2005	2006	2007	2005	2006	2007
Қазақстан Республикасы	2 335,7	2 318,3	2 366,0	604,5	611,4	646,7	1 731,3	1 706,9	1 719,3
Ақмола	171,8	167,6	168,2	49,0	42,7	40,9	122,8	124,9	127,3
Ақтөбе	114,2	114,4	114,8	20,5	20,5	20,7	93,6	93,9	94,0
Алматы	360,1	362,7	382,0	109,7	118,1	137,6	250,4	244,6	244,4
Атырау	20,2	16,6	16,3	3,9	4,6	5,1	16,3	12,0	11,2
Батыс Қазақстан	116,1	111,9	114,1	21,5	19,4	19,4	94,6	92,5	94,8
Жамбыл	155,3	155,4	169,0	33,6	33,4	33,4	121,6	122,0	135,7
Қарағанды	147,2	142,3	135,7	26,9	26,5	31,7	120,3	115,7	104,1
Қостанай	196,7	197,2	197,7	59,2	59,2	49,8	137,5	138,0	147,9
Қызылорда	80,3	71,2	76,1	24,8	19,7	18,4	55,5	51,5	57,6
Маңғыстау	5,7	5,6	6,5	2,9	4,4	5,1	2,8	1,2	1,4
Оңтүстік Қазақстан	418,3	437,8	461,1	104,5	107,2	130,2	313,8	330,6	330,9
Павлодар	109,1	109,7	109,5	25,0	31,3	33,0	84,1	78,4	76,5
Солтүстік Қазақстан	205,6	197,0	189,0	56,1	54,3	52,1	149,5	142,7	137,0
Шығыс Қазақстан	224,0	220,7	219,6	61,2	64,4	63,6	162,8	156,3	156,0
Астана қаласы	3,0	3,1	3,0	2,6	3,1	3,0	0,4	-	-
Алматы қаласы	8,2	5,2	3,3	2,9	2,4	2,6	5,3	2,8	0,7

Балық аулау, балық өсіру

	Барлығы			соның ішінде					
				жалдамалы қызметкерлер			өз бетінше жұмыспен қамтылғандар		
	2005	2006	2007	2005	2006	2007	2005	2006	2007
Қазақстан Республикасы	17,3	16,4	16,8	7,0	7,6	8,4	10,4	8,9	8,4
Ақмола	0,1	0,1	0,3	0,1	0,1	0,3	-	-	-
Ақтөбе	-	0,2	0,3	-	0,2	0,3	-	-	-
Алматы	2,0	2,2	2,0	1,5	1,7	1,7	0,5	0,5	0,3
Атырау	8,0	4,4	4,3	2,8	2,1	1,9	5,3	2,4	2,4
Батыс Қазақстан	1,4	1,8	1,6	0,2	0,2	0,2	1,2	1,6	1,4
Жамбыл	0,1	0,1	0,5	-	0,1	0,2	0,1	0,1	0,3
Қарағанды	0,2	0,3	0,4	0,2	0,3	0,3	-	-	0,0
Қостанай	1,3	1,4	1,8	0,5	0,5	1,4	0,9	0,9	0,4
Қызылорда	1,1	2,7	2,2	0,3	0,8	0,2	0,9	1,9	2,1
Маңғыстау	0,1	0,1	0,1	0,1	0,1	0,1	-	-	-
Оңтүстік Қазақстан	0,5	0,2	0,6	0,2	0,2	0,4	0,3	-	0,2
Павлодар	0,3	0,3	0,3	0,3	0,3	0,1	-	-	0,1
Солтүстік Қазақстан	0,2	0,2	0,2	0,2	0,2	0,2	-	-	-
Шығыс Қазақстан	1,9	2,1	2,1	0,6	0,8	1,0	1,2	1,3	1,1
Астана қаласы	-	-	-	-	-	-	-	-	-
Алматы қаласы	0,2	0,2	0,1	0,2	0,0	0,1	-	0,2	-

Өнеркәсіп

	Барлығы			соның ішінде					
				жалдамалы қызметкерлер			өз бетінше жұмыспен қамтылғандар		
	2005	2006	2007	2005	2006	2007	2005	2006	2007
Қазақстан Республикасы	891,8	904,5	926,0	870,4	881,4	901,4	21,4	23,1	24,6
Ақмола	34,4	38,8	44,6	33,4	37,4	40,8	1,0	1,4	3,8
Ақтөбе	42,8	47,6	50,8	42,8	47,6	50,8	-	-	-
Алматы	44,2	46,9	49,2	42,6	44,9	47,0	1,6	2,0	2,1
Атырау	27,3	30,1	29,9	26,7	27,8	28,3	0,6	2,3	1,6
Батыс Қазақстан	19,9	20,7	22,1	19,4	20,2	21,7	0,6	0,5	0,5
Жамбыл	38,4	38,6	39,5	37,7	38,0	38,9	0,7	0,6	0,7
Қарағанды	183,1	183,7	182,6	178,7	179,5	178,4	4,4	4,3	4,2
Қостанай	61,2	61,0	60,3	60,7	60,4	59,6	0,5	0,6	0,7
Қызылорда	18,3	18,9	23,5	17,5	17,8	21,3	0,9	1,1	2,1
Маңғыстау	49,9	49,6	50,4	49,9	49,6	50,4	-	-	-
Оңтүстік Қазақстан	62,0	57,0	58,2	59,5	54,8	57,3	2,5	2,2	0,9
Павлодар	83,3	83,7	84,5	82,9	83,4	84,2	0,4	0,3	0,3
Солтүстік Қазақстан	22,9	22,7	22,8	22,2	21,9	21,9	0,7	0,8	0,9
Шығыс Қазақстан	108,2	101,7	103,0	103,0	97,9	99,7	5,3	3,9	3,3
Астана қаласы	22,6	23,7	25,3	22,2	22,3	23,6	0,4	1,5	1,6
Алматы қаласы	73,3	79,7	79,4	71,3	77,9	77,6	2,0	1,8	1,8

Кен өндіру өнеркәсібі

	Жалдамалы қызметкерлер		
	мың адам		
	2005	2006	2007
Қазақстан Республикасы	184,3	186,8	193,5
Ақмола	6,5	6,5	7,7
Ақтөбе	20,5	21,6	22,9
Алматы	3,4	3,7	4,3
Атырау	13,4	14,3	14,9
Батыс Қазақстан	2,3	3,1	3,7
Жамбыл	5,0	5,0	5,5
Қарағанды	17,8	19,1	18,1
Қостанай	27,6	27,9	28,1
Қызылорда	5,2	5,7	7,6
Маңғыстау	32,2	32,9	33,0
Оңтүстік Қазақстан	7,4	5,2	7,4
Павлодар	17,5	17,5	17,7
Солтүстік Қазақстан	0,1	0,3	0,4
Шығыс Қазақстан	23,4	22,0	20,9
Астана қаласы	0,5	0,3	0,3
Алматы қаласы	1,5	1,5	1,1

Өңдеу өнеркәсібі

	Барлығы			соның ішінде					
				жалдамалы қызметкерлер			өз бетінше жұмыспен қамтылғандар		
	2005	2006	2007	2005	2006	2007	2005	2006	2007
Қазақстан Республикасы	540,5	554,8	569,8	519,1	531,7	545,2	21,4	23,1	24,6
Ақмола	20,2	23,0	26,9	19,2	21,6	23,1	1,0	1,4	3,8
Ақтөбе	16,7	19,1	20,9	16,7	19,1	20,9	-	-	-
Алматы	30,2	34,3	36,6	28,6	32,4	34,5	1,6	2,0	2,1
Атырау	8,7	10,7	9,5	8,0	8,4	7,9	0,6	2,3	1,6
Батыс Қазақстан	12,8	13,0	13,4	12,2	12,5	12,9	0,6	0,5	0,5
Жамбыл	21,6	22,1	22,3	21,0	21,4	21,7	0,7	0,6	0,7
Қарағанды	147,3	147,2	147,3	143,0	143,0	143,1	4,4	4,3	4,2
Қостанай	21,1	21,2	22,5	20,6	20,6	21,7	0,5	0,6	0,7
Қызылорда	9,0	8,9	11,5	8,1	7,8	9,4	0,9	1,1	2,1
Маңғыстау	7,8	7,3	8,2	7,8	7,3	8,2	-	-	-
Оңтүстік Қазақстан	39,3	40,1	37,2	36,8	37,9	36,4	2,5	2,2	0,9
Павлодар	43,1	44,0	44,9	42,7	43,7	44,6	0,4	0,3	0,3
Солтүстік Қазақстан	15,9	15,5	15,8	15,2	14,7	14,8	0,7	0,8	0,9
Шығыс Қазақстан	71,5	66,7	69,0	66,2	62,9	65,8	5,3	3,9	3,3
Астана қаласы	13,3	13,2	15,3	12,9	11,8	13,7	0,4	1,5	1,6
Алматы қаласы	62,0	68,4	68,4	60,0	66,6	66,6	2,0	1,8	1,8

Электр энергиясын, газ бен су өндіру және бөлу

	Жалдамалы қызметкерлер		
	мың адам		
	2005	2006	2007
Қазақстан Республикасы	167,1	162,9	162,7
Ақмола	7,7	9,3	10,0
Ақтөбе	5,6	6,8	7,0
Алматы	10,6	8,8	8,2
Атырау	5,3	5,1	5,5
Батыс Қазақстан	4,9	4,6	5,0
Жамбыл	11,7	11,5	11,7
Қарағанды	17,9	17,4	17,2
Қостанай	12,5	11,9	9,8
Қызылорда	4,2	4,3	4,4
Маңғыстау	9,9	9,4	9,2
Оңтүстік Қазақстан	15,3	11,7	13,5
Павлодар	22,7	22,2	22,0
Солтүстік Қазақстан	6,9	6,9	6,6
Шығыс Қазақстан	13,4	13,0	13,1
Астана қаласы	8,8	10,3	9,7
Алматы қаласы	9,8	9,8	9,9

Құрылыс

	Барлығы			соның ішінде					
				жалдамалы қызметкерлер			өз бетінше жұмыспен қамтылғандар		
	2005	2006	2007	2005	2006	2007	2005	2006	2007
Қазақстан Республикасы	415,5	460,8	517,9	353,4	389,9	429,4	62,1	70,9	88,4
Ақмола	11,3	14,9	15,7	6,0	8,4	9,6	5,3	6,4	6,1
Ақтөбе	13,9	14,0	14,6	12,5	12,5	12,3	1,4	1,5	2,3
Алматы	40,2	41,8	42,4	35,8	37,5	37,9	4,4	4,3	4,5
Атырау	34,5	42,1	52,0	31,0	35,9	44,4	3,5	6,2	7,6
Батыс Қазақстан	20,7	23,4	24,3	16,7	19,4	20,6	4,0	4,1	3,7
Жамбыл	19,0	20,5	27,2	14,0	16,1	17,0	5,0	4,3	10,2
Қарағанды	34,7	33,4	35,2	28,0	28,7	30,3	6,7	4,7	4,8
Қостанай	11,7	12,0	14,8	10,3	10,6	13,2	1,4	1,5	1,6
Қызылорда	19,8	20,1	25,5	15,4	15,9	16,8	4,4	4,2	8,7
Маңғыстау	17,4	19,5	19,8	16,4	17,5	17,8	1,0	2,0	2,0
Оңтүстік Қазақстан	38,2	45,6	53,5	23,2	29,6	36,8	14,9	16,0	16,7
Павлодар	17,7	17,5	18,3	16,5	16,8	16,2	1,3	0,7	2,1
Солтүстік Қазақстан	5,9	6,5	7,4	5,6	5,9	6,2	0,3	0,6	1,2
Шығыс Қазақстан	34,6	38,2	39,2	30,1	34,5	35,3	4,5	3,7	3,9
Астана қаласы	37,0	43,9	47,9	35,5	37,1	40,3	1,5	6,8	7,6
Алматы қаласы	58,9	67,6	80,0	56,4	63,5	74,7	2,5	4,1	5,3

Сауда; автомобильдерді, тұрмыстық бұйымдар мен жеке пайдаланатын заттарды жөндеу

	Барлығы			соның ішінде					
				жалдамалы қызметкерлер			өз бетінше жұмыспен қамтылғандар		
	2005	2006	2007	2005	2006	2007	2005	2006	2007
Қазақстан Республикасы	1 038,5	1 066,5	1 070,9	477,1	488,0	502,4	561,3	578,5	568,4
Ақмола	25,6	26,1	24,8	9,8	10,4	11,0	15,8	15,7	13,8
Ақтөбе	45,3	46,2	47,2	23,0	23,1	23,5	22,3	23,1	23,7
Алматы	87,3	92,3	100,3	45,1	44,5	47,3	42,2	47,8	53,0
Атырау	28,5	22,7	22,9	15,2	10,7	12,4	13,3	12,0	10,5
Батыс Қазақстан	34,7	34,9	36,0	16,5	15,4	16,4	18,2	19,5	19,6
Жамбыл	104,3	106,6	113,3	31,5	20,7	22,7	72,8	85,8	90,6
Қарағанды	91,1	94,0	102,9	54,4	53,2	56,0	36,7	40,7	46,9
Қостанай	108,3	105,9	100,8	43,1	45,7	46,4	65,3	60,2	54,4
Қызылорда	50,0	58,6	47,0	8,1	13,3	9,1	41,9	45,4	38,0
Маңғыстау	17,8	17,9	17,1	11,2	13,7	13,1	6,6	4,2	4,0
Оңтүстік Қазақстан	145,0	155,9	144,0	24,7	36,8	39,3	120,3	119,1	104,6
Павлодар	39,0	40,6	44,1	30,2	30,3	33,0	8,9	10,3	11,1
Солтүстік Қазақстан	29,7	32,3	33,2	21,4	22,7	22,6	8,2	9,6	10,6
Шығыс Қазақстан	92,1	95,6	97,0	42,3	43,9	44,6	49,8	51,7	52,4
Астана қаласы	35,7	34,8	35,8	22,7	25,6	26,8	12,9	9,1	8,9
Алматы қаласы	103,9	102,2	104,4	77,8	78,0	78,2	26,1	24,2	26,2

Қонақ үйлер мен мейрамханалар

	Барлығы			соның ішінде					
				жалдамалы қызметкерлер			өз бетінше жұмыспен қамтылғандар		
	2005	2006	2007	2005	2006	2007	2005	2006	2007
Қазақстан Республикасы	87,2	90,7	100,0	73,7	77,8	82,1	13,5	12,9	17,8
Ақмола	1,3	1,1	1,1	1,3	1,1	1,1	-	-	-
Ақтөбе	3,5	3,7	3,8	3,0	3,0	3,0	0,6	0,7	0,8
Алматы	9,8	9,1	8,4	8,5	7,5	6,9	1,3	1,6	1,5
Атырау	5,5	5,9	6,1	5,5	5,6	6,1	-	0,3	-
Батыс Қазақстан	2,0	1,8	1,6	2,0	1,8	1,6	-	-	-
Жамбыл	4,1	4,4	6,7	3,3	3,6	4,4	0,9	0,8	2,3
Қарағанды	9,2	9,3	9,5	7,6	8,4	7,7	1,6	0,9	1,7
Қостанай	3,6	3,5	3,5	3,0	3,0	3,3	0,6	0,5	0,2
Қызылорда	7,0	2,4	4,2	3,3	1,4	2,3	3,7	1,0	1,9
Маңғыстау	4,8	5,0	5,0	4,8	5,0	5,0	-	-	-
Оңтүстік Қазақстан	7,2	11,9	13,3	6,3	9,6	9,3	0,9	2,3	4,1
Павлодар	3,5	4,0	4,3	3,3	3,8	4,3	0,2	0,2	-
Солтүстік Қазақстан	1,8	2,1	3,0	1,3	1,5	2,1	0,5	0,7	0,8
Шығыс Қазақстан	8,8	9,4	10,0	6,8	7,6	7,6	2,1	1,9	2,4
Астана қаласы	5,5	5,3	5,2	4,8	5,1	5,2	0,7	0,3	-
Алматы қаласы	9,5	11,7	14,4	9,0	10,0	12,3	0,5	1,8	2,1

Көлік және байланыс

	Барлығы			соның ішінде					
				жалдамалы қызметкерлер			өз бетінше жұмыспен қамтылғандар		
	2005	2006	2007	2005	2006	2007	2005	2006	2007
Қазақстан Республикасы	529,0	538,5	552,9	402,5	400,5	413,6	126,5	138,0	139,3
Ақмола	33,6	33,0	30,5	16,4	16,9	18,6	17,2	16,1	11,9
Ақтөбе	27,8	27,8	28,7	21,7	21,6	21,8	6,1	6,2	6,9
Алматы	47,4	48,3	48,7	27,1	27,9	28,1	20,3	20,4	20,6
Атырау	21,2	23,5	24,2	18,0	18,8	19,8	3,1	4,7	4,4
Батыс Қазақстан	15,5	14,2	14,2	13,6	12,3	12,3	1,9	2,0	1,9
Жамбыл	31,4	31,6	35,1	23,5	23,8	24,1	7,9	7,8	11,0
Қарағанды	44,1	46,8	48,0	37,7	37,9	41,4	6,4	8,9	6,6
Қостанай	33,6	34,8	37,8	23,4	24,0	27,7	10,3	10,8	10,1
Қызылорда	21,9	22,4	23,7	13,8	15,0	14,2	8,1	7,4	9,5
Маңғыстау	20,0	20,5	20,2	18,7	17,3	17,5	1,4	3,1	2,7
Оңтүстік Қазақстан	49,4	46,6	52,6	30,4	26,1	26,7	19,0	20,6	25,9
Павлодар	26,4	26,4	27,9	23,6	22,2	24,3	2,8	4,2	3,6
Солтүстік Қазақстан	24,8	26,4	27,0	23,5	22,9	23,3	1,3	3,5	3,7
Шығыс Қазақстан	47,5	49,0	50,0	32,6	33,7	34,8	14,9	15,3	15,2
Астана қаласы	33,0	34,0	32,0	30,4	31,1	29,5	2,6	3,0	2,5
Алматы қаласы	51,4	53,1	52,2	48,0	49,2	49,4	3,4	4,0	2,8

Қаржы қызметі

	Жалдамалы қызметкерлер		
	мың адам		
	2005	2006	2007
Қазақстан Республикасы	66,5	73,8	87,7
Ақмола	2,0	2,0	2,7
Ақтөбе	2,8	2,7	3,3
Алматы	2,6	2,7	2,6
Атырау	1,6	1,9	2,3
Батыс Қазақстан	1,9	2,2	2,6
Жамбыл	1,9	2,0	2,6
Қарағанды	6,7	6,9	7,0
Қостанай	2,5	2,4	2,5
Қызылорда	1,0	1,5	1,3
Маңғыстау	1,3	1,4	1,5
Оңтүстік Қазақстан	6,1	5,1	6,7
Павлодар	3,5	3,7	3,7
Солтүстік Қазақстан	1,7	2,0	2,1
Шығыс Қазақстан	4,0	4,4	5,6
Астана қаласы	6,2	7,6	7,8
Алматы қаласы	20,8	25,3	33,5

Жылжымайтын мүлікпен операциялар, жалға беру және тұтынушыларға қызмет көрсету

	Барлығы			соның ішінде					
				жалдамалы қызметкерлер			өз бетінше жұмыспен қамтылғандар		
	2005	2006	2007	2005	2006	2007	2005	2006	2007
Қазақстан Республикасы	291,9	319,0	354,6	276,5	301,3	331,7	15,4	17,8	22,9
Ақмола	9,6	11,5	14,4	8,9	10,7	11,1	0,6	0,8	3,3
Ақтөбе	12,8	13,1	13,2	12,0	11,9	11,9	0,8	1,2	1,3
Алматы	10,6	12,0	12,7	10,6	11,2	11,9	-	0,8	0,8
Атырау	17,5	20,4	20,6	16,6	19,7	19,9	0,9	0,6	0,8
Батыс Қазақстан	12,2	12,6	13,1	12,1	12,6	13,1	0,2	-	-
Жамбыл	7,7	13,3	13,7	6,3	11,7	12,1	1,4	1,6	1,6
Қарағанды	24,0	26,7	28,0	22,7	25,2	26,7	1,3	1,5	1,3
Қостанай	11,5	10,8	14,4	9,9	9,1	12,7	1,5	1,6	1,7
Қызылорда	8,1	8,5	11,1	8,1	8,5	10,2	-	-	1,0
Маңғыстау	13,2	13,4	17,1	13,2	13,4	17,1	-	-	-
Оңтүстік Қазақстан	11,6	16,1	16,1	11,6	13,8	14,3	0,1	2,2	1,8
Павлодар	10,2	11,2	12,9	9,7	10,6	12,1	0,5	0,5	0,8
Солтүстік Қазақстан	5,6	5,8	7,6	5,6	5,5	6,3	-	0,3	1,3
Шығыс Қазақстан	28,7	31,2	32,8	23,1	27,7	29,5	5,6	3,5	3,3
Астана қаласы	22,1	23,1	29,0	21,5	22,4	27,8	0,5	0,7	1,2
Алматы қаласы	86,6	89,5	97,8	84,6	87,1	95,0	2,0	2,4	2,7

Мемлекеттік басқару

	Жалдамалы қызметкерлер		
	мың адам		
	2005	2006	2007
Қазақстан Республикасы	330,4	335,4	343,7
Ақмола	19,1	19,6	19,4
Ақтөбе	14,3	14,7	16,2
Алматы	26,3	26,5	28,1
Атырау	9,5	9,9	10,3
Батыс Қазақстан	12,8	14,2	15,4
Жамбыл	15,1	15,1	15,3
Қарағанды	32,3	32,4	32,6
Қостанай	17,4	18,1	18,5
Қызылорда	10,3	10,8	11,4
Маңғыстау	4,3	4,5	4,7
Оңтүстік Қазақстан	27,7	25,4	26,2
Павлодар	15,9	17,2	17,5
Солтүстік Қазақстан	16,1	17,1	17,5
Шығыс Қазақстан	34,1	35,6	36,8
Астана қаласы	54,2	53,1	52,2
Алматы қаласы	21,1	21,1	21,6

Білім беру

	Барлығы			соның ішінде					
				жалдамалы қызметкерлер			өз бетінше жұмыспен қамтылғандар		
	2005	2006	2007	2005	2006	2007	2005	2006	2007
Қазақстан Республикасы	689,5	720,5	732,9	684,0	714,1	728,6	5,5	6,3	4,3
Ақмола	36,2	37,1	37,1	35,5	37,0	37,1	0,7	0,1	-
Ақтөбе	35,8	37,9	39,1	35,4	37,9	39,1	0,4	-	-
Алматы	61,9	63,5	60,0	61,5	62,5	59,3	0,4	1,0	0,7
Атырау	23,3	24,0	25,0	22,9	23,8	24,6	0,4	0,2	0,4
Батыс Қазақстан	33,2	34,9	35,6	33,2	34,9	35,6	-	-	-
Жамбыл	44,3	48,4	51,7	44,1	48,1	51,7	0,2	0,4	-
Қарағанды	61,8	63,5	63,7	60,9	62,0	62,8	0,9	1,5	0,9
Қостанай	34,3	35,9	36,4	34,2	35,6	35,9	0,1	0,3	0,6
Қызылорда	31,7	33,7	34,1	31,7	33,3	34,1	-	0,3	-
Маңғыстау	16,4	15,4	16,5	16,4	15,4	16,5	0,0	0,0	0,0
Оңтүстік Қазақстан	103,4	110,5	112,4	103,2	109,4	111,9	0,3	1,2	0,5
Павлодар	33,9	35,6	36,7	33,9	35,6	36,7	-	-	-
Солтүстік Қазақстан	31,1	33,9	34,8	30,7	33,5	34,4	0,3	0,3	0,4
Шығыс Қазақстан	59,6	61,0	61,9	59,2	60,7	61,8	0,4	0,3	0,2
Астана қаласы	19,4	20,0	20,8	18,7	19,8	20,6	0,7	0,2	0,2
Алматы қаласы	63,4	65,2	67,0	62,6	64,6	66,6	0,7	0,6	0,5

Денсаулық сақтау және әлеуметтік қызмет көрсету

мың адам

	Барлығы			соның ішінде					
				жалдамалы қызметкерлер			өз бетінше жұмыспен қамтылғандар		
	2005	2006	2007	2005	2006	2007	2005	2006	2007
Қазақстан Республикасы	328,2	331,5	335,9	322,1	324,8	328,1	6,1	6,7	7,8
Ақмола	19,2	18,9	19,9	17,7	18,2	18,8	1,6	0,8	1,1
Ақтөбе	14,0	14,2	14,5	14,0	14,1	14,5	-	0,1	-
Алматы	28,1	27,7	24,8	27,8	27,1	23,4	0,2	0,7	1,5
Атырау	8,6	9,1	9,4	8,6	8,8	9,1	-	0,3	0,3
Батыс Қазақстан	14,0	14,2	14,5	14,0	14,2	14,5	-	-	-
Жамбыл	18,0	19,2	20,7	17,5	18,8	20,2	0,5	0,4	0,5
Қарағанды	31,7	30,8	30,5	30,6	30,0	30,1	1,0	0,8	0,4
Қостанай	16,6	17,4	17,2	16,4	17,0	16,9	0,3	0,4	0,3
Қызылорда	16,0	16,2	16,5	16,0	16,2	16,2	-	-	0,2
Маңғыстау	9,5	9,8	9,5	9,3	9,6	9,4	0,2	0,2	0,2
Оңтүстік Қазақстан	39,7	38,5	39,4	38,5	37,8	38,5	1,2	0,6	0,9
Павлодар	20,8	21,0	21,0	20,8	21,0	20,7	-	-	0,3
Солтүстік Қазақстан	12,8	13,4	14,1	12,8	13,0	13,7	-	0,5	0,4
Шығыс Қазақстан	33,4	34,0	34,0	32,4	32,4	33,0	1,0	1,6	1,0
Астана қаласы	11,6	12,1	13,6	11,5	12,1	13,6	0,2	-	-
Алматы қаласы	34,1	34,9	36,2	34,1	34,6	35,5	-	0,3	0,7

Коммуналдық, әлеуметтік және дербес қызмет көрсету

мың адам

	Барлығы			соның ішінде					
				жалдамалы қызметкерлер			өз бетінше жұмыспен қамтылғандар		
	2005	2006	2007	2005	2006	2007	2005	2006	2007
Қазақстан Республикасы	203,0	198,2	197,4	157,0	156,9	156,2	46,0	41,4	41,3
Ақмола	9,1	9,7	10,7	5,8	6,0	7,2	3,3	3,7	3,5
Ақтөбе	10,4	10,7	10,8	8,1	8,2	8,2	2,3	2,5	2,6
Алматы	21,4	19,9	14,8	12,4	11,5	7,4	9,0	8,4	7,3
Атырау	3,8	4,5	4,2	3,2	3,6	3,3	0,6	0,9	0,9
Батыс Қазақстан	6,2	6,3	6,5	5,9	6,3	6,5	0,3	-	-
Жамбыл	7,7	7,7	8,4	5,6	5,6	5,8	2,1	2,1	2,6
Қарағанды	19,0	18,9	17,7	14,0	14,2	13,5	5,0	4,8	4,3
Қостанай	12,4	11,7	11,0	9,8	9,2	8,8	2,6	2,5	2,2
Қызылорда	4,2	3,6	4,5	3,3	3,4	3,2	0,9	0,2	1,3
Маңғыстау	9,8	9,4	9,4	8,3	8,3	8,0	1,5	1,1	1,4
Оңтүстік Қазақстан	14,8	12,6	12,8	8,7	9,3	9,3	6,1	3,3	3,5
Павлодар	7,3	7,5	9,1	6,3	6,6	9,1	1,0	0,9	-
Солтүстік Қазақстан	6,1	6,6	7,5	5,1	5,2	5,4	1,0	1,5	2,1
Шығыс Қазақстан	18,9	19,0	19,0	12,9	12,6	13,0	6,0	6,4	6,1
Астана қаласы	17,4	16,3	17,1	15,7	14,1	14,4	1,8	2,3	2,7
Алматы қаласы	34,5	33,7	33,7	31,8	32,9	33,0	2,8	0,8	0,7

Үй шаруашылығын жүргізу бойынша қызмет көрсету

мың адам

	Барлығы			соның ішінде					
				жалдамалы қызметкерлер			өз бетінше жұмыспен қамтылғандар		
	2005	2006	2007	2005	2006	2007	2005	2006	2007
Қазақстан Республикасы	36,3	29,2	28,4	15,3	13,7	13,3	20,9	15,5	15,1
Ақмола	7,5	5,4	3,7	4,6	3,7	2,9	2,9	1,6	0,8
Ақтөбе	1,1	1,1	1,1	-	-	-	1,1	1,1	1,1
Алматы	3,2	2,8	2,2	2,9	2,4	1,9	0,2	0,3	0,3
Атырау	-	-	-	-	-	-	-	-	-
Батыс Қазақстан	0,4	0,3	0,3	0,4	0,3	0,3	-	-	-
Жамбыл	0,8	0,9	2,5	0,2	0,3	0,8	0,6	0,6	1,7
Қарағанды	0,9	0,5	1,0	0,7	0,3	0,2	0,2	0,3	0,7
Қостанай	0,8	1,3	1,6	0,6	0,9	1,6	0,2	0,4	-
Қызылорда	2,8	0,5	1,4	1,2	-	0,6	1,6	0,5	0,8
Маңғыстау	-	-	-	-	-	-	-	-	-
Оңтүстік Қазақстан	13,7	11,1	9,7	0,3	1,3	0,7	13,4	9,8	9,1
Павлодар	0,6	0,3	0,3	0,6	0,3	0,3	-	-	-
Солтүстік Қазақстан	0,2	0,3	0,4	0,2	0,3	0,4	-	-	-
Шығыс Қазақстан	2,3	2,5	2,5	2,3	2,5	2,5	-	-	-
Астана қаласы	1,3	1,4	1,1	1,3	1,4	1,1	-	-	-
Алматы қаласы	0,8	0,8	0,5	-	-	-	0,8	0,8	0,5

3.4. Ірі және орта кәсіпорындардың жалдамалы қызметкерлері

Ірі және орта кәсіпорындардың жалдамалы қызметкерлері

мың адам

	2005			2006			2007		
	барлығы	соның ішінде		барлығы	соның ішінде		барлығы	соның ішінде	
		ерлер	әйелдер		ерлер	әйелдер		ерлер	әйелдер
Қазақстан Республикасы	2 561,0	1 394,9	1 166,1	2 705,9	1 471,2	1 234,7	2 852,9	1 552,8	1 300,1
Ақмола	137,1	78,5	58,6	135,3	76,7	58,6	135,2	76,1	59,1
Ақтөбе	126,7	72,4	54,3	135,6	76,5	59,1	144,8	82,3	62,5
Алматы	158,5	77,4	81,1	167,4	83,5	83,9	175,4	88,6	86,8
Атырау	115,2	69,6	45,6	126,3	76,9	49,4	138,4	85,6	52,8
Батыс Қазақстан	99,2	51,4	47,8	102,6	53,4	49,2	108,5	55,9	52,6
Жамбыл	118,5	58,2	60,3	122,0	58,9	63,2	129,2	61,4	67,8
Қарағанды	306,3	168,3	137,9	307,1	166,8	140,3	313,3	169,0	144,3
Қостанай	157,4	91,3	66,2	164,6	93,1	71,5	168,5	94,1	74,4
Қызылорда	93,6	51,4	42,2	99,0	55,0	44,0	105,5	58,5	47,0
Маңғыстау	92,8	58,1	34,7	98,1	60,5	37,6	105,8	65,9	39,9
Оңтүстік Қазақстан	217,8	108,8	109,0	236,2	116,7	119,5	247,8	120,2	127,6
Павлодар	150,0	81,0	69,0	155,8	83,9	71,9	161,2	86,7	74,5
Солтүстік Қазақстан	97,2	54,4	42,8	100,0	55,7	44,3	105,1	58,3	46,8
Шығыс Қазақстан	236,7	130,6	106,1	251,0	138,6	112,4	256,4	141,0	115,4
Астана қаласы	133,6	75,1	58,5	150,4	85,0	65,4	163,7	92,9	70,8
Алматы қаласы	320,4	168,6	151,9	354,5	190,1	164,5	394,3	216,3	178,0

Ірі және орта кәсіпорындардың жалдамалы қызметкерлері қызметкерлер құрамының санаттары бойынша

мың адам

	2005			2006			2007		
	барлығы	соның ішінде		барлығы	соның ішінде		барлығы	соның ішінде	
		жұмыс-шылар	қызмет-шілер		жұмыс-шылар	қызмет-шілер		жұмыс-шылар	қызмет-шілер
Қазақстан Республикасы	2 561,0	1 361,5	1 199,5	2 705,9	1 420,8	1 285,1	2 852,9	1 481,5	1 371,4
Ақмола	137,1	82,0	55,1	135,3	79,3	56,0	135,2	77,7	57,6
Ақтөбе	126,7	69,8	56,9	135,6	74,6	61,0	144,8	79,7	65,1
Алматы	158,5	77,6	80,9	167,4	80,3	87,1	175,4	85,3	90,1
Атырау	115,2	65,6	49,6	126,3	70,6	55,7	138,4	77,1	61,3
Батыс Қазақстан	99,2	48,5	50,7	102,6	50,2	52,4	108,5	52,8	55,6
Жамбыл	118,5	58,3	60,2	122,0	59,4	62,6	129,2	60,9	68,2
Қарағанды	306,3	185,5	120,8	307,1	184,8	122,2	313,3	186,5	126,7
Қостанай	157,4	100,7	56,8	164,6	102,0	62,6	168,5	101,8	66,7
Қызылорда	93,6	45,6	48,0	99,0	49,1	49,9	105,5	52,3	53,2
Маңғыстау	92,8	56,7	36,1	98,1	59,3	38,7	105,8	63,3	42,5
Оңтүстік Қазақстан	217,8	93,0	124,8	236,2	96,7	139,5	247,8	100,8	147,0
Павлодар	150,0	87,4	62,5	155,8	89,8	66,0	161,2	92,8	68,4
Солтүстік Қазақстан	97,2	58,0	39,2	100,0	58,8	41,2	105,1	61,6	43,4
Шығыс Қазақстан	236,7	134,6	102,1	251,0	142,0	109,0	256,4	143,4	113,0
Астана қаласы	133,6	63,7	69,9	150,4	72,1	78,3	163,7	75,9	87,8
Алматы қаласы	320,4	134,7	185,7	354,5	151,6	202,9	394,3	169,6	224,8

3.5. Жұмыспен қамтылған қала халқы

Жұмыспен қамтылған қала халқы жынысы бойынша

мың адам

	Барлығы			соның ішінде					
				ерлер			әйелдер		
	2005	2006	2007	2005	2006	2007	2005	2006	2007
Қазақстан Республикасы	4 077,9	4 174,2	3 971,8	2 048,1	2 090,4	1 971,2	2 029,8	2 083,8	2000,5
Ақмола	165,5	171,4	171,2	76,8	83,7	82,9	88,7	87,7	88,3
Ақтөбе	193,4	213,1	201,9	97,2	105,8	102,4	96,3	107,3	99,5
Алматы	215,0	228,3	161,9	103,4	115,1	79,5	111,6	113,2	82,5
Атырау	112,5	123,7	109,5	55,4	61,2	52,3	57,1	62,5	57,2
Батыс Қазақстан	118,0	120,2	127,8	63,7	62,8	66,4	54,3	57,5	61,4
Жамбыл	191,7	203,2	194,4	96,5	100,2	99,9	95,2	103,0	94,5
Қарағанды	561,9	566,3	515,7	281,6	282,3	259,1	280,3	284,0	256,6
Қостанай	279,3	270,8	239,0	135,6	132,3	112,6	143,6	138,5	126,4
Қызылорда	158,6	143,9	144,3	81,6	71,2	70,4	77,0	72,7	73,9
Маңғыстау	138,4	134,2	130,3	77,3	66,9	66,0	61,1	67,3	64,2
Оңтүстік Қазақстан	356,2	365,5	330,7	184,9	187,2	173,4	171,3	178,2	157,4
Павлодар	235,4	239,6	240,8	120,3	124,0	121,0	115,1	115,6	119,9
Солтүстік Қазақстан	108,7	114,7	115,4	50,5	54,5	54,7	58,2	60,2	60,8
Шығыс Қазақстан	407,5	410,4	373,7	205,7	206,9	183,9	201,8	203,5	189,8
Астана қаласы	269,0	278,5	290,8	142,2	149,2	157,3	126,8	129,2	133,5
Алматы қаласы	566,9	590,5	624,3	275,5	287,1	289,5	291,4	303,4	334,7

Жұмыспен қамтылған қала халқы жас топтары бойынша

мың адам

	Барлығы			соның ішінде, жасы					
				15			16-24		
	2005	2006	2007	2005	2006	2007	2005	2006	2007
Қазақстан Республикасы	4 077,9	4 174,2	3 971,8	7,9	6,5	2,7	533,0	557,8	480,0
Ақмола	165,5	171,4	171,2	0,1	0,1	-	20,2	26,5	24,4
Ақтөбе	193,4	213,1	201,9	-	-	-	28,0	37,2	24,1
Алматы	215,0	228,3	161,9	0,3	0,8	0,4	26,7	30,0	14,5
Атырау	112,5	123,7	109,5	-	-	-	22,5	22,3	19,6
Батыс Қазақстан	118,0	120,2	127,8	-	0,1	-	16,9	16,3	15,9
Жамбыл	191,7	203,2	194,4	0,7	1,7	0,3	32,4	28,5	25,9
Қарағанды	561,9	566,3	515,7	1,2	1,0	0,6	76,8	82,1	67,8
Қостанай	279,3	270,8	239,0	4,7	2,2	-	48,9	54,1	39,4
Қызылорда	158,6	143,9	144,3	0,2	0,3	0,7	31,5	21,7	22,2
Маңғыстау	138,4	134,2	130,3	0,4	-	0,7	21,7	14,4	18,1
Оңтүстік Қазақстан	356,2	365,5	330,7	0,1	-	-	34,2	47,9	45,5
Павлодар	235,4	239,6	240,8	-	-	-	26,8	25,8	23,0
Солтүстік Қазақстан	108,7	114,7	115,4	0,1	0,1	-	13,8	13,4	12,1
Шығыс Қазақстан	407,5	410,4	373,7	0,1	0,2	-	51,2	51,7	47,8
Астана қаласы	269,0	278,5	290,8	-	-	-	22,7	22,5	16,6
Алматы қаласы	566,9	590,5	624,3	-	-	-	58,9	63,5	62,9

жалғасы

	соның ішінде, жасы								
	25-34			35-44			45-54		
	2005	2006	2007	2005	2006	2007	2005	2006	2007
Қазақстан Республикасы	1 211,0	1 216,0	1 210,8	1 084,0	1 068,0	995,7	937,1	1 001,1	956,4
Ақмола	46,6	45,1	49,2	39,7	36,8	39,9	38,1	42,9	41,7
Ақтөбе	62,4	63,5	66,6	51,9	55,6	52,4	41,7	45,4	47,6
Алматы	62,5	63,9	53,3	55,9	55,2	36,1	51,6	59,5	42,7
Атырау	34,1	36,1	33,1	30,2	31,3	26,2	22,1	27,9	24,3
Батыс Қазақстан	33,7	34,5	38,7	32,6	32,1	32,1	27,5	30,7	33,9
Жамбыл	49,8	58,1	62,8	47,0	56,0	50,4	45,9	40,2	39,8
Қарағанды	153,7	154,2	144,0	138,6	134,0	119,1	137,1	137,1	129,1
Қостанай	68,3	65,1	68,6	62,2	60,6	57,7	69,0	65,3	54,5
Қызылорда	49,2	46,7	42,3	38,6	35,4	36,7	30,7	31,1	32,4
Маңғыстау	46,4	47,4	37,2	40,1	44,4	40,6	22,9	21,3	23,7
Оңтүстік Қазақстан	120,1	113,7	105,6	114,7	108,3	91,7	73,7	79,5	71,0
Павлодар	60,7	64,8	67,1	71,4	65,7	64,4	56,6	63,1	63,1
Солтүстік Қазақстан	23,2	23,9	28,4	26,7	26,6	24,7	31,5	35,7	35,6
Шығыс Қазақстан	122,1	110,9	103,1	102,5	98,0	86,5	103,7	113,3	101,5
Астана қаласы	97,4	94,7	104,5	70,1	73,8	74,3	58,3	63,8	68,7
Алматы қаласы	180,9	193,3	206,4	161,9	154,4	162,9	126,8	144,4	146,9

жалғасы

	соның ішінде, жасы					
	55-64			65 және одан асқандар		
	2005	2006	2007	2005	2006	2007
Қазақстан Республикасы	273,8	292,3	301,2	31,0	32,4	25,0
Ақмола	20,7	20,0	15,6	0,2	0,1	0,3
Ақтөбе	8,2	10,5	11,0	1,2	0,8	-
Алматы	16,9	17,6	14,1	1,1	1,4	0,9
Атырау	3,4	5,7	5,9	0,3	0,3	0,3
Батыс Қазақстан	7,0	6,2	6,8	0,3	0,2	0,5
Жамбыл	12,6	16,5	14,7	3,3	2,1	0,6
Қарағанды	42,0	45,6	46,8	12,6	12,4	8,3
Қостанай	24,4	20,6	18,4	1,7	3,0	0,3
Қызылорда	7,7	8,4	9,0	0,7	0,3	1,1
Маңғыстау	6,9	5,8	8,8	-	0,8	1,2
Оңтүстік Қазақстан	13,0	15,6	16,1	0,5	0,4	0,9
Павлодар	17,8	18,1	19,7	2,0	2,1	3,5
Солтүстік Қазақстан	8,6	9,7	12,0	4,8	5,3	2,5
Шығыс Қазақстан	27,6	36,0	33,9	0,3	0,3	0,9
Астана қаласы	20,2	23,2	25,6	0,3	0,6	1,1
Алматы қаласы	36,7	32,8	42,6	1,7	2,2	2,6

Жұмыспен қамтылған қала халқы білім деңгейі бойынша

мың адам

	Барлығы			соның ішінде, білімі барлар		
				жоғары және аяқталмаған жоғары		
	2005	2006	2007	2005	2006	2007
Қазақстан Республикасы	4 077,9	4 174,2	3 971,8	1 431,1	1 514,5	1 513,5
Ақмола	165,5	171,4	171,2	46,2	50,6	53,1
Ақтөбе	193,4	213,1	201,9	49,2	59,4	66,1
Алматы	215,0	228,3	161,9	55,6	50,7	37,6
Атырау	112,5	123,7	109,5	35,6	40,2	33,7
Батыс Қазақстан	118,0	120,2	127,8	35,2	36,1	36,4
Жамбыл	191,7	203,2	194,4	53,7	61,4	56,7
Қарағанды	561,9	566,3	515,7	158,2	168,1	165,2
Қостанай	279,3	270,8	239,0	79,4	74,3	68,5
Қызылорда	158,6	143,9	144,3	38,2	42,1	35,9
Маңғыстау	138,4	134,2	130,3	42,0	50,2	43,4
Оңтүстік Қазақстан	356,2	365,5	330,7	118,2	119,5	118,8
Павлодар	235,4	239,6	240,8	52,5	59,0	64,9
Солтүстік Қазақстан	108,7	114,7	115,4	27,7	29,1	31,9
Шығыс Қазақстан	407,5	410,4	373,7	111,3	127,6	107,2
Астана қаласы	269,0	278,5	290,8	190,6	192,0	204,6
Алматы қаласы	566,9	590,5	624,3	337,5	354,1	389,2

жалғасы

	соның ішінде, білімі барлар					
	орта кәсіптік (арнаулы)			негізгі, орта, жалпы, бастауыш		
	2005	2006	2007	2005	2006	2007
Қазақстан Республикасы	1 326,0	1 289,0	1 294,6	1 320,8	1 370,7	1 163,7
Ақмола	82,1	83,3	82,9	37,2	37,5	35,2
Ақтөбе	76,2	85,4	79,9	68,0	68,3	55,9
Алматы	64,4	60,4	49,0	95,1	117,1	75,3
Атырау	39,7	40,7	39,8	37,2	42,8	36,0
Батыс Қазақстан	41,6	43,7	49,3	41,1	40,4	42,1
Жамбыл	37,1	37,0	54,9	101,0	104,8	82,8
Қарағанды	179,1	181,0	166,8	224,5	217,2	183,7
Қостанай	116,3	87,0	86,3	83,5	109,4	84,2
Қызылорда	48,2	50,6	48,4	72,2	51,2	60,1
Маңғыстау	70,6	63,5	67,6	25,8	20,4	19,3
Оңтүстік Қазақстан	98,2	97,1	95,2	139,7	148,9	116,6
Павлодар	96,5	93,2	99,1	86,4	87,4	76,8
Солтүстік Қазақстан	47,8	43,8	44,5	33,1	41,8	39,1
Шығыс Қазақстан	137,5	125,9	129,6	158,7	156,8	136,9
Астана қаласы	55,2	59,2	58,0	23,2	27,3	28,1
Алматы қаласы	135,5	137,1	143,4	94,0	99,3	91,7

Жалдамалы қызметкерлер жұмыспен қамтылғандық статусы бойынша – қала халқы

мың адам

	Жалдамалы қызметкерлер			соның ішінде жұмыспен қамтылғандар		
				кәсіпорындар мен ұйымдарда		
	2005	2006	2007	2005	2006	2007
Қазақстан Республикасы	3 192,8	3 305,2	3 214,1	2 780,1	2 899,8	2 842,0
Ақмола	113,7	119,7	121,8	107,3	114,3	116,8
Ақтөбе	142,2	161,6	151,5	124,7	143,8	139,0
Алматы	136,6	145,4	104,9	83,6	82,8	65,8
Атырау	102,9	111,3	100,8	98,1	107,9	97,4
Батыс Қазақстан	95,7	100,5	109,5	86,5	89,1	96,7
Жамбыл	132,7	135,2	128,0	109,4	121,7	114,8
Қарағанды	444,0	445,6	419,3	374,3	370,8	351,9
Қостанай	189,5	192,7	178,4	153,8	157,9	149,4
Қызылорда	94,5	93,1	90,6	82,0	85,1	77,4
Маңғыстау	130,2	126,3	122,0	122,7	121,3	118,1
Оңтүстік Қазақстан	228,0	242,7	230,5	207,0	199,7	186,1
Павлодар	213,3	215,7	218,6	176,0	186,6	187,8
Солтүстік Қазақстан	85,8	91,3	91,7	74,0	76,4	79,3
Шығыс Қазақстан	315,6	322,6	300,2	264,1	274,6	253,6
Астана қаласы	247,2	254,7	266,1	238,5	244,5	256,5
Алматы қаласы	520,9	546,8	580,2	478,2	523,2	551,3

жалғасы

	соның ішінде жұмыспен қамтылғандар					
	жеке тұлғаларда			шаруа (фермер) қожалықтарында		
	2005	2006	2007	2005	2006	2007
Қазақстан Республикасы	382,7	364,6	348,2	30,1	40,7	23,9
Ақмола	6,4	5,4	5,1	-	-	-
Ақтөбе	15,7	15,2	10,0	1,8	2,6	2,5
Алматы	39,8	41,0	29,6	13,2	21,7	9,5
Атырау	4,8	3,1	3,1	-	0,3	0,3
Батыс Қазақстан	8,9	11,2	12,4	0,3	0,2	0,5
Жамбыл	21,0	11,0	8,3	2,3	2,6	4,8
Қарағанды	68,1	73,5	67,2	1,6	1,3	0,3
Қостанай	34,1	34,5	29,0	1,6	0,3	-
Қызылорда	9,3	7,7	13,2	3,2	0,2	-
Маңғыстау	7,5	4,6	3,3	-	0,4	0,6
Оңтүстік Қазақстан	20,3	37,1	42,2	0,7	5,8	2,3
Павлодар	36,9	27,9	30,0	0,4	1,1	0,8
Солтүстік Қазақстан	11,8	14,9	12,4	0,0	-	-
Шығыс Қазақстан	48,4	44,9	44,6	3,1	3,1	2,0
Астана қаласы	8,7	10,2	9,6	-	0,1	-
Алматы қаласы	40,9	22,5	28,5	1,7	1,0	0,4

Өз бетінше жұмыспен қамтылған қызметкерлер жұмыспен қамтылғандық статусы бойынша қала халқы

мың адам

	Өз бетінше жұмыспен қамтылғандар			соның ішінде жұмыспен қамтылғандар					
				жұмыс берушілер			өз бетінше жұмыс істейтін қызметкерлер		
	2005	2006	2007	2005	2006	2007	2005	2006	2007
Қазақстан Республикасы	885,1	869,0	757,7	46,0	61,6	64,1	828,1	791,0	678,1
Ақмола	51,8	51,7	49,4	1,9	2,4	2,5	49,7	49,1	46,4
Ақтөбе	51,2	51,5	50,4	1,4	2,6	2,7	49,9	48,6	47,2
Алматы	78,4	82,8	57,1	3,3	5,1	10,3	74,6	75,4	46,3
Атырау	9,7	12,4	8,8	-	0,6	0,1	9,7	11,8	8,6
Батыс Қазақстан	22,3	19,7	18,3	1,7	1,6	1,7	18,4	16,1	14,7
Жамбыл	59,0	68,0	66,4	0,6	1,3	2,6	58,3	66,7	63,3
Қарағанды	117,9	120,6	96,4	6,6	8,4	8,3	110,1	109,8	86,1
Қостанай	89,7	78,1	60,6	2,8	3,4	2,9	84,9	71,8	54,8
Қызылорда	64,1	50,8	53,7	0,5	0,4	0,9	63,3	50,0	52,3
Маңғыстау	8,2	7,9	8,3	0,2	2,2	2,4	7,2	5,1	5,6
Оңтүстік Қазақстан	128,1	122,8	100,2	1,4	5,6	3,5	125,4	115,6	94,1
Павлодар	22,1	24,0	22,2	3,3	3,8	3,2	18,6	19,7	18,4
Солтүстік Қазақстан	22,9	23,4	23,7	1,8	1,7	2,3	21,1	21,8	21,4
Шығыс Қазақстан	91,9	87,8	73,5	9,1	9,8	8,1	81,7	76,6	64,3
Астана қаласы	21,8	23,8	24,7	7,3	7,9	7,8	14,5	15,9	16,9
Алматы қаласы	46,0	43,7	44,1	4,0	4,8	4,7	40,9	36,9	37,9

	соның ішінде жұмыспен қамтылғандар					
	өндірістік кооператив мүшелері			отбасылық кәсіпорындардың ақы төленбейтін қызметкерлері		
	2005	2006	2007	2005	2006	2007
Қазақстан Республикасы	5,4	6,8	8,4	5,7	9,7	7,1
Ақмола	-	-	0,2	0,1	0,2	0,3
Ақтөбе	-	-	0,4	-	0,2	-
Алматы	-	0,2	0,2	0,5	2,1	0,2
Атырау	-	-	-	-	-	-
Батыс Қазақстан	1,6	1,5	1,6	0,5	0,5	0,4
Жамбыл	0,1	-	0,1	0,0	-	0,4
Қарағанды	0,1	-	0,2	1,1	2,4	1,8
Қостанай	1,6	2,8	2,7	0,5	0,2	0,2
Қызылорда	0,2	-	-	-	0,4	0,6
Маңғыстау	-	0,6	0,3	0,8	-	-
Оңтүстік Қазақстан	0,2	-	1,1	1,2	1,5	1,5
Павлодар	-	-	-	0,2	0,5	0,6
Солтүстік Қазақстан	-	-	-	-	-	-
Шығыс Қазақстан	1,2	1,4	1,1	-	-	-
Астана қаласы	-	-	-	-	-	-
Алматы қаласы	0,4	0,3	0,4	0,8	1,6	1,1

3.6. Жұмыспен қамтылған ауыл халқы

Жұмыспен қамтылған ауыл халқы жынысы бойынша

мың адам

	Барлығы			соның ішінде					
				ерлер			әйелдер		
	2005	2006	2007	2005	2006	2007	2005	2006	2007
Қазақстан Республикасы	3 183,1	3 229,3	3 659,3	1 716,4	1 718,5	1 951,6	1 466,7	1 510,8	1 707,7
Ақмола	215,2	214,4	222,0	117,1	111,8	115,8	98,1	102,6	106,2
Ақтөбе	145,2	135,1	156,7	75,6	68,3	77,4	69,6	66,8	79,3
Алматы	530,1	530,1	616,3	287,6	282,4	320,8	242,5	247,7	295,5
Атырау	96,9	91,5	118,0	53,3	49,9	65,6	43,6	41,6	52,3
Батыс Қазақстан	173,0	173,4	174,2	93,3	94,8	94,5	79,6	78,6	79,7
Жамбыл	256,2	260,7	311,8	139,8	138,0	162,1	116,4	122,6	149,8
Қарағанды	124,0	123,3	179,1	63,9	64,8	95,7	60,1	58,5	83,4
Қостанай	232,7	242,4	279,4	122,7	128,6	150,2	110,0	113,8	129,2
Қызылорда	114,0	127,4	138,2	66,9	73,8	79,7	47,1	53,6	58,6
Маңғыстау	31,9	37,8	47,5	18,2	19,9	27,8	13,7	17,9	19,7
Оңтүстік Қазақстан	581,4	608,8	675,8	311,3	320,9	363,9	270,2	287,9	311,9
Павлодар	136,3	139,1	149,2	70,1	72,2	79,5	66,2	66,9	69,6
Солтүстік Қазақстан	255,7	251,4	251,3	133,4	131,8	132,2	122,2	119,6	119,1
Шығыс Қазақстан	290,6	294,0	340,0	163,1	161,3	186,5	127,5	132,6	153,5

Жұмыспен қамтылған ауыл халқы жас топтары бойынша

мың адам

	Барлығы			соның ішінде, жасы					
				15			16-24		
	2005	2006	2007	2005	2006	2007	2005	2006	2007
Қазақстан Республикасы	3 183,1	3 229,3	3 659,3	15,1	14,3	10,0	633,1	645,5	730,0
Ақмола	215,2	214,4	222,0	0,2	-	-	40,4	33,6	46,9
Ақтөбе	145,2	135,1	156,7	-	0,3	0,5	22,3	32,1	30,5
Алматы	530,1	530,1	616,3	2,4	0,5	3,0	93,5	82,0	94,6
Атырау	96,9	91,5	118,0	-	-	-	19,4	19,9	29,3
Батыс Қазақстан	173,0	173,4	174,2	1,6	1,8	2,2	36,2	37,4	42,5
Жамбыл	256,2	260,7	311,8	1,6	3,3	-	55,3	54,0	68,0
Қарағанды	124,0	123,3	179,1	1,2	1,8	1,2	25,6	24,8	33,0
Қостанай	232,7	242,4	279,4	3,3	1,7	0,5	42,8	48,2	55,3
Қызылорда	114,0	127,4	138,2	0,9	0,8	0,6	25,5	33,5	28,1
Маңғыстау	31,9	37,8	47,5	-	-	-	5,0	5,1	11,0
Оңтүстік Қазақстан	581,4	608,8	675,8	1,7	0,7	0,8	156,6	160,6	165,3
Павлодар	136,3	139,1	149,2	0,9	1,1	0,7	23,0	20,4	23,3
Солтүстік Қазақстан	255,7	251,4	251,3	1,0	1,4	0,5	38,1	39,4	39,7
Шығыс Қазақстан	290,6	294,0	340,0	0,2	1,0	-	49,3	54,5	62,5

	соның ішінде, жасы								
	25-34			35-44			45-54		
	2005	2006	2007	2005	2006	2007	2005	2006	2007
Қазақстан Республикасы	891,3	895,5	1 002,6	748,8	722,8	811,8	629,0	663,1	767,2
Ақмола	51,0	52,6	48,7	47,1	45,6	48,8	50,9	55,9	53,8
Ақтөбе	50,0	32,0	47,5	40,2	36,4	34,4	24,5	24,3	33,9
Алматы	148,5	155,7	188,2	134,4	126,4	140,9	109,3	119,5	136,2
Атырау	28,6	26,5	31,1	29,8	25,5	29,6	13,2	14,7	22,1
Батыс Қазақстан	43,0	40,6	35,0	39,8	43,0	41,0	38,3	36,5	37,2
Жамбыл	76,7	74,1	88,2	52,7	51,1	64,1	48,1	50,8	57,8
Қарағанды	32,5	34,6	48,8	26,8	24,5	35,1	22,0	21,2	33,2
Қостанай	55,3	56,5	64,5	57,3	54,5	56,9	44,7	52,4	63,7
Қызылорда	37,6	41,2	44,7	25,2	26,4	33,6	18,2	19,3	22,6
Маңғыстау	10,2	15,4	14,9	10,1	9,1	11,1	5,2	5,7	7,6
Оңтүстік Қазақстан	175,4	183,4	203,9	131,6	134,2	156,8	97,0	105,2	121,6
Павлодар	35,2	40,9	42,7	35,2	30,3	32,0	23,6	27,7	29,3
Солтүстік Қазақстан	63,7	60,8	58,7	54,8	50,7	51,0	56,6	57,8	59,5
Шығыс Қазақстан	83,5	81,4	85,6	63,9	64,9	76,2	77,5	72,0	88,6

	соның ішінде, жасы					
	55-64			65 және одан асқандар		
	2005	2006	2007	2005	2006	2007
Қазақстан Республикасы	209,6	229,7	273,7	56,1	58,5	64,1
Ақмола	23,7	26,6	23,4	1,9	0,2	0,3
Ақтөбе	7,3	7,8	8,3	0,9	2,2	1,6
Алматы	35,7	37,4	45,5	6,3	8,7	7,8
Атырау	5,3	4,4	5,5	0,5	0,4	0,4
Батыс Қазақстан	11,0	11,3	13,6	3,0	2,9	2,6
Жамбыл	16,4	23,6	29,4	5,3	3,9	4,3
Қарағанды	11,2	11,6	16,9	4,7	4,8	10,7
Қостанай	18,8	18,9	27,4	10,6	10,2	11,1
Қызылорда	5,2	5,2	7,0	1,4	0,9	1,7
Маңғыстау	1,4	2,3	2,6	-	0,2	0,2
Оңтүстік Қазақстан	18,9	24,3	26,7	0,3	0,4	0,7
Павлодар	13,4	13,2	14,6	5,0	5,6	6,6
Солтүстік Қазақстан	25,8	23,6	25,9	15,5	17,7	15,9
Шығыс Қазақстан	15,6	19,6	26,8	0,6	0,6	0,2

Жұмыспен қамтылған ауыл халқы білім деңгейі бойынша

мың адам

	Барлығы			соның ішінде, білімі барлар		
				жоғары және аяқталмаған жоғары		
	2005	2006	2007	2005	2006	2007
Қазақстан Республикасы	3 183,1	3 229,3	3 659,3	382,2	417,2	510,7
Ақмола	215,2	214,4	222,0	25,8	24,9	27,3
Ақтөбе	145,2	135,1	156,7	20,8	20,2	23,0
Алматы	530,1	530,1	616,3	78,1	74,0	94,4
Атырау	96,9	91,5	118,0	18,3	17,0	26,2
Батыс Қазақстан	173,0	173,4	174,2	16,8	18,3	21,8
Жамбыл	256,2	260,7	311,8	29,2	37,0	52,4
Қарағанды	124,0	123,3	179,1	15,3	16,1	26,4
Қостанай	232,7	242,4	279,4	23,9	26,1	38,8
Қызылорда	114,0	127,4	138,2	17,1	20,9	18,7
Маңғыстау	31,9	37,8	47,5	6,7	8,5	8,1
Оңтүстік Қазақстан	581,4	608,8	675,8	63,2	78,4	84,8
Павлодар	136,3	139,1	149,2	10,5	10,3	13,0
Солтүстік Қазақстан	255,7	251,4	251,3	21,8	25,2	25,3
Шығыс Қазақстан	290,6	294,0	340,0	34,6	40,3	50,5

	соның ішінде, білімі барлар					
	орта кәсіптік (арнаулы)			негізгі, орта, жалпы, бастауыш		
	2005	2006	2007	2005	2006	2007
Қазақстан Республикасы	649,6	651,5	761,6	2 151,3	2 160,7	2 387,1
Ақмола	100,2	107,9	106,7	89,2	81,6	88,0
Ақтөбе	34,0	21,6	35,2	90,4	93,4	98,5
Алматы	101,7	110,6	118,4	350,3	345,5	403,5
Атырау	22,6	25,6	31,9	56,0	48,9	59,9
Батыс Қазақстан	30,3	25,3	26,4	125,9	129,8	126,0
Жамбыл	28,0	29,2	26,3	199,0	194,5	233,2
Қарағанды	25,8	22,4	38,5	82,8	84,7	114,2
Қостанай	65,1	65,7	84,9	143,7	150,7	155,8
Қызылорда	13,5	15,8	21,6	83,4	90,6	97,9
Маңғыстау	6,0	21,2	23,2	19,2	8,1	16,2
Оңтүстік Қазақстан	66,6	61,2	74,0	451,7	469,2	517,0
Павлодар	32,6	29,2	37,5	93,2	99,6	98,6
Солтүстік Қазақстан	66,5	57,3	58,8	167,4	168,9	167,2
Шығыс Қазақстан	56,7	58,5	78,4	199,2	195,2	211,1

Жалдамалы қызметкерлер жұмыспен қамтылғандық статусы бойынша – ауыл халқы

мың адам

	Жалдамалы қызметкерлер			соның ішінде жұмыспен қамтылғандар		
				кәсіпорындар мен ұйымдарда		
	2005	2006	2007	2005	2006	2007
Қазақстан Республикасы	1 447,7	1 471,5	1 759,4	976,6	1 002,0	1 181,7
Ақмола	95,9	94,6	99,6	76,9	78,6	82,1
Ақтөбе	67,8	56,3	74,3	56,4	45,5	61,1
Алматы	277,9	280,7	336,4	140,1	144,8	165,4
Атырау	62,6	62,1	86,5	53,5	54,9	79,1
Батыс Қазақстан	74,4	73,0	70,6	56,2	55,8	54,4
Жамбыл	101,5	101,9	121,2	67,6	81,3	82,4
Қарағанды	57,5	59,9	99,3	37,2	38,0	64,8
Қостанай	101,3	102,9	119,9	80,6	89,9	103,7
Қызылорда	60,3	64,5	68,7	49,7	52,5	55,3
Маңғыстау	26,7	33,9	44,1	26,2	32,4	41,2
Оңтүстік Қазақстан	216,9	223,7	277,0	121,6	115,4	142,0
Павлодар	59,3	67,5	76,6	42,3	48,1	54,4
Солтүстік Қазақстан	116,7	114,4	116,6	96,3	94,1	97,2
Шығыс Қазақстан	129,0	136,0	168,5	72,0	70,8	98,5

жалғасы

	соның ішінде жұмыспен қамтылғандар					
	жеке тұлғаларда			шаруа (фермер) қожалықтарында		
	2005	2006	2007	2005	2006	2007
Қазақстан Республикасы	181,7	193,9	228,9	289,4	275,5	348,8
Ақмола	5,5	5,3	6,9	13,5	10,7	10,6
Ақтөбе	4,9	3,3	5,4	6,6	7,5	7,7
Алматы	63,8	65,5	74,1	74,1	70,4	96,9
Атырау	7,6	5,4	5,0	1,5	1,8	2,3
Батыс Қазақстан	7,7	6,8	6,1	10,4	10,4	10,2
Жамбыл	11,2	7,0	15,6	22,8	13,6	23,2
Қарағанды	3,8	5,0	13,4	16,5	16,9	21,1
Қостанай	16,0	8,8	11,5	4,8	4,2	4,7
Қызылорда	3,2	7,5	7,8	7,4	4,6	5,6
Маңғыстау	0,5	1,4	2,9	-	0,1	-
Оңтүстік Қазақстан	21,7	23,1	20,4	73,6	85,2	114,6
Павлодар	7,5	13,3	15,1	9,4	6,2	7,1
Солтүстік Қазақстан	6,5	10,9	10,5	13,9	9,4	8,9
Шығыс Қазақстан	22,0	30,5	34,1	35,0	34,6	35,9

**Өз бетінше жұмыспен қамтылған қызметкерлер жұмыспен қамтылғандық статусы
бойынша – ауыл халқы**

мың адам

	Өз бетінше жұмыспен қамтылғандар			соның ішінде жұмыспен қамтылғандар					
				жұмыс берушілер			дербес қызметкерлер		
	2005	2006	2007	2005	2006	2007	2005	2006	2007
Қазақстан Республикасы	1 735,4	1 757,9	1 899,9	43,7	47,6	59,4	1 598,9	1 611,8	1 749,6
Ақмола	119,3	119,8	122,4	1,1	0,3	1,7	117,5	119,1	120,7
Ақтөбе	77,4	78,8	82,4	0,8	1,1	1,5	76,0	76,9	80,7
Алматы	252,2	249,4	279,9	16,7	15,7	19,5	222,5	222,3	248,9
Атырау	34,4	29,4	31,5	0,8	2,1	2,7	32,1	27,0	28,7
Батыс Қазақстан	98,6	100,4	103,6	1,5	1,5	1,5	96,6	98,3	101,4
Жамбыл	154,7	158,7	190,6	1,8	2,7	2,5	145,8	154,7	186,7
Қарағанды	66,5	63,4	79,8	2,0	1,8	2,5	62,8	60,7	76,1
Қостанай	131,4	139,5	159,6	2,9	4,0	4,5	128,4	135,3	154,9
Қызылорда	53,7	62,9	69,5	-	1,4	1,3	51,9	61,1	67,3
Маңғыстау	5,2	3,9	3,4	0,2	0,3	-	3,8	3,2	2,6
Оңтүстік Қазақстан	364,6	385,2	398,7	1,2	0,3	1,7	300,2	304,9	323,6
Павлодар	77,0	71,5	72,5	2,4	1,7	3,2	73,9	69,3	69,4
Солтүстік Қазақстан	138,9	137,0	134,7	2,8	3,3	3,2	136,0	133,3	131,4
Шығыс Қазақстан	161,6	158,0	171,4	9,4	11,4	13,7	151,4	145,8	157,3

жалғасы

	соның ішінде жұмыспен қамтылғандар					
	өндірістік кооператив мүшелері			отбасылық кәсіпорындардың ақы төленбейтін қызметкерлері		
	2005	2006	2007	2005	2006	2007
Қазақстан Республикасы	27,9	23,8	22,5	65,0	74,6	68,5
Ақмола	0,4	0,3	-	0,3	0,1	-
Ақтөбе	0,2	0,4	-	0,4	0,4	0,2
Алматы	6,9	3,1	2,6	6,1	8,4	8,9
Атырау	1,2	-	-	0,3	0,4	0,1
Батыс Қазақстан	0,3	0,4	0,3	0,2	0,2	0,4
Жамбыл	3,0	0,2	0,3	4,0	1,2	1,2
Қарағанды	0,4	0,3	0,3	1,3	0,7	0,9
Қостанай	-	-	-	0,1	0,2	0,2
Қызылорда	0,2	-	-	1,6	0,3	0,9
Маңғыстау	0,5	0,1	0,4	0,6	0,3	0,4
Оңтүстік Қазақстан	14,0	18,4	18,2	49,2	61,6	55,2
Павлодар	-	-	-	0,6	0,5	-
Солтүстік Қазақстан	-	-	-	0,1	0,4	0,2
Шығыс Қазақстан	0,8	0,7	0,4	-	-	-

4. ЖҰМЫС УАҚЫТЫ

Жұмыспен қамтылған халық негізгі жұмысындағы жұмыс аптасының нақты ұзақтығы бойынша

мың адам

	Жұмыспен қамтылған халық - барлығы			соның ішінде бір аптада істеген жұмысы, сағат					
				6 сағаттан аз			6-15		
	2005	2006	2007	2005	2006	2007	2005	2006	2007
Қазақстан Республикасы	7 261,0	7 403,5	7 631,1	43,2	45,2	32,2	694,9	634,9	651,1
Ақмола	380,7	385,8	393,2	1,7	-	-	28,8	17,5	27,9
Ақтөбе	338,6	348,2	358,5	0,3	0,2	-	34,8	48,6	46,3
Алматы	745,1	758,3	778,2	10,5	7,4	1,3	105,5	69,0	67,6
Атырау	209,5	215,2	227,5	-	0,1	0,3	5,9	2,7	1,2
Батыс Қазақстан	290,9	293,7	302,0	0,4	0,1	-	70,5	63,1	69,6
Жамбыл	447,9	463,9	506,2	4,8	0,6	5,8	46,1	41,2	48,0
Қарағанды	685,9	689,6	694,8	13,6	15,1	9,2	64,9	65,7	65,4
Қостанай	511,9	513,2	518,4	2,8	11,6	1,5	131,6	116,5	119,1
Қызылорда	272,5	271,2	282,6	3,9	3,8	2,6	51,2	45,8	55,4
Маңғыстау	170,2	172,0	177,8	-	-	-	-	0,7	0,3
Оңтүстік Қазақстан	937,6	974,3	1 006,5	0,7	0,2	8,4	34,0	35,8	29,6
Павлодар	371,7	378,7	390,0	1,2	0,7	1,2	47,4	48,7	46,2
Солтүстік Қазақстан	364,3	366,1	366,7	3,1	5,5	2,0	65,6	70,3	63,4
Шығыс Қазақстан	698,1	704,4	713,7	0,2	-	-	5,8	5,6	5,7
Астана қаласы	269,0	278,5	290,8	-	-	-	0,1	-	-
Алматы қаласы	566,9	590,5	624,3	-	-	0,1	2,6	3,8	5,4

жалғасы

	соның ішінде бір аптада істеген жұмысы, сағат								
	16-25			26-35			36 және одан көп		
	2005	2006	2007	2005	2006	2007	2005	2006	2007
Қазақстан Республикасы	691,1	656,3	586,3	562,9	528,3	553,2	5 219,5	5 487,3	5 763,3
Ақмола	28,4	18,7	14,2	35,3	10,5	5,6	284,8	339,1	345,4
Ақтөбе	32,3	24,5	18,4	42,6	40,5	55,2	228,6	234,3	238,2
Алматы	83,4	92,5	111,3	78,9	109,1	102,8	466,2	476,5	492,9
Атырау	14,0	11,1	8,6	18,5	4,6	5,9	164,4	194,1	211,0
Батыс Қазақстан	30,0	33,2	31,9	12,5	11,8	10,9	174,4	183,8	189,1
Жамбыл	127,2	129,7	113,1	39,8	45,9	46,3	229,9	245,9	293,0
Қарағанды	55,5	51,6	36,1	48,7	42,8	39,4	493,9	506,2	534,5
Қостанай	44,6	42,5	29,2	34,8	28,3	27,4	293,8	304,8	336,6
Қызылорда	36,8	42,3	30,0	27,4	17,8	29,1	148,1	158,8	163,9
Маңғыстау	0,2	0,6	0,4	0,2	2,2	3,1	169,8	168,5	173,9
Оңтүстік Қазақстан	63,9	57,5	49,3	51,4	57,3	87,0	786,8	823,3	832,1
Павлодар	34,9	32,3	28,1	27,7	22,4	19,7	256,3	271,3	290,7
Солтүстік Қазақстан	56,2	44,1	39,1	42,2	36,2	38,4	193,5	202,4	215,1
Шығыс Қазақстан	73,3	65,8	68,0	95,3	90,9	73,9	518,4	537,3	558,0
Астана қаласы	0,6	0,5	0,4	0,2	-	-	265,4	275,6	286,9
Алматы қаласы	9,8	9,5	8,1	7,4	8,1	8,6	545,2	565,3	601,8

жалғасы

	уақытша болмағандар			Бір аптада істелген жұмыс, жұмыспен қамтылған 1 адамға шаққанда, орташа, сағат		
	2005	2006	2007	2005	2006	2007
Қазақстан Республикасы	49,3	51,4	45,0	36	36	36
Ақмола	1,7	-	-	37	39	39
Ақтөбе	-	0,2	0,5	36	35	35
Алматы	0,5	3,8	2,4	34	35	35
Атырау	6,6	2,6	0,5	37	39	39
Батыс Қазақстан	3,3	1,6	0,6	31	32	32
Жамбыл	0,1	0,5	-	31	32	33
Қарағанды	9,3	8,2	10,1	35	36	36
Қостанай	4,3	9,5	4,7	31	31	33
Қызылорда	5,1	2,8	1,6	32	32	32
Маңғыстау	-	-	-	41	41	41
Оңтүстік Қазақстан	0,8	0,2	0,1	37	38	38
Павлодар	4,1	3,4	4,1	35	35	36
Солтүстік Қазақстан	3,8	7,6	8,7	31	31	32
Шығыс Қазақстан	5,0	4,7	8,1	37	37	37
Астана қаласы	2,8	2,4	3,4	41	41	41
Алматы қаласы	1,9	3,9	0,2	41	41	41

Жалдамалы қызметкерлер негізгі жұмысындағы жұмыс аптасының нақты ұзақтығы бойынша

мың адам

	Жалдамалы қызметкерлер - барлығы			соның ішінде бір аптада істеген жұмысы, сағат					
				6 сағаттан аз			6-15		
	2005	2006	2007	2005	2006	2007	2005	2006	2007
Қазақстан Республикасы	4 640,5	4 776,6	4 973,5	3,4	1,4	1,9	53,1	52,0	33,2
Ақмола	209,6	214,3	221,4	0,3	-	-	1,3	0,4	0,8
Ақтөбе	210,0	217,9	225,7	-	0,1	-	0,4	10,0	1,7
Алматы	414,5	426,1	441,3	-	-	-	14,1	5,8	1,5
Атырау	165,4	173,4	187,3	-	-	-	-	0,1	-
Батыс Қазақстан	170,0	173,5	180,1	0,1	-	-	1,9	1,2	2,0
Жамбыл	234,2	237,2	249,2	1,1	0,6	-	7,2	5,9	3,7
Қарағанды	501,5	505,5	518,7	0,9	0,1	-	3,8	4,0	4,8
Қостанай	290,8	295,6	298,3	0,1	0,1	-	5,9	4,9	2,4
Қызылорда	154,8	157,6	159,3	0,2	0,2	0,2	8,0	5,4	4,8
Маңғыстау	156,8	160,2	166,0	-	-	-	-	-	-
Оңтүстік Қазақстан	444,9	466,4	507,6	0,2	-	1,6	1,6	2,9	2,1
Павлодар	272,6	283,2	295,3	0,1	0,1	-	3,7	4,8	2,8
Солтүстік Қазақстан	202,5	205,7	208,3	0,2	-	0,1	2,6	2,1	2,4
Шығыс Қазақстан	444,6	458,6	468,8	0,2	-	-	1,4	1,6	1,0
Астана қаласы	247,2	254,7	266,1	-	-	-	0,1	-	-
Алматы қаласы	520,9	546,8	580,2	-	-	-	1,1	2,8	3,1

жалғасы

	соның ішінде бір аптада істеген жұмысы, сағат								
	16-25			26-35			36 және одан көп		
	2005	2006	2007	2005	2006	2007	2005	2006	2007
Қазақстан Республикасы	201,6	189,5	159,0	180,8	177,0	200,3	4 155,2	4 309,5	4 536,4
Ақмола	5,3	1,8	0,3	5,9	2,7	0,2	195,3	209,4	220,1
Ақтөбе	9,2	5,3	9,1	13,7	10,1	27,0	186,7	192,3	187,4
Алматы	25,4	20,7	22,6	19,7	37,9	36,5	355,0	359,9	378,5
Атырау	4,6	5,6	2,4	11,1	2,4	4,0	143,5	163,3	180,3
Батыс Қазақстан	11,3	10,0	10,5	5,0	3,2	3,5	148,6	157,6	163,5
Жамбыл	38,9	30,8	29,5	11,4	15,3	9,5	175,4	184,0	206,5
Қарағанды	23,0	20,9	14,5	29,4	30,8	27,0	435,4	441,9	463,1
Қостанай	11,6	13,4	7,8	16,2	9,6	11,3	253,3	258,6	272,4
Қызылорда	19,6	20,9	17,4	8,6	5,2	6,4	113,5	123,0	128,9
Маңғыстау	0,2	0,5	0,4	0,2	2,2	2,9	156,4	157,6	162,8
Оңтүстік Қазақстан	11,7	17,3	12,3	14,1	13,7	28,5	416,7	432,5	463,0
Павлодар	11,1	12,2	7,7	11,5	9,0	10,4	242,1	253,6	270,3
Солтүстік Қазақстан	9,9	7,2	5,9	8,9	9,1	6,9	177,2	179,9	184,7
Шығыс Қазақстан	11,6	14,3	10,7	19,7	18,9	18,4	406,9	419,1	431,0
Астана қаласы	-	0,2	0,2	-	-	-	244,5	252,2	262,5
Алматы қаласы	8,1	8,5	7,8	5,4	7,0	7,6	504,4	524,7	561,5

жалғасы

	уақытша болмағандар			бір аптада істелген жұмыс, жұмыспен қамтылған 1 адамға шаққанда, орташа, сағат		
	2005	2006	2007	2005	2006	2007
Қазақстан Республикасы	46,4	47,1	42,7	40	40	40
Ақмола	1,5	-	-	41	41	41
Ақтөбе	-	0,2	0,5	40	39	39
Алматы	0,3	1,8	2,1	40	40	39
Атырау	6,1	2,0	0,5	38	40	40
Батыс Қазақстан	3,0	1,6	0,6	38	39	39
Жамбыл	0,1	0,5	-	37	37	38
Қарағанды	9,1	7,8	9,2	39	40	40
Қостанай	3,8	9,0	4,4	40	39	40
Қызылорда	4,9	2,8	1,6	37	38	38
Маңғыстау	-	-	-	41	41	41
Оңтүстік Қазақстан	0,6	-	0,1	39	39	39
Павлодар	4,1	3,4	4,1	40	40	40
Солтүстік Қазақстан	3,7	7,4	8,2	39	39	39
Шығыс Қазақстан	4,8	4,7	7,6	39	39	39
Астана қаласы	2,5	2,4	3,4	41	41	41
Алматы қаласы	1,9	3,7	0,2	41	41	41

Өз бетінше жұмыспен қамтылғандар негізгі жұмысындағы жұмыс аптасының нақты ұзақтығы бойынша

мың адам

	Өз бетінше жұмыспен қамтылғандар - барлығы			соның ішінде бір аптада істеген жұмысы, сағат					
				6 сағаттан аз			6-15		
	2005	2006	2007	2005	2006	2007	2005	2006	2007
Қазақстан Республикасы	2 620,4	2 626,9	2 657,6	39,8	43,9	30,3	641,8	582,9	617,9
Ақмола	171,1	171,5	171,8	1,4	-	-	27,5	17,2	27,1
Ақтөбе	128,6	130,3	132,8	0,3	0,0	-	34,4	38,6	44,6
Алматы	330,6	332,2	336,9	10,5	7,4	1,3	91,4	63,2	66,2
Атырау	44,0	41,8	40,2	-	0,1	0,3	5,9	2,5	1,2
Батыс Қазақстан	120,9	120,1	121,9	0,3	0,1	-	68,5	61,9	67,5
Жамбыл	213,7	226,7	257,1	3,7	-	5,8	38,8	35,3	44,2
Қарағанды	184,4	184,0	176,1	12,7	15,0	9,2	61,1	61,7	60,7
Қостанай	221,1	217,6	220,1	2,7	11,4	1,5	125,8	111,5	116,7
Қызылорда	117,8	113,7	123,2	3,7	3,5	2,4	43,2	40,4	50,6
Маңғыстау	13,4	11,8	11,7	-	-	-	-	0,7	0,3
Оңтүстік Қазақстан	492,7	507,9	498,9	0,5	0,2	6,7	32,4	32,9	27,5
Павлодар	99,1	95,5	94,7	1,1	0,6	1,2	43,7	43,8	43,4
Солтүстік Қазақстан	161,8	160,4	158,4	2,9	5,5	1,8	63,1	68,1	61,1
Шығыс Қазақстан	253,5	245,8	244,9	-	-	-	4,5	4,1	4,6
Астана қаласы	21,8	23,8	24,7	-	-	-	-	-	-
Алматы қаласы	46,0	43,7	44,1	-	-	0,1	1,5	0,9	2,3

жалғасы

	соның ішінде бір аптада істеген жұмысы, сағат								
	16-25			26-35			36 және одан көп		
	2005	2006	2007	2005	2006	2007	2005	2006	2007
Қазақстан Республикасы	489,6	466,8	427,3	382,1	351,3	353,0	1 064,2	1 177,7	1 226,9
Ақмола	23,1	16,9	13,9	29,4	7,8	5,4	89,5	129,7	125,3
Ақтөбе	23,2	19,2	9,3	28,9	30,4	28,2	41,8	42,0	50,8
Алматы	58,0	71,9	88,7	59,3	71,1	66,3	111,2	116,7	114,4
Атырау	9,4	5,5	6,2	7,4	2,2	1,8	20,8	30,9	30,7
Батыс Қазақстан	18,6	23,3	21,4	7,5	8,6	7,3	25,7	26,2	25,6
Жамбыл	88,3	98,9	83,7	28,4	30,5	36,8	54,5	61,9	86,5
Қарағанды	32,6	30,7	21,6	19,4	12,0	12,4	58,4	64,3	71,4
Қостанай	33,0	29,1	21,4	18,6	18,6	16,1	40,5	46,3	64,2
Қызылорда	17,2	21,4	12,6	18,8	12,6	22,7	34,6	35,8	35,0
Маңғыстау	-	0,1	-	-	-	0,2	13,4	10,9	11,2
Оңтүстік Қазақстан	52,2	40,2	37,0	37,3	43,7	58,5	370,1	390,8	369,2
Павлодар	23,8	20,1	20,4	16,2	13,4	9,3	14,2	17,7	20,5
Солтүстік Қазақстан	46,2	36,9	33,2	33,3	27,2	31,5	16,3	22,5	30,4
Шығыс Қазақстан	61,7	51,5	57,4	75,6	72,0	55,4	111,5	118,2	127,0
Астана қаласы	0,6	0,4	0,3	0,2	-	-	20,8	23,4	24,4
Алматы қаласы	1,7	1,0	0,2	2,0	1,1	1,1	40,8	40,6	40,3

жалғасы

	уақытша болмағандар			бір аптада істелген жұмыс, жұмыспен қамтылған 1 адамға шаққанда, орташа, сағат		
	2005	2006	2007	2005	2006	2007
Қазақстан Республикасы	2,9	4,3	2,2	28	29	29
Ақмола	0,2	-	-	32	37	36
Ақтөбе	-	-	-	28	28	28
Алматы	0,2	2,0	0,2	27	29	28
Атырау	0,5	0,6	-	30	34	35
Батыс Қазақстан	0,3	0,0	-	20	21	21
Жамбыл	-	-	-	25	26	28
Қарағанды	0,2	0,4	0,9	24	24	26
Қостанай	0,5	0,6	0,3	19	20	22
Қызылорда	0,2	0,0	-	25	24	23
Маңғыстау	-	-	-	41	41	41
Оңтүстік Қазақстан	0,2	0,2	-	36	37	36
Павлодар	0,0	-	-	22	23	23
Солтүстік Қазақстан	0,1	0,3	0,4	21	21	23
Шығыс Қазақстан	0,2	-	0,4	33	33	33
Астана қаласы	0,2	0,0	-	41	41	41
Алматы қаласы	-	0,2	-	41	41	41

5. ЖҰМЫССЫЗ ХАЛЫҚ

5.1. Жұмыссыз халық

Жұмыссыз халық жынысы бойынша

мың адам

	Барлығы			соның ішінде					
				ерлер			әйелдер		
	2005	2006	2007	2005	2006	2007	2005	2006	2007
Қазақстан Республикасы	640,7	625,4	597,2	270,6	262,5	244,5	370,1	362,9	352,7
Ақмола	37,4	36,5	34,1	18,2	15,8	15,1	19,2	20,8	19,0
Ақтөбе	34,3	32,5	28,8	9,3	12,9	8,7	24,9	19,7	20,1
Алматы	59,0	57,7	55,9	28,5	29,4	28,4	30,5	28,4	27,5
Атырау	21,0	19,8	18,3	11,2	10,1	8,5	9,8	9,7	9,8
Батыс Қазақстан	28,7	27,6	25,5	13,5	11,5	8,2	15,3	16,1	17,3
Жамбыл	48,7	46,9	42,4	23,8	21,5	21,9	24,9	25,3	20,5
Қарағанды	51,4	51,1	49,5	18,0	22,8	21,0	33,5	28,3	28,6
Қостанай	45,4	43,3	42,1	21,3	19,1	17,9	24,2	24,1	24,2
Қызылорда	29,4	27,9	25,3	14,0	12,6	10,1	15,4	15,4	15,3
Маңғыстау	18,3	17,7	16,5	6,5	10,3	9,0	11,8	7,4	7,5
Оңтүстік Қазақстан	75,5	75,8	75,0	33,2	32,5	25,7	42,3	43,3	49,3
Павлодар	30,5	30,2	29,0	13,6	13,6	13,2	17,0	16,6	15,8
Солтүстік Қазақстан	31,2	28,6	27,2	10,3	10,1	10,4	20,9	18,5	16,8
Шығыс Қазақстан	53,6	52,4	50,6	22,3	20,4	18,7	31,3	32,0	31,9
Астана қаласы	24,0	24,3	23,9	8,2	3,2	4,0	15,8	21,1	20,0
Алматы қаласы	52,2	52,9	53,1	18,6	16,8	24,0	33,6	36,1	29,1

Жұмыссыздық деңгейі жынысы бойынша

пайызбен

	Барлығы			соның ішінде					
				ерлер			әйелдер		
	2005	2006	2007	2005	2006	2007	2005	2006	2007
Қазақстан Республикасы	8,1	7,8	7,3	6,7	6,4	5,9	9,6	9,2	8,7
Ақмола	8,9	8,6	8,0	8,6	7,5	7,1	9,3	9,8	8,9
Ақтөбе	9,2	8,5	7,4	5,1	6,9	4,6	13,1	10,1	10,1
Алматы	7,3	7,1	6,7	6,8	6,9	6,6	7,9	7,3	6,8
Атырау	9,1	8,4	7,4	9,3	8,3	6,7	8,9	8,5	8,2
Батыс Қазақстан	9,0	8,6	7,8	7,9	6,8	4,8	10,2	10,6	10,9
Жамбыл	9,8	9,2	7,7	9,2	8,3	7,7	10,5	10,1	7,8
Қарағанды	7,0	6,9	6,7	4,9	6,2	5,6	9,0	7,6	7,8
Қостанай	8,2	7,8	7,5	7,6	6,8	6,4	8,7	8,7	8,7
Қызылорда	9,7	9,3	8,2	8,6	8,0	6,3	11,0	10,8	10,3
Маңғыстау	9,7	9,3	8,5	6,4	10,6	8,7	13,6	8,0	8,2
Оңтүстік Қазақстан	7,5	7,2	6,9	6,3	6,0	4,6	8,7	8,5	9,5
Павлодар	7,6	7,4	6,9	6,7	6,5	6,2	8,6	8,3	7,7
Солтүстік Қазақстан	7,9	7,2	6,9	5,3	5,1	5,3	10,4	9,3	8,5
Шығыс Қазақстан	7,1	6,9	6,6	5,7	5,2	4,8	8,7	8,7	8,5
Астана қаласы	8,2	8,0	7,6	5,5	2,1	2,5	11,1	14,0	13,0
Алматы қаласы	8,4	8,2	7,8	6,3	5,5	7,6	10,3	10,6	8,0

Жастар жұмыссыздығының деңгейі жынысы бойынша

пайызбен

	Барлығы			соның ішінде					
				ерлер			әйелдер		
	2005	2006	2007	2005	2006	2007	2005	2006	2007
Қазақстан Республикасы	13,4	12,1	9,4	12,5	10,0	8,5	14,5	14,7	10,5
Ақмола	14,7	12,5	9,0	16,7	9,7	8,0	12,0	15,9	10,2
Ақтөбе	9,2	8,8	2,6	9,7	6,6	1,4	8,6	11,7	4,0
Алматы	11,2	11,8	4,7	11,9	9,3	4,0	10,2	15,6	5,5
Атырау	18,2	14,7	9,3	20,3	11,8	7,8	15,5	18,4	11,0
Батыс Қазақстан	18,6	12,3	7,3	17,1	11,4	7,6	20,3	13,3	7,0
Жамбыл	13,9	14,2	10,6	14,5	10,7	11,4	13,1	18,0	9,5
Қарағанды	10,0	9,3	8,8	8,6	8,7	8,6	11,5	10,0	9,0
Қостанай	11,7	14,6	10,5	12,7	12,9	9,8	10,2	17,1	11,7
Қызылорда	12,3	8,8	7,4	10,9	9,4	5,8	14,0	8,2	9,7
Маңғыстау	17,8	11,4	12,2	12,6	9,9	14,1	24,3	13,2	9,6
Оңтүстік Қазақстан	11,8	10,8	9,4	9,6	9,5	7,5	14,4	12,2	11,7
Павлодар	11,2	6,3	6,2	10,3	6,5	6,6	12,5	6,0	5,6
Солтүстік Қазақстан	13,6	12,4	9,4	8,7	8,1	3,8	18,7	17,6	16,3
Шығыс Қазақстан	13,3	12,3	10,8	11,0	8,9	8,1	16,4	16,6	13,9
Астана қаласы	11,0	13,7	17,0	10,4	11,5	13,8	11,5	15,6	20,3
Алматы қаласы	24,0	20,9	19,3	22,7	16,3	22,5	25,3	25,4	16,0

Ұзақ мерзімді жұмыссыздық деңгейі жынысы бойынша

пайызбен

	Барлығы			соның ішінде					
				ерлер			әйелдер		
	2005	2006	2007	2005	2006	2007	2005	2006	2007
Қазақстан Республикасы	4,3	4,0	3,3	3,1	2,9	2,3	5,6	5,1	4,3
Ақмола	2,6	1,6	1,2	2,1	0,8	0,8	3,1	2,5	1,6
Ақтөбе	5,3	3,1	1,3	2,2	1,4	0,3	8,3	4,7	2,2
Алматы	1,8	3,7	1,2	1,4	3,5	1,2	2,1	3,9	1,3
Атырау	7,4	6,1	2,9	7,4	5,6	2,1	7,5	6,7	3,6
Батыс Қазақстан	7,5	7,5	5,5	6,2	5,4	3,8	9,0	9,7	7,2
Жамбыл	6,3	5,7	3,4	5,7	5,1	2,9	6,9	6,3	4,0
Қарағанды	4,1	4,2	4,2	1,8	3,2	3,2	6,2	5,3	5,3
Қостанай	4,2	2,6	3,2	3,1	1,4	1,5	5,3	3,8	4,9
Қызылорда	4,7	3,9	3,3	4,1	3,1	1,8	5,5	4,9	4,9
Маңғыстау	3,8	0,5	1,6	1,9	0,4	1,3	6,1	0,6	1,9
Оңтүстік Қазақстан	5,1	4,4	4,8	4,2	3,4	3,0	6,1	5,5	6,7
Павлодар	3,7	2,9	1,7	2,9	2,1	0,9	4,5	3,8	2,5
Солтүстік Қазақстан	5,5	4,5	3,8	3,1	2,7	2,3	7,9	6,3	5,3
Шығыс Қазақстан	3,8	3,9	3,2	2,7	2,7	2,1	5,0	5,3	4,4
Астана қаласы	4,1	3,9	3,1	2,0	1,0	0,9	6,3	6,8	5,4
Алматы қаласы	3,7	4,0	5,0	2,2	2,7	5,2	5,0	5,2	4,9

Жұмыссыз халық жас топтары бойынша

мың адам

	Барлығы			соның ішінде, жасы					
				15			16-24		
	2005	2006	2007	2005	2006	2007	2005	2006	2007
Қазақстан Республикасы	640,7	625,4	597,2	1,8	1,3	0,3	181,8	167,7	126,5
Ақмола	37,4	36,5	34,1	-	-	-	10,5	8,6	7,1
Ақтөбе	34,3	32,5	28,8	-	-	0,0	5,1	6,7	1,4
Алматы	59,0	57,7	55,9	-	-	-	15,4	15,2	5,6
Атырау	21,0	19,8	18,3	-	-	-	9,3	7,3	5,0
Батыс Қазақстан	28,7	27,6	25,5	-	-	-	12,5	7,8	4,8
Жамбыл	48,7	46,9	42,4	1,1	0,7	-	13,5	13,7	11,2
Қарағанды	51,4	51,1	49,5	-	-	-	11,6	11,2	9,9
Қостанай	45,4	43,3	42,1	0,3	-	-	13,0	18,2	11,2
Қызылорда	29,4	27,9	25,3	-	0,2	-	8,1	5,2	4,1
Маңғыстау	18,3	17,7	16,5	0,1	-	-	5,8	2,5	4,2
Оңтүстік Қазақстан	75,5	75,8	75,0	0,3	0,3	-	25,5	24,9	22,0
Павлодар	30,5	30,2	29,0	-	-	-	6,4	3,2	3,1
Солтүстік Қазақстан	31,2	28,6	27,2	-	-	-	8,4	7,7	5,4
Шығыс Қазақстан	53,6	52,4	50,6	0,1	-	-	15,3	15,1	13,3
Астана қаласы	24,0	24,3	23,9	-	-	-	2,8	3,6	3,4
Алматы қаласы	52,2	52,9	53,1	-	-	0,3	18,6	16,8	14,8

жалғасы

	соның ішінде, жасы					
	25-34			35-44		
	2005	2006	2007	2005	2006	2007
Қазақстан Республикасы	190,4	192,5	210,7	120,9	121,8	113,6
Ақмола	8,6	9,8	8,7	5,2	6,0	6,2
Ақтөбе	13,3	10,0	13,8	9,2	9,2	6,8
Алматы	22,5	25,0	22,7	10,9	10,6	15,9
Атырау	5,4	5,6	6,3	3,3	3,1	3,6
Батыс Қазақстан	6,8	8,7	10,5	4,9	5,0	5,0
Жамбыл	13,2	13,1	10,9	7,5	9,4	6,2
Қарағанды	16,1	15,2	17,9	11,1	12,1	10,5
Қостанай	12,6	9,1	12,7	11,0	9,1	8,2
Қызылорда	10,4	9,0	11,4	6,1	6,7	4,2
Маңғыстау	7,0	7,9	6,9	2,0	3,7	3,5
Оңтүстік Қазақстан	23,5	18,8	25,6	12,2	14,9	11,6
Павлодар	8,6	11,6	8,9	7,7	7,3	7,5
Солтүстік Қазақстан	9,1	9,3	11,2	6,4	4,8	3,9
Шығыс Қазақстан	12,8	13,8	12,4	10,5	9,2	9,7
Астана қаласы	5,7	8,8	7,7	5,8	5,2	4,4
Алматы қаласы	14,7	16,8	23,0	7,1	5,4	6,2

жалғасы

	соның ішінде, жасы					
	45-54			55-64		
	2005	2006	2007	2005	2006	2007
Қазақстан Республикасы	114,7	104,7	107,9	31,1	37,4	38,3
Ақмола	9,5	8,5	7,6	3,7	3,7	4,6
Ақтөбе	6,2	5,8	5,0	0,6	0,7	1,8
Алматы	8,8	6,3	9,7	1,3	0,6	2,0
Атырау	2,9	2,7	2,9	0,1	1,1	0,5
Батыс Қазақстан	3,3	5,2	4,7	1,2	0,9	0,6
Жамбыл	8,3	5,6	9,1	5,2	4,3	5,0
Қарағанды	10,2	9,8	8,9	2,4	2,8	2,3
Қостанай	6,8	6,2	7,1	1,8	0,7	2,9
Қызылорда	3,6	5,2	4,6	1,1	1,7	1,0
Маңғыстау	3,3	2,6	1,1	0,1	1,0	0,8
Оңтүстік Қазақстан	10,5	13,2	11,5	3,4	3,7	4,3
Павлодар	6,5	6,3	7,6	1,3	1,7	1,9
Солтүстік Қазақстан	5,2	5,0	4,6	2,2	1,8	2,0
Шығыс Қазақстан	10,7	10,3	9,3	4,1	4,1	5,9
Астана қаласы	8,3	5,7	7,1	1,5	1,1	1,4
Алматы қаласы	10,6	6,2	7,2	1,2	7,8	1,6

Жас топтары бойынша жұмыссыз халықтың деңгейі

мың адам

	Барлығы			соның ішінде, жасы					
				15			16-24		
	2005	2006	2007	2005	2006	2007	2005	2006	2007
Қазақстан Республикасы	8,1	7,8	7,3	7,4	5,8	2,4	13,5	12,2	9,5
Ақмола	8,9	8,6	8,0	-	-	-	14,7	12,5	9,0
Ақтөбе	9,2	8,5	7,4	-	-	9,6	9,2	8,9	2,5
Алматы	7,3	7,1	6,7	-	-	-	11,4	11,9	4,9
Атырау	9,1	8,4	7,4	-	-	-	18,2	14,7	9,3
Батыс Қазақстан	9,0	8,6	7,8	-	-	-	19,1	12,7	7,6
Жамбыл	9,8	9,2	7,7	31,4	12,7	-	13,3	14,3	10,6
Қарағанды	7,0	6,9	6,7	-	-	-	10,2	9,5	8,9
Қостанай	8,2	7,8	7,5	3,6	-	-	12,4	15,1	10,6
Қызылорда	9,7	9,3	8,2	-	17,4	-	12,5	8,6	7,6
Маңғыстау	9,7	9,3	8,5	20,0	-	-	17,8	11,4	12,5
Оңтүстік Қазақстан	7,5	7,2	6,9	13,6	34,0	-	11,8	10,7	9,4
Павлодар	7,6	7,4	6,9	-	-	-	11,4	6,4	6,3
Солтүстік Қазақстан	7,9	7,2	6,9	-	-	-	13,9	12,7	9,5
Шығыс Қазақстан	7,1	6,9	6,6	22,7	-	-	13,2	12,5	10,8
Астана қаласы	8,2	8,0	7,6	-	-	-	11,0	13,7	17,0
Алматы қаласы	8,4	8,2	7,8	-	-	-	24,0	20,9	19,1

жалғасы

	соның ішінде, жасы					
	25-34			35-44		
	2005	2006	2007	2005	2006	2007
Қазақстан Республикасы	8,3	8,4	8,7	6,2	6,4	5,9
Ақмола	8,1	9,1	8,1	5,6	6,8	6,6
Ақтөбе	10,6	9,5	10,8	9,1	9,1	7,3
Алматы	9,6	10,2	8,6	5,4	5,5	8,2
Атырау	7,9	8,3	9,0	5,2	5,2	6,0
Батыс Қазақстан	8,2	10,3	12,5	6,3	6,3	6,4
Жамбыл	9,5	9,0	6,7	7,0	8,1	5,1
Қарағанды	8,0	7,5	8,5	6,3	7,1	6,4
Қостанай	9,3	7,0	8,7	8,4	7,3	6,7
Қызылорда	10,7	9,2	11,6	8,7	9,7	5,6
Маңғыстау	11,0	11,1	11,8	3,8	6,4	6,3
Оңтүстік Қазақстан	7,4	5,9	7,6	4,7	5,8	4,5
Павлодар	8,2	9,9	7,5	6,7	7,1	7,3
Солтүстік Қазақстан	9,5	9,9	11,4	7,2	5,9	4,9
Шығыс Қазақстан	5,9	6,7	6,2	5,9	5,3	5,6
Астана қаласы	5,5	8,5	6,8	7,6	6,6	5,6
Алматы қаласы	7,5	8,0	10,0	4,2	3,4	3,6

жалғасы

	соның ішінде, жасы					
	45-54			55-64		
	2005	2006	2007	2005	2006	2007
Қазақстан Республикасы	6,8	5,9	5,9	6,0	6,7	6,2
Ақмола	9,7	7,9	7,4	7,7	7,3	10,4
Ақтөбе	8,5	7,7	5,8	3,6	3,5	8,3
Алматы	5,2	3,4	5,2	2,5	1,1	3,3
Атырау	7,5	6,0	5,8	1,6	9,5	4,1
Батыс Қазақстан	4,8	7,2	6,1	6,1	4,9	2,6
Жамбыл	8,1	5,8	8,5	15,1	9,6	10,2
Қарағанды	6,1	5,8	5,2	4,3	4,6	3,4
Қостанай	5,6	5,0	5,6	4,0	1,7	6,0
Қызылорда	6,9	9,4	7,7	7,8	11,0	5,6
Маңғыстау	10,6	8,9	3,4	1,0	10,9	6,4
Оңтүстік Қазақстан	5,8	6,7	5,6	9,7	8,4	9,1
Павлодар	7,5	6,5	7,6	3,9	5,2	5,2
Солтүстік Қазақстан	5,6	5,1	4,6	6,0	5,0	5,0
Шығыс Қазақстан	5,6	5,3	4,7	8,7	6,9	8,8
Астана қаласы	12,4	8,1	9,3	6,9	4,5	5,1
Алматы қаласы	7,7	4,1	4,7	3,1	19,1	3,7

Жұмыссыз халық білім деңгейі бойынша

мың адам

	Барлығы			соның ішінде білімі барлар		
				жоғары және аяқталмаған жоғары		
	2005	2006	2007	2005	2006	2007
Қазақстан Республикасы	640,7	625,4	597,2	110,0	116,3	112,6
Ақмола	37,4	36,5	34,1	5,0	5,5	4,4
Ақтөбе	34,3	32,5	28,8	5,0	5,6	2,8
Алматы	59,0	57,7	55,9	5,6	7,3	8,0
Атырау	21,0	19,8	18,3	2,5	2,9	2,7
Батыс Қазақстан	28,7	27,6	25,5	3,7	4,3	3,6
Жамбыл	48,7	46,9	42,4	6,7	5,8	4,8
Қарағанды	51,4	51,1	49,5	10,0	10,9	11,4
Қостанай	45,4	43,3	42,1	6,6	10,6	9,0
Қызылорда	29,4	27,9	25,3	1,8	1,4	2,3
Маңғыстау	18,3	17,7	16,5	2,3	5,9	4,8
Оңтүстік Қазақстан	75,5	75,8	75,0	13,4	8,2	10,9
Павлодар	30,5	30,2	29,0	2,3	2,5	1,6
Солтүстік Қазақстан	31,2	28,6	27,2	3,2	2,0	2,6
Шығыс Қазақстан	53,6	52,4	50,6	7,1	6,6	6,9
Астана қаласы	24,0	24,3	23,9	10,7	12,4	13,7
Алматы қаласы	52,2	52,9	53,1	24,0	24,5	23,0

	соның ішінде білімі барлар					
	орта кәсіптік (арнаулы)			негізгі, орта, жалпы, бастауыш		
	2005	2006	2007	2005	2006	2007
Қазақстан Республикасы	160,4	158,2	149,9	370,3	350,8	334,7
Ақмола	15,3	17,5	15,0	17,2	13,5	14,7
Ақтөбе	10,7	11,6	10,8	18,5	15,4	15,3
Алматы	11,3	9,0	10,6	42,1	41,5	37,3
Атырау	3,9	5,0	4,4	14,6	11,9	11,2
Батыс Қазақстан	6,5	6,9	6,7	18,5	16,5	15,1
Жамбыл	8,9	8,4	7,2	33,1	32,7	30,3
Қарағанды	14,0	14,0	11,6	27,4	26,3	26,5
Қостанай	14,4	13,4	10,3	24,4	19,3	22,8
Қызылорда	5,1	5,5	5,0	22,4	21,0	18,0
Маңғыстау	7,0	9,1	7,4	8,9	2,7	4,3
Оңтүстік Қазақстан	13,1	11,8	13,9	49,0	55,8	50,2
Павлодар	9,3	8,5	8,7	18,9	19,2	18,8
Солтүстік Қазақстан	9,4	5,6	7,0	18,6	21,0	17,6
Шығыс Қазақстан	12,4	13,4	14,2	34,1	32,3	29,5
Астана қаласы	7,4	6,5	6,2	6,0	5,3	4,1
Алматы қаласы	11,7	12,1	11,1	16,5	16,4	18,9

Жұмыссыз халық жұмыспен қамтылмау ұзақтығы бойынша*)

мың адам

	Барлығы			олардан жұмыс істемегендер					
				1 айдан аз			1 айдан 3 айға дейін		
	2005	2006	2007	2005	2006	2007	2005	2006	2007
Қазақстан Республикасы	615,2	585,7	566,1	16,5	15,2	22,9	63,7	71,4	98,6
Ақмола	36,9	36,5	34,1	0,9	0,4	0,2	2,6	1,0	11,5
Ақтөбе	33,8	32,4	28,6	-	1,5	7,3	3,6	6,6	6,0
Алматы	59,0	56,9	55,2	3,3	4,3	4,7	13,0	7,8	23,1
Атырау	20,7	19,8	18,0	0,7	-	0,4	1,8	1,7	3,4
Батыс Қазақстан	28,1	27,4	25,5	0,6	0,3	1,2	0,9	0,5	5,1
Жамбыл	39,2	36,2	29,7	0,6	-	-	4,1	3,0	10,6
Қарағанды	48,6	46,8	45,7	1,9	1,9	1,4	6,3	5,0	2,5
Қостанай	37,0	29,2	36,3	1,0	1,1	0,9	2,6	4,9	5,2
Қызылорда	29,1	23,9	21,0	-	0,8	-	1,2	1,6	1,3
Маңғыстау	18,3	17,7	16,5	0,3	1,1	0,9	2,0	3,7	1,9
Оңтүстік Қазақстан	74,6	74,5	74,3	2,7	0,9	1,2	6,2	4,6	5,4
Павлодар	30,0	30,0	28,7	0,8	0,4	0,5	8,2	8,4	10,2
Солтүстік Қазақстан	30,8	27,6	26,5	0,2	0,5	1,0	1,0	2,2	2,0
Шығыс Қазақстан	53,6	52,4	50,6	1,6	1,9	2,5	7,5	4,9	4,6
Астана қаласы	23,2	22,9	22,6	0,8	-	0,3	1,0	0,6	1,3
Алматы қаласы	52,2	51,4	52,9	1,2	0,2	0,3	1,7	14,9	4,5

жалғасы

	олардан жұмыс істемегендер					
	3 айдан 6 айға дейін			6 айдан 12 айға дейін		
	2005	2006	2007	2005	2006	2007
Қазақстан Республикасы	96,4	83,0	93,0	94,9	98,7	82,7
Ақмола	2,2	2,4	1,2	20,4	25,8	16,2
Ақтөбе	4,7	8,1	6,0	5,6	4,6	4,4
Алматы	24,7	8,5	14,0	3,9	6,1	3,0
Атырау	0,7	0,9	5,0	0,5	2,9	2,2
Батыс Қазақстан	0,8	1,4	0,2	1,8	1,3	1,0
Жамбыл	1,3	1,4	0,2	1,9	2,7	-
Қарағанды	6,2	4,6	4,5	4,2	4,1	5,8
Қостанай	3,7	4,8	7,4	6,4	3,9	4,9
Қызылорда	6,1	4,3	4,4	7,6	5,4	5,2
Маңғыстау	3,8	8,5	8,0	5,0	3,4	2,6
Оңтүстік Қазақстан	6,1	11,8	10,1	8,0	11,2	6,0
Павлодар	3,5	5,2	7,8	2,6	4,1	3,0
Солтүстік Қазақстан	2,5	2,2	4,0	5,2	5,1	4,5
Шығыс Қазақстан	8,9	9,3	8,8	7,1	6,5	10,1
Астана қаласы	4,8	2,8	2,6	4,5	7,9	8,6
Алматы қаласы	16,3	6,9	8,8	10,2	3,6	5,3

	олардан жұмыс істемегендер					
	жыл және одан көп			ешуақытта жұмыс істемегендер		
	2005	2006	2007	2005	2006	2007
Қазақстан Республикасы	229,5	200,0	163,3	114,2	117,5	105,6
Ақмола	9,4	6,9	5,1	1,5	-	-
Ақтөбе	13,5	6,4	4,0	6,3	5,3	0,9
Алматы	7,5	7,6	6,4	6,6	22,6	4,0
Атырау	8,6	7,2	3,4	8,5	7,1	3,6
Батыс Қазақстан	17,4	19,0	13,8	6,6	5,0	4,1
Жамбыл	19,9	20,4	7,3	11,3	8,6	11,5
Қарағанды	20,6	23,8	23,6	9,3	7,5	8,0
Қостанай	18,0	12,8	14,3	5,3	1,7	3,6
Қызылорда	3,3	4,4	3,8	10,9	7,3	6,4
Маңғыстау	3,9	0,8	2,1	3,3	0,2	1,0
Оңтүстік Қазақстан	39,9	30,7	29,9	11,7	15,3	21,6
Павлодар	10,6	8,3	5,8	4,4	3,5	1,4
Солтүстік Қазақстан	16,2	12,8	10,3	5,8	4,9	4,7
Шығыс Қазақстан	13,8	17,8	16,6	14,7	12,0	7,9
Астана қаласы	10,7	10,7	8,5	1,2	1,0	1,3
Алматы қаласы	16,0	10,3	8,4	6,8	15,5	25,6

* «Жұмыссыздар» ретінде сыныпталатын зейнеткерлердің, күндізгі оқу нысаны оқушыларының, мүгедектердің есебінен

Жұмыссыз халық жұмыспен қамтылмау себептері бойынша

мың адам

	Барлығы			олардан жұмыстан босатылғандары					
				кәсіпорынның таратылуына байланысты			штаттың қысқаруына байланысты		
	2005	2006	2007	2005	2006	2007	2005	2006	2007
Қазақстан Республикасы	640,7	625,4	597,2	25,9	19,7	21,4	71,2	63,4	60,1
Ақмола	37,4	36,5	34,1	3,4	4,2	6,5	19,6	19,6	21,5
Ақтөбе	34,3	32,5	28,8	2,3	1,2	1,4	3,6	7,9	4,3
Алматы	59,0	57,7	55,9	0,5	0,1	0,4	3,4	1,9	7,3
Атырау	21,0	19,8	18,3	0,4	0,3	0,4	3,5	1,6	7,0
Батыс Қазақстан	28,7	27,6	25,5	1,1	0,7	0,5	1,4	1,3	0,7
Жамбыл	48,7	46,9	42,4	-	0,5	-	0,6	1,1	0,7
Қарағанды	51,4	51,1	49,5	2,4	1,9	0,7	6,1	4,1	3,1
Қостанай	45,4	43,3	42,1	4,2	1,2	0,1	6,6	3,0	1,2
Қызылорда	29,4	27,9	25,3	3,0	1,8	1,7	2,0	2,5	1,3
Маңғыстау	18,3	17,7	16,5	1,2	0,6	-	0,6	2,2	1,7
Оңтүстік Қазақстан	75,5	75,8	75,0	0,6	1,4	0,7	7,6	4,5	2,7
Павлодар	30,5	30,2	29,0	1,7	1,1	0,7	2,1	1,9	0,4
Солтүстік Қазақстан	31,2	28,6	27,2	0,6	0,3	0,6	3,5	3,1	2,2
Шығыс Қазақстан	53,6	52,4	50,6	1,6	2,0	4,4	5,0	4,7	2,2
Астана қаласы	24,0	24,3	23,9	0,4	0,3	0,3	2,7	1,6	1,1
Алматы қаласы	52,2	52,9	53,1	2,4	2,3	3,0	2,8	2,4	2,8

жалғасы

	олардан жұмыспен қамтылмағандар								
	өз еркімен жұмыстан босатылуына байланысты			келісім-шарт мерзімінің бітуіне байланысты			кәсіпкерлік қызметтің аяқталуына байланысты		
	2005	2006	2007	2005	2006	2007	2005	2006	2007
Қазақстан Республикасы	85,3	86,6	83,2	41,1	29,4	29,7	4,0	4,7	1,4
Ақмола	4,1	4,4	1,4	0,9	1,1	0,4	-	0,2	-
Ақтөбе	3,6	3,3	1,0	1,7	1,7	2,1	-	0,1	-
Алматы	9,4	3,4	15,2	8,8	6,5	7,1	0,4	-	0,2
Атырау	0,6	1,8	1,8	0,6	3,4	1,7	0,0	0,1	-
Батыс Қазақстан	3,1	2,5	1,6	0,7	0,6	1,0	0,1	-	-
Жамбыл	0,2	-	0,6	0,6	0,4	0,3	-	-	-
Қарағанды	13,4	12,9	13,6	3,1	1,8	1,9	0,6	0,1	0,2
Қостанай	5,2	4,2	5,6	2,8	2,6	2,7	0,5	0,8	0,1
Қызылорда	0,8	1,0	0,9	2,6	0,6	1,2	0,4	0,3	-
Маңғыстау	1,9	11,2	9,7	1,5	0,7	1,6	-	-	0,3
Оңтүстік Қазақстан	3,5	2,6	0,7	3,4	0,6	1,0	0,4	0,4	0,1
Павлодар	6,0	6,7	4,0	2,3	1,5	2,3	-	-	0,1
Солтүстік Қазақстан	3,4	2,2	1,9	1,3	1,3	1,4	0,1	-	-
Шығыс Қазақстан	9,2	11,5	10,9	7,5	2,8	3,2	0,8	0,5	0,2
Астана қаласы	13,0	10,3	9,8	-	0,3	0,2	-	-	-
Алматы қаласы	7,9	8,6	4,5	3,2	3,5	1,6	0,7	2,2	0,3

	олардан жұмыспен қамтылмағандар											
	үй шаруашылығын жүргізуге байланысты			оқу орнын бітіргеннен кейін жұмыстың болмауына байланысты			кез келген жұмыстың болмауына байланысты			өзге себептерге байланысты		
	2005	2006	2007	2005	2006	2007	2005	2006	2007	2005	2006	2007
Қазақстан Республикасы	62,1	66,7	76,7	82,8	80,9	47,5	235,6	224,1	230,9	32,7	49,8	46,3
Ақмола	2,3	1,6	1,2	1,2	-	-	5,2	4,8	2,8	0,5	0,6	0,2
Ақтөбе	6,6	5,7	6,4	2,1	3,3	-	12,0	8,8	11,1	2,3	0,7	2,4
Алматы	12,2	3,2	6,6	5,0	20,9	3,3	19,1	19,5	10,6	0,2	2,3	5,3
Атырау	0,7	1,4	1,1	8,5	7,1	3,6	6,1	3,4	1,8	0,6	0,7	0,9
Батыс Қазақстан	0,3	0,6	0,3	6,0	4,4	3,3	15,5	17,4	18,1	0,6	0,2	0,1
Жамбыл	5,7	4,4	12,1	1,1	1,0	1,3	29,5	27,5	14,1	11,0	12,0	13,3
Қарағанды	2,8	4,3	2,2	9,3	7,5	8,0	10,8	13,8	15,6	2,9	4,7	4,2
Қостанай	2,1	1,8	8,1	4,2	1,7	2,5	10,4	12,7	14,0	9,3	15,4	7,8
Қызылорда	4,8	5,6	6,1	6,3	4,1	4,0	9,1	7,3	5,0	0,2	4,8	5,1
Маңғыстау	1,0	-	-	1,3	-	1,0	10,9	2,9	2,3	-	-	0,0
Оңтүстік Қазақстан	7,3	12,1	18,2	10,5	10,8	7,1	38,9	40,2	42,3	3,3	3,0	2,3
Павлодар	1,9	0,6	1,2	4,2	3,5	1,3	11,8	13,9	18,2	0,5	0,9	0,7
Солтүстік Қазақстан	2,7	2,1	1,1	5,8	4,6	4,2	13,4	13,9	15,1	0,5	1,1	0,7
Шығыс Қазақстан	6,7	3,2	2,2	11,6	8,2	5,0	11,1	19,3	22,3	0,1	0,3	0,3
Астана қаласы	1,5	7,4	6,9	1,2	0,6	0,8	4,3	2,4	1,9	0,8	1,4	2,9
Алматы қаласы	3,4	12,7	3,0	4,5	3,2	2,1	27,4	16,5	35,5	-	1,6	0,2

Жұмыс режимі бойынша жұмыс іздестіріп жүрген жұмыссыз халық

мың адам

	Барлығы			одан мына мерзімге жұмыс іздестіріп жүргендер					
				белгісіз мерзімге, толық жұмыс аптасымен (күнімен)			белгісіз мерзімге, толық емес жұмыс аптасымен (күнімен)		
	2005	2006	2007	2005	2006	2007	2005	2006	2007
Қазақстан Республикасы	640,7	625,4	597,2	181,6	223,0	193,6	26,6	29,2	24,0
Ақмола	37,4	36,5	34,1	7,2	6,7	2,7	0,4	0,3	0,0
Ақтөбе	34,3	32,5	28,8	8,1	14,7	17,2	1,0	0,7	0,8
Алматы	59,0	57,7	55,9	15,2	11,4	31,7	7,9	4,8	0,4
Атырау	21,0	19,8	18,3	7,0	9,5	10,9	0,4	0,4	-
Батыс Қазақстан	28,7	27,6	25,5	7,1	6,9	4,8	1,3	1,9	1,0
Жамбыл	48,7	46,9	42,4	14,6	29,0	4,4	0,7	1,9	-
Қарағанды	51,4	51,1	49,5	16,0	20,5	16,2	1,7	1,6	1,0
Қостанай	45,4	43,3	42,1	13,6	12,0	18,3	1,1	1,3	0,1
Қызылорда	29,4	27,9	25,3	8,9	11,5	7,8	-	3,0	3,2
Маңғыстау	18,3	17,7	16,5	11,7	16,9	3,3	0,5	0,1	0,2
Оңтүстік Қазақстан	75,5	75,8	75,0	15,3	14,9	19,2	2,7	2,6	3,3
Павлодар	30,5	30,2	29,0	17,7	13,1	10,1	0,6	0,5	1,6
Солтүстік Қазақстан	31,2	28,6	27,2	10,1	6,4	7,7	1,6	1,2	0,4
Шығыс Қазақстан	53,6	52,4	50,6	17,6	20,8	17,1	3,1	2,0	1,6
Астана қаласы	24,0	24,3	23,9	4,7	18,8	18,1	1,3	4,3	4,4
Алматы қаласы	52,2	52,9	53,1	6,6	9,8	4,2	2,2	2,6	5,8

жалғасы

	одан мына мерзімге жұмыс іздестіріп жүргендер								
	белгісіз мерзімге, толық жұмыс аптасымен (күнімен)			белгісіз мерзімге, толық емес жұмыс аптасымен (күнімен)			кез-келген		
	2005	2006	2007	2005	2006	2007	2005	2006	2007
Қазақстан Республикасы	103,4	95,7	153,3	11,3	24,1	9,9	317,9	253,4	216,4
Ақмола	3,1	7,5	13,3	0,8	0,2	0,2	26,0	21,8	17,8
Ақтөбе	12,2	2,5	1,0	0,6	0,8	0,6	12,4	13,9	9,2
Алматы	6,4	13,7	10,7	1,2	1,4	0,3	28,2	26,5	12,9
Атырау	3,7	1,1	1,0	-	0,2	-	9,9	8,6	6,4
Батыс Қазақстан	3,9	1,3	1,5	0,7	0,5	0,2	15,7	17,0	18,0
Жамбыл	16,3	7,0	34,8	0,9	-	-	16,2	9,1	3,2
Қарағанды	8,1	9,0	8,4	2,0	1,4	3,1	23,7	18,7	20,9
Қостанай	3,0	1,9	2,4	0,7	15,1	0,2	27,0	13,0	21,1
Қызылорда	3,0	1,3	3,9	0,3	0,1	0,6	17,2	12,0	9,7
Маңғыстау	3,9	0,6	12,0	-	-	0,5	2,1	0,1	0,4
Оңтүстік Қазақстан	19,7	25,5	33,7	0,6	2,2	1,7	37,1	30,6	17,1
Павлодар	4,1	6,3	6,4	0,1	0,0	0,3	8,0	10,3	10,6
Солтүстік Қазақстан	3,2	3,5	6,0	0,4	0,9	0,8	15,9	16,5	12,2
Шығыс Қазақстан	4,8	12,6	17,2	1,6	0,6	0,8	26,4	16,4	13,8
Астана қаласы	5,4	0,7	0,7	0,9	0,2	0,2	11,7	0,3	0,5
Алматы қаласы	2,5	1,3	0,3	0,6	0,6	0,3	40,3	38,6	42,5

Жұмыспен қамтылу статусы бойынша жұмыс іздестіріп жүрген жұмыссыз халық

мың адам

	Барлығы			олардан жұмыс іздестіріп жүргендер								
				жалдама қызметкерлер ретінде			өз бетінше жұмыспен қамтылғандар ретінде			кез келген жұмысты		
	2005	2006	2007	2005	2006	2007	2005	2006	2007	2005	2006	2007
Қазақстан Республикасы	640,7	625,4	597,2	309,4	321,0	330,0	4,3	5,0	5,0	327,1	299,4	262,2
Ақмола	37,4	36,5	34,1	15,5	14,7	15,7	-	0,2	-	22,0	21,7	18,4
Ақтөбе	34,3	32,5	28,8	22,1	18,2	18,0	-	-	-	12,2	14,3	10,8
Алматы	59,0	57,7	55,9	27,7	31,2	38,0	0,9	0,6	0,4	30,4	25,9	17,5
Атырау	21,0	19,8	18,3	8,5	10,0	9,5	-	-	-	12,5	9,8	8,8
Батыс Қазақстан	28,7	27,6	25,5	12,7	9,2	4,6	0,4	0,3	0,4	15,7	18,1	20,5
Жамбыл	48,7	46,9	42,4	37,5	34,1	40,4	0,8	0,1	-	10,5	12,6	2,0
Қарағанды	51,4	51,1	49,5	25,8	28,4	24,0	0,4	0,9	1,0	25,2	21,9	24,6
Қостанай	45,4	43,3	42,1	16,9	19,6	20,3	0,1	0,3	0,6	28,4	23,4	21,3
Қызылорда	29,4	27,9	25,3	12,5	14,8	14,5	-	0,4	0,4	16,9	12,7	10,5
Маңғыстау	18,3	17,7	16,5	17,0	17,6	15,8	0,3	-	-	0,9	0,1	0,7
Оңтүстік Қазақстан	75,5	75,8	75,0	38,6	30,6	43,3	0,1	1,0	1,5	36,8	44,2	30,2
Павлодар	30,5	30,2	29,0	16,9	15,9	15,7	0,5	0,1	0,1	13,1	14,1	13,2
Солтүстік Қазақстан	31,2	28,6	27,2	13,4	9,0	10,7	0,1	0,2	0,2	17,7	19,4	16,3
Шығыс Қазақстан	53,6	52,4	50,6	22,8	30,6	26,2	0,5	0,3	0,4	30,3	21,5	24,0
Астана қаласы	24,0	24,3	23,9	9,7	22,5	22,6	0,1	0,2	0,1	14,2	1,6	1,2
Алматы қаласы	52,2	52,9	53,1	11,8	14,6	10,7	-	0,3	-	40,4	38,1	42,3

Жалдамалы қызметкерлер ретінде жұмыс іздестіріп жүрген жұмыссыз халық

мың адам

	жұмыссыздар санынан жұмыс іздестіріп жүргендер											
	мемлекеттік ұйымдарда			мемлекеттік емес ұйымдарда			жеке тұлғаларда			шаруа (фермер) қожалықтарында		
	2005	2006	2007	2005	2006	2007	2005	2006	2007	2005	2006	2007
Қазақстан Республикасы	208,9	179,0	179,9	74,9	111,0	123,6	15,5	25,6	23,2	10,2	5,4	3,3
Ақмола	14,0	12,9	13,1	1,0	1,5	1,3	0,5	0,1	0,9	-	0,1	0,3
Ақтөбе	18,7	14,2	16,3	3,1	3,7	1,8	-	0,3	-	0,2	-	-
Алматы	16,5	15,9	21,4	5,7	8,4	13,0	1,0	4,0	3,4	4,6	2,8	0,2
Атырау	5,1	7,9	7,6	3,1	1,1	1,7	0,3	1,1	0,2	-	-	-
Батыс Қазақстан	8,3	5,9	3,7	2,5	2,6	0,9	0,5	0,2	-	1,4	0,5	-
Жамбыл	32,4	28,6	40,4	0,8	3,1	-	4,2	2,4	-	0,1	-	-
Қарағанды	16,3	15,6	11,8	7,7	11,7	10,8	1,7	0,9	1,3	0,2	0,2	-
Қостанай	9,0	11,6	9,7	6,9	7,4	10,0	0,5	0,6	0,3	0,5	-	0,3
Қызылорда	9,3	10,5	8,0	2,5	3,8	4,5	0,2	0,3	1,4	0,6	0,2	0,6
Маңғыстау	15,0	4,6	1,5	1,8	12,9	13,4	-	0,1	0,9	0,3	-	-
Оңтүстік Қазақстан	18,9	9,8	16,0	14,9	10,9	19,3	4,0	9,8	7,3	0,8	0,1	0,7
Павлодар	11,4	7,7	3,8	5,2	7,6	6,4	0,1	0,6	5,5	0,2	0,1	-
Солтүстік Қазақстан	9,7	6,1	6,9	2,8	2,0	3,2	0,6	0,5	-	0,4	0,5	0,6
Шығыс Қазақстан	9,9	13,1	6,4	10,4	15,2	18,3	1,5	1,5	1,0	1,0	0,8	0,4
Астана қаласы	6,8	8,7	7,9	2,9	13,8	14,7	-	-	-	-	-	-
Алматы қаласы	7,6	5,9	5,5	3,5	5,4	4,4	0,7	3,3	0,9	-	-	-

Жұмыс іздестіру тәсілдері бойынша жұмыс іздестіріп жүрген жұмыссыз халық*)

мың адам

	Барлығы			олардан					
				жұмыспен қамту органдарына барғандар			жұмыс берушінің тікелей өзіне барғандар		
	2005	2006	2007	2005	2006	2007	2005	2006	2007
Қазақстан Республикасы	640,7	625,4	597,2	96,3	102,7	88,1	244,2	250,6	196,7
Ақмола	37,4	36,5	34,1	4,1	2,1	8,3	25,5	12,1	7,3
Ақтөбе	34,3	32,5	28,8	6,6	8,4	4,2	4,6	7,1	1,1
Алматы	59,0	57,7	55,9	2,4	1,1	2,1	16,5	17,2	13,9
Атырау	21,0	19,8	18,3	2,7	9,1	12,1	9,0	5,2	1,9
Батыс Қазақстан	28,7	27,6	25,5	5,1	3,6	3,6	15,5	14,8	15,3
Жамбыл	48,7	46,9	42,4	3,4	17,4	2,6	18,9	30,2	1,7
Қарағанды	51,4	51,1	49,5	9,0	7,0	6,7	9,6	10,3	7,8
Қостанай	45,4	43,3	42,1	11,0	6,9	3,5	17,4	25,2	28,8
Қызылорда	29,4	27,9	25,3	13,9	15,8	10,0	18,2	13,8	14,6
Маңғыстау	18,3	17,7	16,5	7,6	0,4	1,1	5,8	11,6	12,4
Оңтүстік Қазақстан	75,5	75,8	75,0	3,9	3,6	3,2	31,7	36,3	35,0
Павлодар	30,5	30,2	29,0	8,1	6,2	4,0	18,7	17,3	12,9
Солтүстік Қазақстан	31,2	28,6	27,2	5,7	2,8	5,2	9,3	11,9	9,3
Шығыс Қазақстан	53,6	52,4	50,6	8,9	13,8	19,6	18,1	19,1	18,5
Астана қаласы	24,0	24,3	23,9	1,3	1,6	0,7	17,7	6,5	10,4
Алматы қаласы	52,2	52,9	53,1	2,6	3,0	1,0	7,5	12,1	5,9

	олардан						олардан меншікті іс ұйымдастыруға талпынғандар		
	жеке таныстарын пайдаланғандар			баспасөз қызметін пайдаланғандар					
	2005	2006	2007	2005	2006	2007	2005	2006	2007
Қазақстан Республикасы	544,7	504,0	486,1	349,2	311,4	319,0	26,9	30,2	32,0
Ақмола	32,9	34,4	29,0	7,3	24,7	24,7	0,9	0,7	-
Ақтөбе	28,8	26,3	23,5	11,9	4,3	1,8	1,8	0,9	0,0
Алматы	52,4	54,5	51,0	24,4	34,9	29,8	4,6	0,8	1,5
Атырау	18,7	18,5	15,2	11,4	15,0	14,4	0,7	0,1	0,1
Батыс Қазақстан	24,9	24,8	21,9	12,6	14,2	9,3	0,6	1,5	0,3
Жамбыл	44,0	41,9	40,6	30,4	14,1	38,6	1,1	2,0	2,8
Қарағанды	40,1	41,0	41,5	32,6	32,9	28,2	2,8	2,1	2,5
Қостанай	40,5	34,8	35,9	31,8	29,8	20,5	0,9	1,9	1,0
Қызылорда	24,3	24,4	16,7	22,9	23,0	21,7	1,0	0,4	-
Маңғыстау	14,8	7,3	8,6	13,7	6,6	2,0	-	9,7	10,0
Оңтүстік Қазақстан	62,0	56,0	59,2	14,3	18,3	13,0	3,9	3,3	4,3
Павлодар	24,6	24,7	24,5	15,1	11,7	11,1	1,1	0,8	1,0
Солтүстік Қазақстан	26,6	25,8	24,2	15,6	14,9	13,4	1,2	0,9	0,6
Шығыс Қазақстан	41,5	37,5	39,5	32,6	27,1	26,5	1,7	2,4	1,9
Астана қаласы	18,5	8,3	6,3	23,1	18,4	15,6	2,5	0,6	0,8
Алматы қаласы	50,1	44,0	48,6	49,5	21,4	48,5	2,3	2,2	5,4

*) Жолдар бойынша мәндердің сомасы қорытынды саннан көп, себебі респонденттер жұмыс іздестірудің барлық пайдаланылған тәсілдерін көрсетті

5.2. Жұмыссыз қала халқы

Жұмыссыз қала халқы жынысы бойынша

мың адам

	Барлығы			соның ішінде					
				ерлер			әйелдер		
	2005	2006	2007	2005	2006	2007	2005	2006	2007
Қазақстан Республикасы	402,7	390,8	348,2	162,4	154,6	132,6	240,3	236,2	215,6
Ақмола	19,4	18,3	15,1	10,7	7,9	6,6	8,7	10,4	8,6
Ақтөбе	21,6	21,7	18,3	4,1	8,1	4,2	17,5	13,6	14,1
Алматы	14,1	14,6	11,5	7,0	8,3	5,9	7,1	6,3	5,6
Атырау	11,7	10,7	8,7	5,4	5,7	4,1	6,3	5,0	4,6
Батыс Қазақстан	11,8	11,6	10,8	4,9	4,7	2,8	6,8	6,9	8,0
Жамбыл	27,4	26,5	21,0	14,5	13,2	9,3	12,9	13,3	11,8
Қарағанды	44,5	43,6	37,0	15,1	19,9	16,5	29,5	23,8	20,5
Қостанай	31,1	29,0	25,6	14,7	12,4	10,1	16,5	16,6	15,4
Қызылорда	13,1	12,8	11,8	6,0	5,8	4,9	7,1	7,0	6,9
Маңғыстау	12,0	11,6	11,1	5,1	6,8	5,7	7,0	4,8	5,4
Оңтүстік Қазақстан	43,0	42,3	36,7	17,4	14,3	10,0	25,7	28,0	26,7
Павлодар	21,7	21,8	20,4	9,1	9,7	9,1	12,6	12,1	11,3
Солтүстік Қазақстан	16,7	12,0	11,0	6,0	5,0	5,1	10,7	7,0	5,9
Шығыс Қазақстан	38,1	37,1	32,2	15,6	12,9	10,5	22,6	24,2	21,7
Астана қаласы	24,0	24,3	23,9	8,2	3,2	4,0	15,8	21,1	20,0
Алматы қаласы	52,2	52,9	53,1	18,6	16,8	24,0	33,6	36,1	29,1

Қала халқының жұмыссыздық деңгейі жынысы бойынша

пайызбен

	Барлығы			соның ішінде					
				ерлер			әйелдер		
	2005	2006	2007	2005	2006	2007	2005	2006	2007
Қазақстан Республикасы	9,0	8,6	8,1	7,3	6,9	6,3	10,6	10,2	9,7
Ақмола	10,5	9,6	8,1	12,2	8,6	7,3	8,9	10,6	8,8
Ақтөбе	10,1	9,3	8,3	4,1	7,1	3,9	15,4	11,3	12,4
Алматы	6,2	6,0	6,6	6,3	6,7	6,9	6,0	5,3	6,4
Атырау	9,4	8,0	7,3	8,8	8,6	7,3	10,0	7,4	7,4
Батыс Қазақстан	9,1	8,8	7,8	7,2	6,9	4,1	11,1	10,7	11,5
Жамбыл	12,5	11,5	9,8	13,1	11,6	8,5	11,9	11,4	11,1
Қарағанды	7,3	7,2	6,7	5,1	6,6	6,0	9,5	7,7	7,4
Қостанай	10,0	9,7	9,7	9,8	8,6	8,3	10,3	10,7	10,9
Қызылорда	7,6	8,2	7,6	6,9	7,6	6,5	8,4	8,8	8,5
Маңғыстау	8,0	7,9	7,9	6,2	9,2	8,0	10,2	6,6	7,8
Оңтүстік Қазақстан	10,8	10,4	10,0	8,6	7,1	5,4	13,0	13,6	14,5
Павлодар	8,5	8,3	7,8	7,1	7,2	7,0	9,9	9,5	8,6
Солтүстік Қазақстан	13,3	9,5	8,7	10,7	8,4	8,5	15,5	10,4	8,9
Шығыс Қазақстан	8,6	8,3	7,9	7,0	5,9	5,4	10,1	10,6	10,2
Астана қаласы	8,2	8,0	7,6	5,5	2,1	2,5	11,1	14,0	13,0
Алматы қаласы	8,4	8,2	7,8	6,3	5,5	7,6	10,3	10,6	8,0

Қала жастарының жұмыссыздық деңгейі жынысы бойынша

пайызбен

	Барлығы			соның ішінде					
				ерлер			әйелдер		
	2005	2006	2007	2005	2006	2007	2005	2006	2007
Қазақстан Республикасы	15,9	14,1	12,5	15,6	11,9	11,2	16,1	16,6	13,9
Ақмола	19,2	12,5	8,8	28,3	10,4	7,6	12,0	15,2	9,9
Ақтөбе	5,6	10,1	3,7	6,6	5,7	2,0	4,1	16,0	5,6
Алматы	11,1	8,8	6,8	18,2	4,9	2,9	4,6	15,2	12,1
Атырау	12,8	16,2	15,4	12,0	11,8	11,3	13,5	21,3	19,0
Батыс Қазақстан	16,3	12,4	4,4	16,3	14,8	4,0	16,3	10,2	4,7
Жамбыл	18,1	17,8	8,4	23,7	19,2	6,6	10,2	16,5	12,7
Қарағанды	10,9	9,6	10,7	9,8	10,6	11,4	12,2	8,5	9,8
Қостанай	11,1	16,1	17,4	14,3	17,0	20,9	6,5	15,0	14,1
Қызылорда	10,7	7,8	5,6	10,5	9,3	4,4	10,9	6,6	6,8
Маңғыстау	16,4	11,8	11,0	11,4	8,4	14,2	24,0	16,2	7,6
Оңтүстік Қазақстан	27,7	15,9	12,7	21,8	12,6	5,8	33,8	18,9	21,4
Павлодар	16,2	9,9	8,7	16,6	10,7	8,4	15,7	8,7	9,1
Солтүстік Қазақстан	22,0	19,4	12,9	15,8	13,2	2,5	27,0	26,0	23,4
Шығыс Қазақстан	16,5	15,9	15,4	13,7	9,6	11,0	19,8	23,2	19,6
Астана қаласы	11,0	13,7	17,0	10,4	11,5	13,8	11,5	15,6	20,3
Алматы қаласы	24,0	20,9	19,3	22,7	16,3	22,5	25,3	25,4	16,0

Қала халқының ұзақ мерзімді жұмыссыздық деңгейі жынысы бойынша

пайызбен

	Барлығы			соның ішінде					
				ерлер			әйелдер		
	2005	2006	2007	2005	2006	2007	2005	2006	2007
Қазақстан Республикасы	5,1	4,4	3,9	3,5	3,1	2,7	6,7	5,7	5,1
Ақмола	3,4	1,9	1,9	3,4	1,2	1,2	3,4	2,4	2,5
Ақтөбе	6,8	3,4	1,8	2,4	1,2	0,3	10,6	5,5	3,3
Алматы	2,1	2,8	2,1	2,1	2,9	2,6	2,0	2,8	1,6
Атырау	7,2	5,3	3,5	5,7	5,2	2,7	8,7	5,5	4,3
Батыс Қазақстан	6,8	7,2	4,9	4,0	5,0	3,2	9,8	9,5	6,7
Жамбыл	9,8	9,3	3,3	9,8	8,8	1,9	9,7	9,7	4,7
Қарағанды	4,4	4,2	3,9	1,9	3,4	3,0	6,8	5,1	4,8
Қостанай	5,5	3,8	4,2	4,1	2,2	1,9	6,9	5,2	6,3
Қызылорда	3,5	3,2	3,2	3,5	3,1	2,4	3,5	3,2	4,0
Маңғыстау	3,2	0,5	1,8	1,5	0,2	1,5	5,2	0,8	2,1
Оңтүстік Қазақстан	8,1	6,5	7,5	5,9	3,6	3,9	10,4	9,2	11,1
Павлодар	4,7	3,7	2,1	3,7	2,7	0,9	5,7	4,8	3,2
Солтүстік Қазақстан	9,0	6,6	5,7	5,4	4,7	4,5	12,1	8,3	6,8
Шығыс Қазақстан	4,1	4,5	3,8	2,8	2,8	2,3	5,4	6,1	5,2
Астана қаласы	4,1	3,9	3,1	2,0	1,0	0,9	6,3	6,8	5,4
Алматы қаласы	3,7	4,0	5,0	2,2	2,7	5,2	5,0	5,2	4,9

Жұмыссыз қала халқы жас топтары бойынша

мың адам

	Барлығы			соның ішінде, жасы					
				15			16-24		
	2005	2006	2007	2005	2006	2007	2005	2006	2007
Қазақстан Республикасы	402,7	390,8	348,2	0,5	0,6	0,3	101,5	92,3	68,8
Ақмола	19,4	18,3	15,1	-	-	-	4,8	3,8	2,4
Ақтөбе	21,6	21,7	18,3	-	-	-	1,7	4,2	0,9
Алматы	14,1	14,6	11,5	-	-	-	3,4	3,0	1,1
Атырау	11,7	10,7	8,7	-	-	-	3,3	4,3	3,6
Батыс Қазақстан	11,8	11,6	10,8	-	-	-	3,3	2,3	0,7
Жамбыл	27,4	26,5	21,0	0,1	0,1	-	7,2	6,5	2,4
Қарағанды	44,5	43,6	37,0	-	-	-	9,5	8,8	8,2
Қостанай	31,1	29,0	25,6	0,3	-	-	6,4	10,8	8,3
Қызылорда	13,1	12,8	11,8	-	0,2	-	3,8	1,7	1,4
Маңғыстау	12,0	11,6	11,1	-	-	-	4,3	1,9	2,3
Оңтүстік Қазақстан	43,0	42,3	36,7	-	0,3	-	13,2	8,7	6,6
Павлодар	21,7	21,8	20,4	-	-	-	5,2	2,8	2,2
Солтүстік Қазақстан	16,7	12,0	11,0	-	-	-	3,9	3,3	1,8
Шығыс Қазақстан	38,1	37,1	32,2	0,1	-	-	10,1	9,8	8,7
Астана қаласы	24,0	24,3	23,9	-	-	-	2,8	3,6	3,4
Алматы қаласы	52,2	52,9	53,1	-	-	0,3	18,6	16,8	14,8

жалғасы

	соның ішінде, жасы					
	25-34			35-44		
	2005	2006	2007	2005	2006	2007
Қазақстан Республикасы	118,2	124,3	122,6	83,5	79,3	65,9
Ақмола	5,5	4,5	3,8	2,7	3,5	3,3
Ақтөбе	9,1	7,0	8,6	5,9	5,9	5,4
Алматы	4,0	5,6	4,2	3,1	3,9	2,4
Атырау	3,1	3,1	2,7	2,7	2,0	1,5
Батыс Қазақстан	3,0	4,3	6,0	2,8	2,0	1,8
Жамбыл	8,1	9,0	5,3	4,9	5,5	3,6
Қарағанды	13,5	12,9	12,8	9,9	11,2	7,8
Қостанай	7,8	7,0	5,3	9,1	5,7	5,8
Қызылорда	4,2	5,0	5,8	2,8	3,2	1,6
Маңғыстау	4,4	4,1	4,8	1,9	2,9	2,5
Оңтүстік Қазақстан	14,8	13,0	13,9	7,9	9,9	6,7
Павлодар	5,5	8,1	6,3	5,1	5,1	5,8
Солтүстік Қазақстан	5,0	4,7	4,5	3,7	1,3	1,6
Шығыс Қазақстан	9,8	10,6	8,0	8,0	6,5	5,6
Астана қаласы	5,7	8,8	7,7	5,8	5,2	4,4
Алматы қаласы	14,7	16,8	23,0	7,1	5,4	6,2

жалғасы

	соның ішінде, жасы					
	45-54			55-64		
	2005	2006	2007	2005	2006	2007
Қазақстан Республикасы	81,9	69,6	66,5	17,0	24,7	24,1
Ақмола	5,7	5,0	4,0	0,7	1,6	1,6
Ақтөбе	4,5	4,2	2,3	0,4	0,4	1,0
Алматы	3,3	1,9	2,9	0,3	0,3	0,9
Атырау	2,4	1,1	1,0	0,1	0,2	-
Батыс Қазақстан	2,2	2,6	2,0	0,6	0,4	0,3
Жамбыл	5,8	4,1	6,6	1,4	1,4	3,2
Қарағанды	9,3	8,6	6,5	2,2	2,1	1,7
Қостанай	5,9	5,0	3,8	1,6	0,5	2,4
Қызылорда	1,7	2,2	2,5	0,6	0,6	0,5
Маңғыстау	1,4	1,8	0,9	0,1	0,8	0,6
Оңтүстік Қазақстан	5,4	7,5	7,4	1,7	2,7	2,1
Павлодар	4,9	4,2	4,8	1,0	1,5	1,3
Солтүстік Қазақстан	2,9	2,0	2,2	1,1	0,7	1,0
Шығыс Қазақстан	7,7	7,5	5,5	2,5	2,7	4,4
Астана қаласы	8,3	5,7	7,1	1,5	1,1	1,4
Алматы қаласы	10,6	6,2	7,2	1,2	7,8	1,6

Жұмыссыз қала халқы білім деңгейі бойынша

мың адам

	Барлығы			соның ішінде білімі барлар		
				жоғары және аяқталмаған жоғары		
	2005	2006	2007	2005	2006	2007
Қазақстан Республикасы	402,7	390,8	348,2	90,5	98,1	89,5
Ақмола	19,4	18,3	15,1	3,2	4,2	3,2
Ақтөбе	21,6	21,7	18,3	3,7	5,1	1,7
Алматы	14,1	14,6	11,5	1,3	2,2	0,9
Атырау	11,7	10,7	8,7	2,3	1,8	1,6
Батыс Қазақстан	11,8	11,6	10,8	2,7	3,2	3,1
Жамбыл	27,4	26,5	21,0	4,3	5,0	3,0
Қарағанды	44,5	43,6	37,0	9,7	10,5	10,3
Қостанай	31,1	29,0	25,6	5,4	8,7	7,3
Қызылорда	13,1	12,8	11,8	1,4	1,2	1,5
Маңғыстау	12,0	11,6	11,1	1,9	4,3	3,9
Оңтүстік Қазақстан	43,0	42,3	36,7	10,3	5,4	7,7
Павлодар	21,7	21,8	20,4	2,1	2,4	1,3
Солтүстік Қазақстан	16,7	12,0	11,0	2,7	1,6	1,4
Шығыс Қазақстан	38,1	37,1	32,2	4,8	5,6	5,8
Астана қаласы	24,0	24,3	23,9	10,7	12,4	13,7
Алматы қаласы	52,2	52,9	53,1	24,0	24,5	23,0

	соның ішінде білімі барлар					
	орта кәсіптік (арнаулы)			негізгі, орта, жалпы, бастауыш		
	2005	2006	2007	2005	2006	2007
Қазақстан Республикасы	124,8	114,1	104,7	187,4	178,6	154,0
Ақмола	8,6	8,7	7,9	7,6	5,4	4,1
Ақтөбе	8,7	8,1	7,6	9,2	8,6	8,9
Алматы	4,6	2,1	3,1	8,2	10,3	7,5
Атырау	3,4	3,0	2,4	6,0	5,9	4,7
Батыс Қазақстан	4,6	4,8	4,7	4,4	3,6	3,1
Жамбыл	6,1	6,0	4,0	17,1	15,5	14,1
Қарағанды	12,2	12,0	10,1	22,6	21,1	16,6
Қостанай	13,6	10,1	7,5	12,2	10,3	10,8
Қызылорда	3,3	4,3	2,6	8,4	7,3	7,7
Маңғыстау	5,1	5,7	5,1	5,1	1,6	2,2
Оңтүстік Қазақстан	9,5	9,3	11,3	23,2	27,5	17,7
Павлодар	7,8	7,1	7,8	11,8	12,2	11,3
Солтүстік Қазақстан	7,1	2,9	3,7	6,9	7,5	5,9
Шығыс Қазақстан	11,0	11,4	9,8	22,3	20,1	16,6
Астана қаласы	7,4	6,5	6,2	6,0	5,3	4,1
Алматы қаласы	11,7	12,1	11,1	16,5	16,4	18,9

Жұмыссыз қала халқы жұмыспен қамтылмау ұзақтығы бойынша*)

мың адам

	Барлығы			олардан жұмыс істемегендер					
				1 айдан аз			1 айдан 3 айға дейін		
	2005	2006	2007	2005	2006	2007	2005	2006	2007
Қазақстан Республикасы	390,8	368,7	329,6	9,0	9,2	12,9	37,8	47,9	48,6
Ақмола	18,9	18,3	15,1	-	-	0,2	1,8	0,7	3,3
Ақтөбе	21,1	21,7	18,1	-	1,2	3,5	1,8	4,3	2,3
Алматы	14,1	14,3	11,5	1,4	1,5	1,6	3,2	2,5	4,8
Атырау	11,6	10,7	8,4	0,7	-	-	1,5	1,3	2,1
Батыс Қазақстан	11,3	11,6	10,8	0,5	0,3	1,0	0,6	0,2	2,0
Жамбыл	26,0	24,2	15,4	0,5	-	-	1,8	0,4	8,3
Қарағанды	42,4	39,7	33,8	1,2	1,6	1,4	5,2	4,7	2,2
Қостанай	26,9	19,8	21,3	0,7	1,0	0,9	2,1	3,8	3,6
Қызылорда	13,0	10,7	9,3	-	0,4	-	1,0	1,0	0,8
Маңғыстау	12,0	11,6	11,1	0,3	1,1	0,8	1,8	2,2	0,9
Оңтүстік Қазақстан	42,2	41,6	36,4	0,5	0,1	0,1	2,4	1,7	1,6
Павлодар	21,3	21,6	20,1	0,2	0,2	0,3	4,9	5,2	7,3
Солтүстік Қазақстан	16,3	11,5	10,6	0,1	0,4	0,4	0,6	0,5	1,3
Шығыс Қазақстан	38,1	37,0	32,2	0,9	1,3	2,1	6,5	3,8	2,5
Астана қаласы	23,2	22,9	22,6	0,8	-	0,3	1,0	0,6	1,3
Алматы қаласы	52,2	51,4	52,9	1,2	0,2	0,3	1,7	14,9	4,5

жалғасы

	олардан жұмыс істемегендер					
	3 айдан 6 айға дейін			6 айдан 12 айға дейін		
	2005	2006	2007	2005	2006	2007
Қазақстан Республикасы	55,6	50,2	47,3	60,0	60,1	51,6
Ақмола	1,3	0,4	0,7	9,6	13,6	7,5
Ақтөбе	1,9	5,0	4,9	2,9	3,2	3,3
Алматы	4,0	1,7	1,1	0,8	1,7	0,2
Атырау	0,1	0,9	1,3	0,4	1,4	0,9
Батыс Қазақстан	0,4	0,6	0,2	0,9	0,9	0,8
Жамбыл	1,0	1,4	-	1,3	1,2	-
Қарағанды	5,4	4,0	4,1	3,8	3,6	4,6
Қостанай	2,4	1,6	3,5	4,5	2,2	2,1
Қызылорда	2,6	1,6	1,1	3,4	2,7	2,3
Маңғыстау	2,8	5,8	5,0	2,4	1,8	1,9
Оңтүстік Қазақстан	1,5	6,7	3,8	5,4	6,9	3,3
Павлодар	2,8	3,7	5,7	1,4	2,7	1,4
Солтүстік Қазақстан	1,7	1,0	0,8	2,6	1,2	0,9
Шығыс Қазақстан	6,6	6,0	3,7	5,8	5,7	8,5
Астана қаласы	4,8	2,8	2,6	4,5	7,9	8,6
Алматы қаласы	16,3	6,9	8,8	10,2	3,6	5,3

	олардан жұмыс істемегендер						
	жыл және одан көп			ешуақытта жұмыс істемегендер			
	2005	2006	2007	2005	2006	2007	
Қазақстан Республикасы	159,5	133,9	106,7	69,0	67,4	62,4	
Ақмола	5,2	3,5	3,5	1,1	-	-	
Ақтөбе	11,3	5,2	3,5	3,3	2,8	0,6	
Алматы	3,1	1,7	2,8	1,6	5,2	0,8	
Атырау	5,8	2,7	1,4	3,1	4,5	2,7	
Батыс Қазақстан	6,2	7,3	4,2	2,6	2,2	2,6	
Жамбыл	13,8	13,7	4,4	7,6	7,6	2,7	
Қарағанды	19,2	20,4	16,3	7,6	5,4	5,2	
Қостанай	14,5	10,3	9,0	2,7	0,9	2,2	
Қызылорда	1,3	2,0	1,8	4,7	3,0	3,3	
Маңғыстау	2,2	0,8	1,5	2,6	-	1,0	
Оңтүстік Қазақстан	24,2	19,4	20,9	8,1	6,9	6,8	
Павлодар	8,1	6,8	4,5	4,0	2,9	0,9	
Солтүстік Қазақстан	8,3	6,4	5,2	3,0	2,0	2,0	
Шығыс Қазақстан	9,4	12,7	10,6	9,0	7,5	4,8	
Астана қаласы	10,7	10,7	8,5	1,2	1,0	1,3	
Алматы қаласы	16,0	10,3	8,4	6,8	15,5	25,6	

* «Жұмыссыздар» ретінде сыныпталатын зейнеткерлердің, күндізгі оқу нысаны оқушыларының, мүгедектердің есебінен.

Жұмыспен қамтылмау себептері бойынша жұмыссыз қала халқы

мың адам

	Барлығы			олардан жұмыстан босатылғандары					
				кәсіпорынның таратылуына байланысты			штаттың қысқаруына байланысты		
	2005	2006	2007	2005	2006	2007	2005	2006	2007
Қазақстан Республикасы	402,7	390,8	348,2	18,4	12,5	14,1	52,9	44,8	27,6
Ақмола	19,4	18,3	15,1	2,3	1,4	2,8	9,3	9,1	7,9
Ақтөбе	21,6	21,7	18,3	1,4	0,7	1,0	3,1	6,3	2,6
Алматы	14,1	14,6	11,5	-	-	-	0,9	1,1	1,5
Атырау	11,7	10,7	8,7	0,3	0,3	0,2	2,9	0,9	0,8
Батыс Қазақстан	11,8	11,6	10,8	0,6	0,4	0,2	1,0	0,8	0,2
Жамбыл	27,4	26,5	21,0	-	0,2	-	0,4	0,2	-
Қарағанды	44,5	43,6	37,0	2,3	1,8	0,7	5,9	3,7	2,1
Қостанай	31,1	29,0	25,6	3,1	1,2	0,1	5,9	3,0	0,6
Қызылорда	13,1	12,8	11,8	0,9	0,3	0,1	1,5	1,0	0,8
Маңғыстау	12,0	11,6	11,1	1,2	0,6	-	0,6	2,1	0,5
Оңтүстік Қазақстан	43,0	42,3	36,7	0,5	0,3	0,5	6,9	4,0	2,5
Павлодар	21,7	21,8	20,4	1,6	0,9	0,7	1,8	1,8	0,3
Солтүстік Қазақстан	16,7	12,0	11,0	0,3	0,3	0,2	2,5	2,3	2,0
Шығыс Қазақстан	38,1	37,1	32,2	1,1	1,6	4,2	4,6	4,4	1,9
Астана қаласы	24,0	24,3	23,9	0,4	0,3	0,3	2,7	1,6	1,1
Алматы қаласы	52,2	52,9	53,1	2,4	2,3	3,0	2,8	2,4	2,8

жалғасы

	олардан жұмыспен қамтылмағандар								
	өз еркімен жұмыстан босатылуына байланысты			келісім-шарт мерзімінің бітуіне байланысты			кәсіпкерлік қызметтің аяқталуына байланысты		
	2005	2006	2007	2005	2006	2007	2005	2006	2007
Қазақстан Республикасы	70,9	72,0	57,2	25,6	16,9	17,7	3,3	4,3	1,2
Ақмола	2,1	2,6	0,8	0,7	0,8	0,3	-	0,2	-
Ақтөбе	3,6	2,8	0,9	1,2	1,0	1,6	-	0,1	-
Алматы	3,2	0,7	3,5	1,5	1,7	1,7	0,2	-	-
Атырау	0,6	0,8	1,3	0,4	1,4	1,5	0,0	0,1	-
Батыс Қазақстан	2,4	1,7	1,3	0,4	0,4	0,2	-	-	-
Жамбыл	0,2	-	-	0,2	-	-	-	-	-
Қарағанды	12,4	12,1	10,8	2,3	1,5	1,4	0,5	0,1	0,2
Қостанай	4,7	4,0	4,7	2,4	2,0	1,8	0,5	0,8	0,1
Қызылорда	0,4	0,8	0,7	1,3	0,4	0,6	0,4	-	-
Маңғыстау	1,6	7,9	6,5	1,4	0,2	1,2	-	-	0,3
Оңтүстік Қазақстан	3,2	2,3	0,7	2,6	0,5	1,0	0,3	0,4	0,1
Павлодар	5,7	6,6	3,7	1,7	1,4	1,9	-	-	0,1
Солтүстік Қазақстан	2,8	1,6	1,2	0,9	0,6	0,4	0,1	-	-
Шығыс Қазақстан	7,2	9,1	7,0	5,4	1,3	2,2	0,5	0,3	0,2
Астана қаласы	13,0	10,3	9,8	-	0,3	0,2	-	-	-
Алматы қаласы	7,9	8,6	4,5	3,2	3,5	1,6	0,7	2,2	0,3

	олардан жұмыспен қамтылмағандар											
	үй шаруашылығын жүргізуге байланысты			оқу орнын бітіргеннен кейін жұмыстың болмауына байланысты			кез келген жұмыстың болмауына байланысты			өзге себептерге байланысты		
	2005	2006	2007	2005	2006	2007	2005	2006	2007	2005	2006	2007
Қазақстан Республикасы	36,7	51,6	49,3	51,6	40,6	26,1	126,6	122,4	130,4	16,9	25,7	24,6
Ақмола	0,7	1,0	0,9	1,1	-	-	2,9	3,2	2,3	0,5	-	-
Ақтөбе	4,7	4,8	4,8	1,2	1,9	-	4,8	3,9	5,5	1,7	0,3	1,7
Алматы	2,1	0,4	1,5	1,6	4,7	0,3	4,7	5,6	2,9	-	0,5	-
Атырау	0,6	0,5	0,5	3,1	4,5	2,7	3,6	1,7	1,0	0,2	0,6	0,5
Батыс Қазақстан	0,3	-	-	2,6	2,1	2,2	4,0	6,1	6,8	0,5	-	-
Жамбыл	1,5	2,7	4,6	0,6	1,0	0,9	22,0	20,0	9,6	2,5	2,5	6,0
Қарағанды	2,5	3,7	1,3	7,6	5,4	5,2	8,7	11,1	11,8	2,2	4,3	3,5
Қостанай	2,0	1,3	4,4	2,7	0,9	1,5	5,1	6,0	7,4	4,7	9,9	5,0
Қызылорда	2,9	2,8	2,6	2,3	1,4	1,9	3,3	3,5	2,4	0,1	2,7	2,8
Маңғыстау	1,0	-	-	1,3	-	1,0	5,0	0,8	1,6	-	-	-
Оңтүстік Қазақстан	4,4	11,0	16,4	7,7	4,1	1,7	14,8	18,7	13,1	2,6	1,0	0,8
Павлодар	0,9	0,4	0,8	3,9	2,9	0,9	5,6	7,2	11,4	0,5	0,5	0,6
Солтүстік Қазақстан	1,8	0,4	0,2	3,0	2,0	2,0	4,8	4,4	4,7	0,5	0,5	0,4
Шығыс Қазақстан	6,4	2,5	1,4	7,2	5,9	2,9	5,6	11,6	12,5	0,0	0,2	0,0
Астана қаласы	1,5	7,4	6,9	1,2	0,6	0,8	4,3	2,4	1,9	0,8	1,4	2,9
Алматы қаласы	3,4	12,7	3,0	4,5	3,2	2,1	27,4	16,5	35,5	-	1,6	0,2

Жұмыс режимі бойынша жұмыс іздестіріп жүрген жұмыссыз қала халқы

мың адам

	Барлығы			одан мына мерзімге жұмыс іздестіріп жүргендер					
				белгісіз мерзімге, толық жұмыс аптасымен (күнімен)			белгісіз мерзімге, толық емес жұмыс аптасымен (күнімен)		
	2005	2006	2007	2005	2006	2007	2005	2006	2007
Қазақстан Республикасы	402,7	390,8	348,2	131,5	151,6	116,8	15,6	18,9	19,3
Ақмола	19,4	18,3	15,1	4,3	2,1	2,2	0,4	0,3	0,0
Ақтөбе	21,6	21,7	18,3	6,3	11,8	10,2	-	0,7	0,8
Алматы	14,1	14,6	11,5	4,3	2,8	5,3	1,8	1,2	0,2
Атырау	11,7	10,7	8,7	3,8	5,0	7,2	0,4	0,2	-
Батыс Қазақстан	11,8	11,6	10,8	4,8	4,6	2,1	1,1	1,8	0,8
Жамбыл	27,4	26,5	21,0	13,4	15,8	2,4	0,7	1,0	-
Қарағанды	44,5	43,6	37,0	15,1	17,2	14,1	1,2	0,6	0,8
Қостанай	31,1	29,0	25,6	11,1	9,2	15,5	0,9	1,0	0,1
Қызылорда	13,1	12,8	11,8	6,0	7,1	3,9	-	1,0	2,1
Маңғыстау	12,0	11,6	11,1	9,4	11,2	2,1	0,3	-	0,2
Оңтүстік Қазақстан	43,0	42,3	36,7	9,1	6,9	6,9	0,9	1,3	1,5
Павлодар	21,7	21,8	20,4	14,5	10,6	7,8	0,6	0,5	0,8
Солтүстік Қазақстан	16,7	12,0	11,0	6,2	2,5	3,8	1,3	0,4	0,3
Шығыс Қазақстан	38,1	37,1	32,2	11,9	16,2	10,9	2,4	1,9	1,4
Астана қаласы	24,0	24,3	23,9	4,7	18,8	18,1	1,3	4,3	4,4
Алматы қаласы	52,2	52,9	53,1	6,6	9,8	4,2	2,2	2,6	5,8

жалғасы

	одан мына мерзімге жұмыс іздестіріп жүргендер								
	белгісіз мерзімге, толық жұмыс аптасымен (күнімен)			белгісіз мерзімге, толық емес жұмыс аптасымен (күнімен)			кез келген		
	2005	2006	2007	2005	2006	2007	2005	2006	2007
Қазақстан Республикасы	64,2	61,4	88,9	8,3	13,9	4,7	183,1	145,0	118,5
Ақмола	1,6	4,5	6,0	0,3	0,2	-	12,8	11,2	6,8
Ақтөбе	9,4	2,0	0,3	0,6	0,3	0,6	5,4	6,9	6,3
Алматы	2,6	3,5	3,5	0,2	0,1	-	5,1	7,1	2,4
Атырау	3,4	0,9	0,5	-	0,2	-	4,1	4,4	1,0
Батыс Қазақстан	1,3	0,5	0,3	0,3	-	-	4,2	4,5	7,6
Жамбыл	4,6	2,1	18,6	0,9	-	-	7,8	7,5	-
Қарағанды	6,5	8,7	7,9	1,8	1,0	1,4	20,0	16,2	12,8
Қостанай	2,0	1,0	0,5	0,7	8,7	0,2	16,5	9,2	9,2
Қызылорда	1,5	0,8	2,9	0,2	-	0,1	5,4	4,0	2,9
Маңғыстау	0,3	0,4	8,6	-	-	-	2,1	-	0,1
Оңтүстік Қазақстан	16,1	20,3	22,7	0,0	1,9	0,7	16,9	11,8	4,9
Павлодар	2,3	5,3	4,7	0,1	-	0,3	4,2	5,4	6,8
Солтүстік Қазақстан	1,1	0,8	0,9	0,2	0,6	0,5	7,8	7,7	5,6
Шығыс Қазақстан	3,7	8,7	10,4	1,4	0,1	0,5	18,7	10,2	9,0
Астана қаласы	5,4	0,7	0,7	0,9	0,2	0,2	11,7	0,3	0,5
Алматы қаласы	2,5	1,3	0,3	0,6	0,6	0,3	40,3	38,6	42,5

Жұмыспен қамтылу статусы бойынша жұмыс іздестіріп жүрген жұмыссыз қала халқы

мың адам

	Барлығы			олардан жұмыс іздестіріп жүргендер								
				жалдама қызметкерлер ретінде			өз бетінше жұмыспен қамтылғандар ретінде			кез келген жұмысты		
	2005	2006	2007	2005	2006	2007	2005	2006	2007	2005	2006	2007
Қазақстан Республикасы	402,7	390,8	348,2	213,5	224,7	213,1	2,9	3,4	2,6	186,2	162,7	132,5
Ақмола	19,4	18,3	15,1	8,9	8,1	7,7	-	0,2	-	10,5	9,9	7,5
Ақтөбе	21,6	21,7	18,3	17,6	14,5	12,5	-	-	-	4,1	7,2	5,7
Алматы	14,1	14,6	11,5	8,1	8,4	8,1	0,9	-	-	5,1	6,2	3,4
Атырау	11,7	10,7	8,7	6,1	5,1	6,3	-	-	-	5,6	5,6	2,3
Батыс Қазақстан	11,8	11,6	10,8	8,0	6,6	3,3	0,1	0,2	-	3,7	4,8	7,5
Жамбыл	27,4	26,5	21,0	20,8	15,6	21,0	-	0,1	-	6,6	10,7	-
Қарағанды	44,5	43,6	37,0	22,7	24,3	20,7	0,4	0,9	1,0	21,4	18,4	15,3
Қостанай	31,1	29,0	25,6	12,5	16,6	16,2	0,1	0,3	0,4	18,5	12,2	9,0
Қызылорда	13,1	12,8	11,8	7,7	8,5	8,2	-	-	-	5,4	4,3	3,6
Маңғыстау	12,0	11,6	11,1	11,4	11,6	11,0	0,3	-	-	0,3		0,1
Оңтүстік Қазақстан	43,0	42,3	36,7	30,5	26,3	29,1	0,1	0,9	0,8	12,4	15,1	6,8
Павлодар	21,7	21,8	20,4	13,0	13,7	12,8	0,5	-	0,1	8,3	8,1	7,5
Солтүстік Қазақстан	16,7	12,0	11,0	8,9	4,0	4,3	0,1	-	0,2	7,7	8,0	6,6
Шығыс Қазақстан	38,1	37,1	32,2	15,7	24,2	18,5	0,3	0,3	0,2	22,2	12,6	13,5
Астана қаласы	24,0	24,3	23,9	9,7	22,5	22,6	0,1	0,2	0,1	14,2	1,6	1,2
Алматы қаласы	52,2	52,9	53,1	11,8	14,6	10,7	-	0,3	-	40,4	38,1	42,3

Жалдамалы қызметкерлер ретінде жұмыс іздестіріп жүрген жұмыссыз қала халқы

мың адам

	жұмыссыздар санынан жұмыс іздестіріп жүргендер											
	мемлекеттік ұйымдарда			мемлекеттік емес ұйымдарда			жеке тұлғаларда			шаруа (фермер) қожалықтарында		
	2005	2006	2007	2005	2006	2007	2005	2006	2007	2005	2006	2007
Қазақстан Республикасы	143,5	117,9	103,7	58,2	88,4	93,2	10,4	17,3	14,9	1,4	0,9	1,2
Ақмола	7,9	7,3	6,6	0,7	0,5	0,8	0,2	0,1	-	-	0,1	0,3
Ақтөбе	14,9	11,2	11,1	2,6	3,1	1,4	-	0,3	-	-	-	-
Алматы	4,7	4,7	5,9	2,5	3,0	2,2	0,7	0,1	-	0,2	0,5	-
Атырау	3,2	4,1	4,7	2,7	0,9	1,7	0,3	0,1	-	-	-	-
Батыс Қазақстан	5,7	4,1	2,4	2,1	2,6	0,9	0,3	-	-	-	-	-
Жамбыл	19,0	14,0	21,0	0,7	0,5	0,0	1,2	1,0	-	-	-	-
Қарағанды	14,4	13,0	10,2	6,8	10,6	9,6	1,5	0,7	0,9	-	-	-
Қостанай	7,8	9,5	7,6	4,2	6,6	8,6	0,5	0,6	-	-	-	-
Қызылорда	6,8	6,7	3,9	0,9	1,6	3,3	-	0,2	1,1	0,1	0,1	-
Маңғыстау	10,4	3,2	1,5	0,8	8,4	8,8	-	-	0,7	0,3	-	-
Оңтүстік Қазақстан	12,9	6,7	5,9	13,6	10,2	16,5	3,8	9,4	6,0	0,2	-	0,7
Павлодар	8,0	6,3	2,6	5,0	7,0	5,4	-	0,4	4,8	-	-	-
Солтүстік Қазақстан	7,3	3,1	3,2	1,3	0,7	1,0	0,4	0,2	-	-	-	-
Шығыс Қазақстан	6,1	9,6	3,9	8,0	13,4	13,8	0,8	1,0	0,6	0,7	0,2	0,2
Астана қаласы	6,8	8,7	7,9	2,9	13,8	14,7	-	-	-	-	-	-
Алматы қаласы	7,6	5,9	5,5	3,5	5,4	4,4	0,7	3,3	0,9	-	-	-

5.3. Жұмыссыз ауыл халқы

Жұмыссыз ауыл халқы жынысы бойынша

мың адам

	Барлығы			соның ішінде					
				ерлер			әйелдер		
	2005	2006	2007	2005	2006	2007	2005	2006	2007
Қазақстан Республикасы	238,1	234,6	249,0	108,2	107,9	111,9	129,8	126,7	137,1
Ақмола	18,0	18,2	19,0	7,5	7,9	8,5	10,5	10,3	10,5
Ақтөбе	12,6	10,8	10,6	5,2	4,8	4,6	7,4	6,0	6,0
Алматы	44,9	43,2	44,5	21,5	21,1	22,6	23,4	22,0	21,9
Атырау	9,3	9,1	9,6	5,8	4,4	4,4	3,5	4,8	5,2
Батыс Қазақстан	17,0	16,1	14,7	8,5	6,8	5,3	8,5	9,2	9,3
Жамбыл	21,3	20,4	21,3	9,3	8,3	12,6	12,0	12,1	8,8
Қарағанды	6,9	7,5	12,5	2,9	2,9	4,5	4,0	4,6	8,1
Қостанай	14,3	14,2	16,5	6,6	6,7	7,7	7,7	7,5	8,8
Қызылорда	16,2	15,1	13,5	7,9	6,7	5,2	8,3	8,4	8,4
Маңғыстау	6,2	6,1	5,4	1,4	3,5	3,3	4,8	2,6	2,1
Оңтүстік Қазақстан	32,5	33,5	38,3	15,8	18,2	15,7	16,6	15,3	22,6
Павлодар	8,8	8,4	8,6	4,4	3,9	4,0	4,4	4,5	4,5
Солтүстік Қазақстан	14,5	16,6	16,1	4,3	5,1	5,3	10,2	11,5	10,8
Шығыс Қазақстан	15,5	15,3	18,4	6,8	7,5	8,2	8,7	7,9	10,2

Ауыл халқының жұмыссыздық деңгейі жынысы бойынша

пайызбен

	Барлығы			соның ішінде					
				ерлер			әйелдер		
	2005	2006	2007	2005	2006	2007	2005	2006	2007
Қазақстан Республикасы	7,0	6,8	6,4	5,9	5,9	5,4	8,1	7,7	7,4
Ақмола	7,7	7,8	7,9	6,0	6,6	6,9	9,7	9,1	9,0
Ақтөбе	8,0	7,4	6,3	6,5	6,5	5,6	9,6	8,3	7,0
Алматы	7,8	7,5	6,7	7,0	7,0	6,6	8,8	8,2	6,9
Атырау	8,8	9,1	7,5	9,8	8,1	6,3	7,4	10,2	9,0
Батыс Қазақстан	8,9	8,5	7,8	8,4	6,7	5,4	9,6	10,5	10,5
Жамбыл	7,7	7,3	6,4	6,3	5,7	7,2	9,3	9,0	5,5
Қарағанды	5,3	5,7	6,5	4,4	4,3	4,5	6,2	7,3	8,8
Қостанай	5,8	5,5	5,6	5,1	5,0	4,9	6,5	6,2	6,4
Қызылорда	12,5	10,6	8,9	10,6	8,4	6,1	15,0	13,5	12,5
Маңғыстау	16,3	13,9	10,2	7,2	14,9	10,5	26,0	12,7	9,6
Оңтүстік Қазақстан	5,3	5,2	5,4	4,8	5,4	4,1	5,8	5,0	6,8
Павлодар	6,1	5,7	5,4	5,9	5,1	4,8	6,2	6,3	6,1
Солтүстік Қазақстан	5,4	6,2	6,0	3,1	3,7	3,9	7,7	8,8	8,3
Шығыс Қазақстан	5,0	5,0	5,1	4,0	4,4	4,2	6,4	5,6	6,2

Ауыл жастарының жұмыссыздық деңгейі жынысы бойынша

пайызбен

	Барлығы			соның ішінде					
				ерлер			әйелдер		
	2005	2006	2007	2005	2006	2007	2005	2006	2007
Қазақстан Республикасы	11,2	10,3	7,2	9,9	8,4	6,7	12,9	12,9	7,9
Ақмола	12,2	12,4	9,1	12,3	9,0	8,2	12,1	16,5	10,3
Ақтөбе	13,3	7,3	1,7	13,9	7,7	0,8	12,7	6,8	2,6
Алматы	11,2	12,9	4,4	10,5	10,9	4,2	12,1	15,8	4,6
Атырау	23,6	13,0	4,6	26,2	11,9	5,6	18,6	14,6	3,2
Батыс Қазақстан	19,6	12,3	8,3	17,5	10,0	8,8	21,9	14,7	7,8
Жамбыл	11,2	12,1	11,4	8,5	6,4	13,7	14,8	18,9	8,7
Қарағанды	7,2	8,2	4,7	4,7	2,5	3,0	9,7	14,6	7,0
Қостанай	12,5	12,9	5,0	11,1	8,7	3,3	15,3	20,1	8,5
Қызылорда	14,1	9,4	8,8	11,3	9,4	6,6	18,1	9,4	12,7
Маңғыстау	23,4	10,2	14,3	20,4	14,6	14,0	25,1	4,9	15,0
Оңтүстік Қазақстан	7,4	9,1	8,5	6,5	8,6	8,0	8,5	9,7	9,0
Павлодар	4,9	1,6	3,6	1,8	0,9	5,0	8,7	2,5	1,7
Солтүстік Қазақстан	10,3	9,8	8,3	6,2	6,3	4,1	14,8	14,2	13,8
Шығыс Қазақстан	9,6	8,8	6,9	8,4	8,2	6,0	11,6	9,5	8,1

Ауыл халқының ұзақ мерзімді жұмыссыздық деңгейі жынысы бойынша

пайызбен

	Барлығы			соның ішінде					
				ерлер			әйелдер		
	2005	2006	2007	2005	2006	2007	2005	2006	2007
Қазақстан Республикасы	3,4	3,4	2,6	2,7	2,7	1,9	4,1	4,1	3,3
Ақмола	2,0	1,5	0,6	1,2	0,4	0,5	2,8	2,6	0,8
Ақтөбе	3,4	2,5	0,5	1,9	1,7	0,3	4,9	3,3	0,7
Алматы	1,6	4,1	1,0	1,2	3,8	0,9	2,2	4,4	1,2
Атырау	7,7	7,1	2,2	9,1	6,0	1,7	5,9	8,4	2,9
Батыс Қазақстан	8,0	7,6	5,9	7,6	5,7	4,3	8,5	9,9	7,7
Жамбыл	3,5	2,8	3,5	2,7	2,3	3,5	4,5	3,2	3,5
Қарағанды	2,4	4,2	5,2	1,5	2,2	3,5	3,4	6,3	7,0
Қостанай	2,5	1,3	2,3	1,9	0,6	1,1	3,1	2,0	3,5
Қызылорда	6,3	4,7	3,4	4,7	3,0	1,4	8,5	7,0	5,9
Маңғыстау	6,4	0,6	1,1	3,7	1,1	0,9	9,2	-	1,3
Оңтүстік Қазақстан	3,1	3,1	3,3	3,1	3,2	2,5	3,2	2,9	4,2
Павлодар	2,0	1,5	1,1	1,6	0,9	1,0	2,3	2,0	1,2
Солтүстік Қазақстан	3,9	3,5	2,9	2,2	1,8	1,4	5,8	5,2	4,6
Шығыс Қазақстан	3,3	3,1	2,6	2,6	2,5	2,0	4,3	3,8	3,3

Жұмыссыз ауыл халқы жас топтары бойынша

мың адам

	Барлығы			соның ішінде, жасы					
				15			16-24		
	2005	2006	2007	2005	2006	2007	2005	2006	2007
Қазақстан Республикасы	238,1	234,6	249,0	1,4	0,7	0,0	80,2	75,4	57,6
Ақмола	18,0	18,2	19,0	-	-	-	5,6	4,8	4,7
Ақтөбе	12,6	10,8	10,6	-	-	0,0	3,4	2,5	0,5
Алматы	44,9	43,2	44,5	-	-	-	12,0	12,2	4,5
Атырау	9,3	9,1	9,6	-	-	-	6,0	3,0	1,4
Батыс Қазақстан	17,0	16,1	14,7	-	-	-	9,2	5,5	4,1
Жамбыл	21,3	20,4	21,3	1,0	0,6	-	6,2	7,2	8,8
Қарағанды	6,9	7,5	12,5	-	-	-	2,1	2,4	1,7
Қостанай	14,3	14,2	16,5	-	-	-	6,6	7,4	2,9
Қызылорда	16,2	15,1	13,5	-	0,1	-	4,4	3,5	2,8
Маңғыстау	6,2	6,1	5,4	0,1	-	-	1,4	0,6	1,8
Оңтүстік Қазақстан	32,5	33,5	38,3	0,3	-	-	12,4	16,2	15,3
Павлодар	8,8	8,4	8,6	-	-	-	1,2	0,3	0,9
Солтүстік Қазақстан	14,5	16,6	16,1	-	-	-	4,5	4,4	3,6
Шығыс Қазақстан	15,5	15,3	18,4	0,1	-	-	5,2	5,3	4,6

жалғасы

	соның ішінде, жасы					
	25-34			35-44		
	2005	2006	2007	2005	2006	2007
Қазақстан Республикасы	72,1	68,1	88,1	37,4	42,5	47,7
Ақмола	3,1	5,3	4,8	2,4	2,6	2,9
Ақтөбе	4,1	3,0	5,2	3,3	3,4	1,5
Алматы	18,4	19,5	18,5	7,8	6,7	13,5
Атырау	2,2	2,5	3,7	0,6	1,1	2,1
Батыс Қазақстан	3,9	4,4	4,5	2,1	3,0	3,2
Жамбыл	5,1	4,1	5,7	2,7	4,0	2,6
Қарағанды	2,6	2,4	5,1	1,2	0,9	2,7
Қостанай	4,8	2,2	7,4	1,9	3,3	2,4
Қызылорда	6,2	4,0	5,6	3,3	3,5	2,6
Маңғыстау	2,6	3,7	2,2	0,1	0,8	1,0
Оңтүстік Қазақстан	8,8	5,8	11,7	4,3	4,9	5,0
Павлодар	3,1	3,5	2,6	2,6	2,2	1,8
Солтүстік Қазақстан	4,0	4,6	6,7	2,7	3,5	2,4
Шығыс Қазақстан	3,1	3,2	4,4	2,5	2,6	4,1

жалғасы

	соның ішінде, жасы					
	45-54			55-64		
	2005	2006	2007	2005	2006	2007
Қазақстан Республикасы	32,8	35,0	41,3	14,1	12,7	14,2
Ақмола	3,8	3,5	3,6	3,0	2,1	3,0
Ақтөбе	1,6	1,6	2,7	0,2	0,2	0,7
Алматы	5,6	4,4	6,8	1,0	0,3	1,1
Атырау	0,4	1,6	1,9	0,1	0,9	0,5
Батыс Қазақстан	1,1	2,6	2,7	0,6	0,5	0,2
Жамбыл	2,5	1,5	2,5	3,8	2,9	1,8
Қарағанды	0,9	1,1	2,4	0,1	0,7	0,6
Қостанай	0,9	1,2	3,3	0,2	0,1	0,6
Қызылорда	1,9	3,0	2,1	0,5	1,1	0,4
Маңғыстау	2,0	0,8	0,2	0,0	0,1	0,2
Оңтүстік Қазақстан	5,1	5,6	4,1	1,7	1,0	2,2
Павлодар	1,7	2,1	2,7	0,2	0,2	0,6
Солтүстік Қазақстан	2,3	3,0	2,5	1,1	1,1	1,0
Шығыс Қазақстан	3,0	2,8	3,8	1,7	1,4	1,4

Жұмыссыз ауыл халқы білім деңгейі бойынша

мың адам

	Барлығы			соның ішінде білімі барлар		
				жоғары және аяқталмаған жоғары		
	2005	2006	2007	2005	2006	2007
Қазақстан Республикасы	238,1	234,6	249,0	19,5	18,2	23,1
Ақмола	18,0	18,2	19,0	1,7	1,3	1,2
Ақтөбе	12,6	10,8	10,6	1,3	0,5	1,1
Алматы	44,9	43,2	44,5	4,3	5,1	7,1
Атырау	9,3	9,1	9,6	0,2	1,1	1,1
Батыс Қазақстан	17,0	16,1	14,7	1,0	1,1	0,6
Жамбыл	21,3	20,4	21,3	2,5	0,8	1,8
Қарағанды	6,9	7,5	12,5	0,3	0,4	1,1
Қостанай	14,3	14,2	16,5	1,2	1,9	1,7
Қызылорда	16,2	15,1	13,5	0,4	0,2	0,8
Маңғыстау	6,2	6,1	5,4	0,5	1,5	0,9
Оңтүстік Қазақстан	32,5	33,5	38,3	3,1	2,8	3,1
Павлодар	8,8	8,4	8,6	0,2	0,1	0,2
Солтүстік Қазақстан	14,5	16,6	16,1	0,5	0,4	1,2
Шығыс Қазақстан	15,5	15,3	18,4	2,3	1,0	1,1

жалғасы

	соның ішінде білімі барлар					
	орта кәсіптік (арнаулы)			негізгі, орта, жалпы, бастауыш		
	2005	2006	2007	2005	2006	2007
Қазақстан Республикасы	35,6	44,2	45,2	182,9	172,3	180,7
Ақмола	6,7	8,8	7,1	9,6	8,1	10,7
Ақтөбе	2,0	3,5	3,2	9,4	6,8	6,3
Алматы	6,7	6,8	7,5	33,9	31,2	29,9
Атырау	0,5	2,0	2,0	8,6	6,0	6,5
Батыс Қазақстан	1,9	2,1	2,1	14,1	12,9	12,1
Жамбыл	2,8	2,3	3,2	16,1	17,3	16,3
Қарағанды	1,8	2,0	1,5	4,9	5,2	9,9
Қостанай	0,8	3,3	2,8	12,2	9,0	12,0
Қызылорда	1,8	1,3	2,4	14,0	13,7	10,3
Маңғыстау	1,9	3,4	2,3	3,8	1,1	2,1
Оңтүстік Қазақстан	3,6	2,5	2,6	25,8	28,2	32,5
Павлодар	1,4	1,4	0,9	7,2	7,0	7,5
Солтүстік Қазақстан	2,3	2,7	3,2	11,7	13,5	11,7
Шығыс Қазақстан	1,4	2,0	4,4	11,8	12,3	12,9

Жұмыссыз ауыл халқы жұмыспен қамтылмау ұзақтығы бойынша*)

мың адам

	Барлығы			олардан жұмыс істемегендер					
				1 айдан аз			1 айдан 3 айға дейін		
	2005	2006	2007	2005	2006	2007	2005	2006	2007
Қазақстан Республикасы	224,5	217,0	236,5	7,5	6,0	10,0	25,9	23,5	50,0
Ақмола	18,0	18,2	19,0	0,9	0,4	-	0,8	0,3	8,2
Ақтөбе	12,6	10,8	10,6	-	0,3	3,8	1,9	2,3	3,7
Алматы	44,9	42,6	43,7	1,9	2,7	3,1	9,8	5,4	18,3
Атырау	9,1	9,1	9,6	-	-	0,4	0,3	0,4	1,3
Батыс Қазақстан	16,9	15,9	14,7	0,0	-	0,2	0,3	0,3	3,2
Жамбыл	13,2	11,9	14,3	0,1	-	-	2,3	2,6	2,3
Қарағанды	6,2	7,1	11,9	0,8	0,3	0,0	1,1	0,3	0,2
Қостанай	10,1	9,4	15,0	0,2	0,2	-	0,6	1,1	1,6
Қызылорда	16,1	13,2	11,8	-	0,4	-	0,2	0,6	0,5
Маңғыстау	6,2	6,1	5,4	-	-	0,1	0,1	1,5	1,0
Оңтүстік Қазақстан	32,4	32,8	37,8	2,2	0,8	1,2	3,8	2,9	3,9
Павлодар	8,7	8,4	8,6	0,6	0,2	0,2	3,3	3,1	2,9
Солтүстік Қазақстан	14,5	16,1	15,9	0,0	0,1	0,6	0,4	1,6	0,6
Шығыс Қазақстан	15,5	15,3	18,4	0,7	0,6	0,4	1,0	1,1	2,1

жалғасы

	олардан жұмыс істемегендер					
	3 айдан 6 айға дейін			6 айдан 12 айға дейін		
	2005	2006	2007	2005	2006	2007
Қазақстан Республикасы	40,8	32,9	45,7	34,9	38,5	31,0
Ақмола	0,9	2,0	0,5	10,8	12,2	8,7
Ақтөбе	2,8	3,1	1,1	2,7	1,4	1,1
Алматы	20,7	6,8	12,8	3,1	4,4	2,8
Атырау	0,5	-	3,7	0,1	1,5	1,3
Батыс Қазақстан	0,4	0,7	-	0,9	0,4	0,2
Жамбыл	0,3	-	0,2	0,6	1,6	-
Қарағанды	0,8	0,6	0,4	0,4	0,5	1,2
Қостанай	1,3	3,2	3,9	1,9	1,7	2,8
Қызылорда	3,5	2,7	3,3	4,2	2,7	2,9
Маңғыстау	1,0	2,7	3,0	2,7	1,7	0,7
Оңтүстік Қазақстан	4,7	5,1	6,3	2,6	4,4	2,6
Павлодар	0,8	1,5	2,1	1,2	1,4	1,7
Солтүстік Қазақстан	0,9	1,2	3,2	2,6	3,9	3,6
Шығыс Қазақстан	2,3	3,3	5,1	1,3	0,8	1,6

жалғасы

	олардан жұмыс істемегендер					
	жыл және одан көп			ешуақытта жұмыс істемегендер		
	2005	2006	2007	2005	2006	2007
Қазақстан Республикасы	70,1	66,1	56,6	45,3	50,1	43,2
Ақмола	4,2	3,4	1,6	0,4	-	-
Ақтөбе	2,3	1,2	0,5	3,1	2,5	0,3
Алматы	4,4	5,8	3,6	5,0	17,5	3,1
Атырау	2,8	4,5	2,0	5,4	2,7	0,9
Батыс Қазақстан	11,2	11,7	9,6	4,1	2,8	1,5
Жамбыл	6,1	6,7	3,0	3,7	1,0	8,8
Қарағанды	1,4	3,4	7,2	1,7	2,1	2,8
Қостанай	3,4	2,5	5,3	2,6	0,7	1,4
Қызылорда	1,9	2,4	2,0	6,3	4,3	3,1
Маңғыстау	1,8	0,1	0,6	0,7	0,2	-
Оңтүстік Қазақстан	15,7	11,3	8,9	3,6	8,4	14,9
Павлодар	2,5	1,5	1,2	0,3	0,6	0,5
Солтүстік Қазақстан	7,9	6,5	5,1	2,8	2,8	2,7
Шығыс Қазақстан	4,5	5,1	6,0	5,7	4,5	3,2

*) «Жұмыссыздар» ретінде сыныпталатын зейнеткерлердің, күндізгі оқу нысаны оқушыларының, мүгедектердің есебінен.

Жұмыспен қамтылмау себептері бойынша жұмыссыз ауыл халқы

мың адам

	Барлығы			олардан жұмыстан босатылғандары					
				кәсіпорынның таратылуына байланысты			штаттың қысқаруына байланысты		
	2005	2006	2007	2005	2006	2007	2005	2006	2007
Қазақстан Республикасы	238,1	234,6	249,0	7,5	7,3	7,2	18,3	18,6	32,5
Ақмола	18,0	18,2	19,0	1,1	2,8	3,6	10,4	10,5	13,6
Ақтөбе	12,6	10,8	10,6	1,0	0,4	0,4	0,6	1,5	1,7
Алматы	44,9	43,2	44,5	0,5	0,1	0,4	2,5	0,8	5,8
Атырау	9,3	9,1	9,6	0,1	-	0,1	0,5	0,6	6,1
Батыс Қазақстан	17,0	16,1	14,7	0,5	0,3	0,3	0,4	0,5	0,5
Жамбыл	21,3	20,4	21,3	-	0,3	-	0,2	0,9	0,7
Қарағанды	6,9	7,5	12,5	0,0	0,1	-	0,2	0,4	1,0
Қостанай	14,3	14,2	16,5	1,1	-	-	0,7	-	0,6
Қызылорда	16,2	15,1	13,5	2,1	1,5	1,6	0,5	1,6	0,5
Маңғыстау	6,2	6,1	5,4	-	-	-	0,0	0,1	1,2
Оңтүстік Қазақстан	32,5	33,5	38,3	0,2	1,2	0,2	0,7	0,5	0,2
Павлодар	8,8	8,4	8,6	0,1	0,3	0,0	0,3	0,1	0,1
Солтүстік Қазақстан	14,5	16,6	16,1	0,3	-	0,4	1,0	0,8	0,2
Шығыс Қазақстан	15,5	15,3	18,4	0,5	0,4	0,2	0,4	0,3	0,4

жалғасы

	олардан жұмыспен қамтылмағандар								
	өз еркімен жұмыстан босатылуына байланысты			келісім-шарт мерзімінің бітуіне байланысты			кәсіпкерлік қызметтің аяқталуына байланысты		
	2005	2006	2007	2005	2006	2007	2005	2006	2007
Қазақстан Республикасы	14,5	14,6	26,0	15,5	12,4	12,0	0,7	0,4	0,2
Ақмола	2,1	1,8	0,6	0,2	0,3	0,1	-	-	-
Ақтөбе	-	0,5	0,1	0,6	0,7	0,5	-	-	-
Алматы	6,2	2,7	11,6	7,3	4,8	5,4	0,2	-	0,2
Атырау	-	1,0	0,5	0,2	2,1	0,2	-	-	-
Батыс Қазақстан	0,7	0,8	0,3	0,3	0,2	0,8	0,1	-	-
Жамбыл	-	-	0,6	0,4	0,4	0,3	-	-	-
Қарағанды	1,1	0,8	2,8	0,8	0,3	0,6	0,0	-	-
Қостанай	0,6	0,2	1,0	0,4	0,6	0,9	-	-	-
Қызылорда	0,4	0,2	0,2	1,3	0,2	0,6	-	0,3	-
Маңғыстау	0,2	3,3	3,2	0,1	0,5	0,4	-	-	-
Оңтүстік Қазақстан	0,3	0,3	-	0,8	0,1	-	0,1	-	-
Павлодар	0,3	0,1	0,3	0,6	0,1	0,3	-	-	-
Солтүстік Қазақстан	0,6	0,6	0,8	0,5	0,7	1,0	0,0	-	-
Шығыс Қазақстан	2,0	2,3	4,0	2,1	1,5	1,0	0,3	0,1	-

жалғасы

	олардан жұмыспен қамтылмағандар											
	үй шаруашылығын жүргізуге байланысты			оқу орнын бітіргеннен кейін жұмыстың болмауына байланысты			кез келген жұмыстың болмауына байланысты			өзге себептерге байланысты		
	2005	2006	2007	2005	2006	2007	2005	2006	2007	2005	2006	2007
Қазақстан Республикасы	25,4	15,1	27,4	31,2	40,3	21,5	108,9	101,7	100,4	15,9	24,1	21,8
Ақмола	1,7	0,7	0,3	0,2	-	-	2,4	1,6	0,5	-	0,6	0,2
Ақтөбе	1,9	0,9	1,6	0,9	1,4	-	7,2	5,0	5,6	0,6	0,5	0,6
Алматы	10,1	2,7	5,1	3,4	16,3	2,9	14,4	13,9	7,6	0,2	1,8	5,3
Атырау	0,1	0,9	0,6	5,4	2,7	0,9	2,5	1,7	0,8	0,4	0,1	0,3
Батыс Қазақстан	-	0,6	0,3	3,5	2,2	1,1	11,5	11,3	11,3	0,1	0,2	0,1
Жамбыл	4,2	1,7	7,5	0,6	-	0,5	7,6	7,5	4,5	8,5	9,6	7,3
Қарағанды	0,2	0,6	0,9	1,7	2,1	2,8	2,1	2,8	3,9	0,7	0,5	0,6
Қостанай	0,1	0,5	3,7	1,5	0,7	1,0	5,3	6,7	6,7	4,6	5,5	2,8
Қызылорда	1,9	2,8	3,5	4,0	2,7	2,2	5,8	3,8	2,7	0,1	2,1	2,3
Маңғыстау	-	-	-	-	-	-	5,9	2,1	0,7	-	-	-
Оңтүстік Қазақстан	2,9	1,1	1,8	2,7	6,8	5,4	24,1	21,6	29,2	0,7	2,1	1,5
Павлодар	1,0	0,2	0,4	0,2	0,6	0,4	6,2	6,7	6,8	0,1	0,4	0,2
Солтүстік Қазақстан	0,9	1,8	0,9	2,8	2,6	2,2	8,5	9,5	10,4	-	0,6	0,3
Шығыс Қазақстан	0,3	0,7	0,7	4,3	2,3	2,1	5,4	7,7	9,8	0,1	0,1	0,3

Жұмыс режимі бойынша жұмыс іздестіріп жүрген жұмыссыз ауыл халқы

мың адам

	Барлығы			одан мына мерзімге жұмыс іздестіріп жүргендер					
				белгісіз мерзімге, толық жұмыс аптасымен (күнімен)			белгісіз мерзімге, толық емес жұмыс аптасымен (күнімен)		
	2005	2006	2007	2005	2006	2007	2005	2006	2007
Қазақстан Республикасы	238,1	234,6	249,0	50,1	71,4	76,8	11,0	10,3	4,7
Ақмола	18,0	18,2	19,0	2,9	4,6	0,5	-	-	-
Ақтөбе	12,6	10,8	10,6	1,9	2,9	7,0	1,0	-	-
Алматы	44,9	43,2	44,5	10,9	8,6	26,4	6,1	3,6	0,2
Атырау	9,3	9,1	9,6	3,2	4,4	3,7	-	0,3	-
Батыс Қазақстан	17,0	16,1	14,7	2,4	2,3	2,7	0,2	0,1	0,3
Жамбыл	21,3	20,4	21,3	1,1	13,2	1,9	-	0,8	-
Қарағанды	6,9	7,5	12,5	0,9	3,3	2,1	0,5	1,0	0,1
Қостанай	14,3	14,2	16,5	2,5	2,7	2,8	0,3	0,3	-
Қызылорда	16,2	15,1	13,5	2,9	4,5	4,0	-	2,0	1,1
Маңғыстау	6,2	6,1	5,4	2,4	5,7	1,2	0,2	0,1	-
Оңтүстік Қазақстан	32,5	33,5	38,3	6,2	8,0	12,3	1,8	1,3	1,8
Павлодар	8,8	8,4	8,6	3,2	2,5	2,3	0,0	-	0,8
Солтүстік Қазақстан	14,5	16,6	16,1	3,9	3,9	3,9	0,3	0,8	0,2
Шығыс Қазақстан	15,5	15,3	18,4	5,8	4,7	6,2	0,8	0,1	0,2

жалғасы

	одан мына мерзімге жұмыс іздестіріп жүргендер								
	белгісіз мерзімге, толық жұмыс аптасымен (күнімен)			белгісіз мерзімге, толық емес жұмыс аптасымен (күнімен)			кез келген		
	2005	2006	2007	2005	2006	2007	2005	2006	2007
Қазақстан Республикасы	39,1	34,3	64,4	3,0	10,2	5,2	134,8	108,4	97,9
Ақмола	1,5	3,0	7,3	0,5	-	0,2	13,2	10,7	11,0
Ақтөбе	2,8	0,5	0,7	-	0,5	-	7,0	7,0	2,9
Алматы	3,8	10,2	7,2	1,0	1,2	0,3	23,1	19,5	10,4
Атырау	0,3	0,2	0,5	-	-	-	5,8	4,2	5,4
Батыс Қазақстан	2,6	0,8	1,1	0,4	0,5	0,2	11,5	12,5	10,4
Жамбыл	11,7	4,8	16,2	-	-	-	8,5	1,6	3,2
Қарағанды	1,7	0,3	0,5	0,2	0,4	1,7	3,7	2,5	8,1
Қостанай	1,0	0,9	1,9	-	6,5	-	10,5	3,8	11,8
Қызылорда	1,5	0,5	1,0	0,0	0,1	0,5	11,8	8,0	6,9
Маңғыстау	3,6	0,2	3,4	-	-	0,5	0,0	0,1	0,3
Оңтүстік Қазақстан	3,7	5,1	11,0	0,6	0,3	1,0	20,2	18,8	12,2
Павлодар	1,8	1,0	1,7	-	0,0	-	3,8	4,9	3,8
Солтүстік Қазақстан	2,1	2,8	5,1	0,2	0,3	0,3	8,1	8,8	6,6
Шығыс Қазақстан	1,1	3,9	6,8	0,2	0,5	0,3	7,7	6,2	4,9

Жұмыспен қамтылу статусы бойынша жұмыс іздестіріп жүрген жұмыссыз ауыл халқы

мың адам

	барлығы			олардан жұмыс іздестіріп жүргендер								
				жалдама қызметкерлер ретінде			өз бетінше жұмыспен қамтылғандар ретінде			кез келген жұмысты		
	2005	2006	2007	2005	2006	2007	2005	2006	2007	2005	2006	2007
Қазақстан Республикасы	238,1	234,6	249,0	95,9	96,3	116,9	1,4	1,6	2,3	140,8	136,7	129,7
Ақмола	18,0	18,2	19,0	6,6	6,5	8,0	-	-	-	11,5	11,7	11,0
Ақтөбе	12,6	10,8	10,6	4,5	3,7	5,5	-	-	-	8,1	7,1	5,1
Алматы	44,9	43,2	44,5	19,6	22,8	30,0	-	0,6	0,4	25,3	19,7	14,1
Атырау	9,3	9,1	9,6	2,4	4,9	3,2	-	-	-	6,9	4,2	6,5
Батыс Қазақстан	17,0	16,1	14,7	4,6	2,6	1,3	0,3	0,1	0,4	12,0	13,4	13,0
Жамбыл	21,3	20,4	21,3	16,6	18,5	19,4	0,8	-	-	3,9	1,9	2,0
Қарағанды	6,9	7,5	12,5	3,1	4,1	3,3	-	-	-	3,8	3,4	9,3
Қостанай	14,3	14,2	16,5	4,4	3,0	4,0	-	-	0,2	9,9	11,3	12,3
Қызылорда	16,2	15,1	13,5	4,8	6,3	6,3	-	0,4	0,4	11,5	8,4	6,9
Маңғыстау	6,2	6,1	5,4	5,6	6,0	4,8	-	-	-	0,6	0,1	0,6
Оңтүстік Қазақстан	32,5	33,5	38,3	8,1	4,3	14,1	-	0,1	0,8	24,4	29,1	23,4
Павлодар	8,8	8,4	8,6	3,9	2,2	2,9	0,1	0,1	-	4,8	6,1	5,6
Солтүстік Қазақстан	14,5	16,6	16,1	4,5	5,1	6,4	-	0,2	-	10,0	11,3	9,7
Шығыс Қазақстан	15,5	15,3	18,4	7,1	6,4	7,7	0,2	-	0,2	8,1	8,9	10,5

Жалдамалы қызметкерлер ретінде жұмыс іздестіріп жүрген жұмыссыз ауыл халқы

мың адам

	жұмыссыздар санынан жұмыс іздестіріп жүргендер											
	мемлекеттік ұйымдарда			мемлекеттік емес ұйымдарда			жеке тұлғаларда			шаруа (фермер) қожалықтарында		
	2005	2006	2007	2005	2006	2007	2005	2006	2007	2005	2006	2007
Қазақстан Республикасы	65,4	61,0	76,2	16,6	22,6	30,4	5,1	8,2	8,2	8,7	4,4	2,0
Ақмола	6,1	5,6	6,5	0,3	0,9	0,6	0,2	-	0,9	-	-	-
Ақтөбе	3,8	3,0	5,2	0,5	0,6	0,3	-	-	-	0,2	-	-
Алматы	11,8	11,3	15,5	3,2	5,4	10,8	0,2	3,9	3,4	4,4	2,3	0,2
Атырау	2,0	3,8	3,0	0,4	0,1	0,0	-	0,9	0,2	-	-	-
Батыс Қазақстан	2,6	1,8	1,3	0,4	0,0	0,0	0,2	0,2	-	1,4	0,5	-
Жамбыл	13,4	14,6	19,4	0,1	2,5	0,0	3,0	1,4	-	0,1	-	-
Қарағанды	1,9	2,6	1,6	0,9	1,1	1,2	0,2	0,2	0,4	0,2	0,2	-
Қостанай	1,2	2,1	2,1	2,7	0,9	1,3	0,0	-	0,3	0,5	-	0,3
Қызылорда	2,5	3,9	4,1	1,6	2,2	1,2	0,2	0,1	0,4	0,5	0,1	0,6
Маңғыстау	4,6	1,3	0,0	1,0	4,6	4,6	-	0,1	0,2	-	-	-
Оңтүстік Қазақстан	6,0	3,1	10,1	1,3	0,7	2,8	0,2	0,4	1,3	0,6	0,1	-
Павлодар	3,3	1,4	1,2	0,3	0,6	1,0	0,1	0,2	0,7	0,2	0,1	-
Солтүстік Қазақстан	2,4	3,0	3,7	1,5	1,3	2,2	0,2	0,3	-	0,4	0,5	0,6
Шығыс Қазақстан	3,8	3,6	2,6	2,4	1,7	4,5	0,6	0,5	0,5	0,3	0,7	0,2

6. ЭКОНОМИКАЛЫҚ ТҰРҒЫДАН ЕНЖАР ХАЛЫҚ

6.1. Экономикалық тұрғыдан енжар халық

Экономикалық тұрғыдан енжар халық жынысы бойынша

мың адам

	Барлығы			соның ішінде					
				ерлер			әйелдер		
	2005	2006	2007	2005	2006	2007	2005	2006	2007
Қазақстан Республикасы	3 476,9	3 493,9	3 463,2	1 329,2	1 362,2	1 345,0	2 147,8	2 131,7	2 118,2
Ақмола	158,0	155,6	156,0	60,1	61,6	60,8	97,9	94,0	95,2
Ақтөбе	130,5	131,9	133,1	55,7	55,1	57,5	74,7	76,8	75,6
Алматы	381,7	386,2	388,0	154,4	156,1	163,5	227,3	230,1	224,4
Атырау	98,9	102,3	97,9	37,6	40,2	38,2	61,3	62,1	59,7
Батыс Қазақстан	145,5	147,9	147,8	50,2	53,4	56,1	95,3	94,5	91,7
Жамбыл	214,9	207,7	176,5	78,2	82,0	60,5	136,7	125,8	116,0
Қарағанды	313,4	315,5	319,8	120,8	116,1	113,7	192,7	199,4	206,1
Қостанай	168,9	168,6	166,7	58,2	57,0	56,7	110,7	111,6	110,0
Қызылорда	115,5	124,4	121,8	43,0	50,8	51,3	72,5	73,6	70,5
Маңғыстау	55,7	69,7	77,1	14,8	29,4	29,4	40,9	40,3	47,7
Оңтүстік Қазақстан	452,4	446,4	450,7	180,6	184,2	178,6	271,8	262,2	272,0
Павлодар	193,8	188,0	181,6	72,5	66,6	64,0	121,3	121,4	117,7
Солтүстік Қазақстан	135,9	136,0	138,7	56,3	54,0	54,7	79,6	82,0	84,1
Шығыс Қазақстан	401,2	391,4	382,9	147,1	147,1	145,0	254,0	244,3	237,9
Астана қаласы	143,4	150,0	157,1	59,2	65,5	68,3	84,2	84,4	88,8
Алматы қаласы	367,3	372,3	367,6	140,4	143,0	146,7	226,9	229,3	220,8

Халықтың экономикалық тұрғыдан енжарлығының жынысы бойынша деңгейі

пайызбен

	Барлығы			соның ішінде					
				ерлер			әйелдер		
	2005	2006	2007	2005	2006	2007	2005	2006	2007
Қазақстан Республикасы	30,6	30,3	29,6	24,8	25,1	24,4	35,7	35,0	34,3
Ақмола	27,4	26,9	26,7	22,1	22,6	22,1	32,2	30,8	30,8
Ақтөбе	25,9	25,7	25,6	23,4	22,8	23,4	28,1	28,4	27,5
Алматы	32,2	32,1	31,7	26,9	26,8	27,6	37,1	37,1	35,6
Атырау	30,0	30,3	28,5	23,9	24,9	23,2	35,7	35,3	33,4
Батыс Қазақстан	31,3	31,5	31,1	22,8	24,0	24,9	39,0	38,3	36,7
Жамбыл	30,2	28,9	24,3	23,1	24,0	17,6	36,6	33,4	30,5
Қарағанды	29,8	29,9	30,1	24,9	23,9	23,2	34,0	35,0	35,9
Қостанай	23,3	23,3	22,9	17,2	16,9	16,8	28,5	28,8	28,2
Қызылорда	27,7	29,4	28,3	20,9	24,4	24,3	34,2	34,2	32,3
Маңғыстау	22,8	26,9	28,4	12,7	23,2	22,2	32,1	30,3	34,3
Оңтүстік Қазақстан	30,9	29,8	29,4	25,4	25,4	24,1	36,0	34,0	34,4
Павлодар	32,5	31,5	30,2	26,2	24,1	23,0	38,0	37,9	36,4
Солтүстік Қазақстан	25,6	25,6	26,0	22,5	21,6	21,7	28,3	29,2	30,0
Шығыс Қазақстан	34,8	34,1	33,4	27,3	27,5	27,2	41,3	39,9	38,8
Астана қаласы	32,9	33,1	33,3	28,2	30,1	29,8	37,1	36,0	36,6
Алматы қаласы	37,2	36,7	35,2	32,3	32,0	31,9	41,1	40,3	37,8

Экономикалық тұрғыдан енжар халық жас топтары бойынша

мың адам

	Барлығы			соның ішінде, жасы					
				15			16-24		
	2005	2006	2007	2005	2006	2007	2005	2006	2007
Қазақстан Республикасы	3 476,9	3 493,9	3 463,2	159,5	181,0	159,5	1 248,6	1 254,4	1 301,0
Ақмола	158,0	155,6	156,0	5,7	6,0	6,3	52,7	60,8	54,8
Ақтөбе	130,5	131,9	133,1	7,0	9,2	4,0	53,3	50,8	60,5
Алматы	381,7	386,2	388,0	17,6	24,6	23,1	154,7	149,2	148,9
Атырау	98,9	102,3	97,9	6,2	6,7	4,1	35,1	37,9	37,9
Батыс Қазақстан	145,5	147,9	147,8	7,6	6,7	7,1	41,5	45,4	47,6
Жамбыл	214,9	207,7	176,5	8,7	9,0	9,9	68,9	67,4	63,2
Қарағанды	313,4	315,5	319,8	11,6	14,8	9,5	107,5	99,6	104,1
Қостанай	168,9	168,6	166,7	1,9	6,8	4,7	45,3	31,5	43,4
Қызылорда	115,5	124,4	121,8	6,5	7,1	5,6	39,5	45,0	54,3
Маңғыстау	55,7	69,7	77,1	3,1	5,8	7,8	19,5	28,9	32,3
Оңтүстік Қазақстан	452,4	446,4	450,7	31,2	32,2	31,8	179,5	185,3	185,7
Павлодар	193,8	188,0	181,6	12,4	10,6	9,8	73,8	68,3	71,4
Солтүстік Қазақстан	135,9	136,0	138,7	9,3	9,8	6,0	48,4	48,2	54,3
Шығыс Қазақстан	401,2	391,4	382,9	19,9	21,3	19,3	114,8	118,0	120,5
Астана қаласы	143,4	150,0	157,1	2,1	1,6	2,8	75,1	75,4	76,3
Алматы қаласы	367,3	372,3	367,6	8,9	8,8	7,6	139,0	142,4	145,7

жалғасы

	соның ішінде, жасы								
	25-34			35-44			45-54		
	2005	2006	2007	2005	2006	2007	2005	2006	2007
Қазақстан Республикасы	227,9	240,2	209,4	148,4	135,8	130,5	196,5	194,7	177,9
Ақмола	12,6	7,3	6,9	6,1	3,5	2,9	10,4	6,9	5,4
Ақтөбе	2,8	5,8	2,8	2,7	3,0	2,6	3,6	3,0	2,2
Алматы	24,1	28,8	30,6	19,2	16,0	20,2	22,3	22,7	19,7
Атырау	4,6	6,8	6,0	5,3	5,1	5,5	9,0	8,3	6,9
Батыс Қазақстан	8,3	10,8	8,3	10,6	7,6	7,3	10,8	9,1	9,3
Жамбыл	32,2	31,3	15,8	15,1	13,8	9,9	17,2	17,7	10,4
Қарағанды	19,5	21,1	26,5	8,3	11,0	12,1	14,7	17,3	19,0
Қостанай	5,7	9,2	2,7	3,5	4,2	3,5	5,1	5,6	5,7
Қызылорда	11,3	11,8	10,0	6,2	6,8	3,7	9,8	9,6	5,8
Маңғыстау	6,2	8,7	8,3	3,8	3,6	4,2	2,9	2,3	5,7
Оңтүстік Қазақстан	32,6	27,5	25,4	18,1	13,7	16,6	24,9	23,3	24,2
Павлодар	10,0	11,0	8,5	7,3	6,2	5,2	7,9	9,3	7,6
Солтүстік Қазақстан	4,8	5,7	5,4	3,5	3,0	2,0	6,3	6,4	6,6
Шығыс Қазақстан	19,2	18,7	20,1	13,3	15,2	12,0	27,6	22,4	19,2
Астана қаласы	8,9	12,8	15,2	8,8	7,4	8,8	8,5	11,9	12,8
Алматы қаласы	25,1	22,7	17,0	16,5	15,7	14,0	15,4	18,9	17,4

жалғасы

	соның ішінде, жасы					
	55-64			65 және одан асқандар		
	2005	2006	2007	2005	2006	2007
Қазақстан Республикасы	411,4	378,8	355,0	1 084,6	1 109,0	1 130,0
Ақмола	18,2	20,9	22,0	52,4	50,2	57,6
Ақтөбе	14,9	14,9	11,3	46,2	45,2	49,7
Алматы	37,0	38,6	38,4	106,8	106,3	107,1
Атырау	12,3	11,3	12,4	26,5	26,1	25,0
Батыс Қазақстан	17,1	16,3	14,6	49,7	52,0	53,5
Жамбыл	25,7	21,3	19,8	47,0	47,2	47,5
Қарағанды	38,0	35,9	34,5	113,9	115,8	114,2
Қостанай	17,2	19,8	16,1	90,2	91,5	90,6
Қызылорда	15,7	13,4	11,1	26,5	30,7	31,3
Маңғыстау	8,3	7,0	7,0	11,8	13,4	11,8
Оңтүстік Қазақстан	58,7	52,3	51,0	107,3	112,1	116,0
Павлодар	18,6	19,2	18,7	63,8	63,3	60,4
Солтүстік Қазақстан	11,8	11,6	12,7	51,8	51,3	51,7
Шығыс Қазақстан	68,6	54,9	48,4	137,9	140,8	143,4
Астана қаласы	12,5	13,0	11,9	27,5	27,9	29,3
Алматы қаласы	37,0	28,5	24,9	125,3	135,2	140,9

Экономикалық тұрғыдан енжар халықтың жас топтары бойынша деңгейі

пайызбен

	Барлығы			соның ішінде, жасы					
				15			16-24		
	2005	2006	2007	2005	2006	2007	2005	2006	2007
Қазақстан Республикасы	30,6	30,3	29,6	86,5	89,1	92,5	48,1	47,8	49,3
Ақмола	27,4	26,9	26,7	94,7	98,9	100,0	42,6	47,0	41,1
Ақтөбе	25,9	25,7	25,6	100,0	96,4	88,8	49,1	40,0	51,9
Алматы	32,2	32,1	31,7	86,3	95,0	87,1	53,3	54,0	56,5
Атырау	30,0	30,3	28,5	100,0	100,0	100,0	40,6	43,4	41,3
Батыс Қазақстан	31,3	31,5	31,1	82,9	77,5	76,3	38,8	42,5	43,0
Жамбыл	30,2	28,9	24,3	71,8	61,3	96,9	40,5	41,2	37,6
Қарағанды	29,8	29,9	30,1	83,0	84,2	83,8	48,5	45,8	48,5
Қостанай	23,3	23,3	22,9	19,0	63,4	91,1	30,2	20,7	29,1
Қызылорда	27,7	29,4	28,3	85,9	84,9	81,1	37,7	42,7	49,9
Маңғыстау	22,8	26,9	28,4	86,8	100,0	91,6	37,6	56,8	49,2
Оңтүстік Қазақстан	30,9	29,8	29,4	94,0	96,9	97,6	45,3	44,2	44,4
Павлодар	32,5	31,5	30,2	92,9	90,9	93,4	56,7	58,1	59,1
Солтүстік Қазақстан	25,6	25,6	26,0	88,6	86,5	92,4	44,5	44,4	48,7
Шығыс Қазақстан	34,8	34,1	33,4	97,6	94,8	100,0	49,8	49,3	49,4
Астана қаласы	32,9	33,1	33,3	100,0	100,0	100,0	74,6	74,3	79,2
Алматы қаласы	37,2	36,7	35,2	100,0	100,0	96,6	64,2	64,0	65,2

жалғасы

	соның ішінде, жасы								
	25-34			35-44			45-54		
	2005	2006	2007	2005	2006	2007	2005	2006	2007
Қазақстан Республикасы	9,0	9,4	8,0	7,1	6,6	6,4	10,5	9,9	8,9
Ақмола	10,6	6,3	6,0	6,2	3,8	3,0	9,5	6,1	5,0
Ақтөбе	2,2	5,2	2,1	2,6	2,9	2,7	4,7	3,8	2,5
Алматы	9,3	10,5	10,4	8,7	7,7	9,5	11,6	10,9	9,4
Атырау	6,3	9,1	7,9	7,7	7,9	8,5	19,1	15,4	12,3
Батыс Қазақстан	9,0	11,4	9,0	12,0	8,6	8,5	13,6	11,1	10,9
Жамбыл	18,7	17,7	8,9	12,4	10,6	7,6	14,4	15,5	8,9
Қарағанды	8,8	9,4	11,2	4,5	6,1	6,8	8,0	9,3	10,0
Қостанай	4,0	6,6	1,8	2,6	3,3	2,8	4,1	4,3	4,4
Қызылорда	10,4	10,9	9,2	8,1	9,0	4,7	15,7	14,8	8,9
Маңғыстау	8,8	11,0	12,3	6,8	5,9	7,1	8,5	7,2	15,0
Оңтүстік Қазақстан	9,3	8,0	7,0	6,6	5,1	6,0	12,1	10,6	10,6
Павлодар	8,8	8,6	6,7	6,0	5,7	4,7	8,4	8,7	7,1
Солтүстік Қазақстан	4,8	5,7	5,2	3,8	3,6	2,5	6,3	6,1	6,2
Шығыс Қазақстан	8,1	8,3	9,1	7,0	8,1	6,5	12,6	10,3	8,8
Астана қаласы	7,9	11,0	11,9	10,4	8,5	10,0	11,4	14,6	14,4
Алматы қаласы	11,4	9,8	6,9	8,9	8,9	7,7	10,1	11,2	10,1

жалғасы

	соның ішінде, жасы					
	55-64			65 және одан асқандар		
	2005	2006	2007	2005	2006	2007
Қазақстан Республикасы	44,4	40,4	36,7	92,6	92,4	92,7
Ақмола	27,4	29,3	33,6	96,2	99,5	98,9
Ақтөбе	48,2	44,0	34,9	95,6	93,8	96,8
Алматы	40,7	41,0	38,4	93,5	91,4	92,5
Атырау	57,9	50,1	51,1	97,2	97,3	97,3
Батыс Қазақстан	47,1	47,0	41,1	93,8	94,3	94,6
Жамбыл	42,9	32,4	28,7	84,6	88,8	90,8
Қарағанды	40,6	37,5	34,3	86,8	87,0	85,7
Қостанай	27,6	33,0	24,8	88,0	87,4	88,8
Қызылорда	53,0	46,7	39,6	92,5	96,2	92,0
Маңғыстау	49,9	43,5	36,6	100,0	93,0	89,4
Оңтүстік Қазақстан	62,5	54,5	52,0	99,3	99,3	98,6
Павлодар	36,5	36,8	34,1	90,2	89,2	85,6
Солтүстік Қазақстан	24,4	24,8	24,2	71,8	69,1	73,7
Шығыс Қазақстан	59,1	48,0	42,1	99,3	99,3	99,3
Астана қаласы	36,5	34,9	30,6	99,1	98,0	96,3
Алматы қаласы	49,4	41,3	36,1	98,6	98,4	98,2

Экономикалық тұрғыдан енжар халық білім деңгейі бойынша

мың адам

	Барлығы			соның ішінде білімі барлар		
				жоғары және аяқталмаған жоғары		
	2005	2006	2007	2005	2006	2007
Қазақстан Республикасы	3 476,9	3 493,9	3 463,2	501,5	528,5	526,9
Ақмола	158,0	155,6	156,0	20,7	24,9	21,4
Ақтөбе	130,5	131,9	133,1	18,1	15,5	19,3
Алматы	381,7	386,2	388,0	31,8	39,8	47,1
Атырау	98,9	102,3	97,9	10,8	15,7	18,4
Батыс Қазақстан	145,5	147,9	147,8	12,4	15,2	14,7
Жамбыл	214,9	207,7	176,5	25,4	23,7	19,2
Қарағанды	313,4	315,5	319,8	40,4	36,5	44,3
Қостанай	168,9	168,6	166,7	14,0	13,3	8,2
Қызылорда	115,5	124,4	121,8	9,6	10,7	12,7
Маңғыстау	55,7	69,7	77,1	5,4	14,3	8,4
Оңтүстік Қазақстан	452,4	446,4	450,7	87,3	73,1	74,6
Павлодар	193,8	188,0	181,6	15,9	18,6	14,5
Солтүстік Қазақстан	135,9	136,0	138,7	10,9	9,3	10,4
Шығыс Қазақстан	401,2	391,4	382,9	38,5	32,9	32,7
Астана қаласы	143,4	150,0	157,1	48,4	59,3	63,4
Алматы қаласы	367,3	372,3	367,6	111,8	125,8	117,7

жалғасы

	соның ішінде білімі барлар					
	орта кәсіптік (арнаулы)			негізгі, орта, жалпы, бастауыш		
	2005	2006	2007	2005	2006	2007
Қазақстан Республикасы	441,0	448,0	459,0	2 534,4	2 517,4	2 477,3
Ақмола	29,0	29,0	22,2	108,2	101,6	112,5
Ақтөбе	13,3	15,0	14,0	99,0	101,4	99,7
Алматы	34,1	35,0	33,4	315,8	311,4	307,5
Атырау	15,2	15,8	15,8	73,0	70,9	63,8
Батыс Қазақстан	24,2	22,9	22,6	108,8	109,9	110,5
Жамбыл	22,6	24,6	18,2	166,9	159,4	139,0
Қарағанды	38,2	41,8	47,1	234,8	237,2	228,4
Қостанай	22,6	24,4	26,3	132,2	131,0	132,2
Қызылорда	18,8	18,6	17,8	87,2	95,1	91,3
Маңғыстау	11,1	15,8	19,6	39,2	39,6	49,0
Оңтүстік Қазақстан	36,5	34,7	45,4	328,5	338,6	330,7
Павлодар	28,6	24,5	22,6	149,3	144,9	144,5
Солтүстік Қазақстан	18,2	16,5	15,8	106,8	110,1	112,5
Шығыс Қазақстан	50,7	45,6	47,0	312,0	312,9	303,2
Астана қаласы	21,2	23,6	23,0	73,7	67,0	70,6
Алматы қаласы	56,6	59,9	67,9	198,9	186,5	182,0

Экономикалық тұрғыдан енжар халық жұмыспен қамтылмау себептері бойынша

мың адам

	Барлығы			соның ішінде жұмыспен қамтылмаудың мына себептері бойынша					
				оқу (күндізгі нысан)			үй шаруашылығын жүргізу		
	2005	2006	2007	2005	2006	2007	2005	2006	2007
Қазақстан Республикасы	3 476,9	3 493,9	3 463,2	1 299,4	1 325,8	1 362,5	206,9	202,6	198,0
Ақмола	158,0	155,6	156,0	53,3	63,3	57,8	9,4	2,0	5,0
Ақтөбе	130,5	131,9	133,1	58,2	58,1	64,2	0,7	2,2	4,4
Алматы	381,7	386,2	388,0	155,6	160,0	161,6	27,3	29,0	29,1
Атырау	98,9	102,3	97,9	38,7	38,1	38,0	2,8	2,9	1,8
Батыс Қазақстан	145,5	147,9	147,8	44,5	45,2	46,7	1,3	1,4	1,4
Жамбыл	214,9	207,7	176,5	61,3	64,1	66,7	34,4	40,1	24,3
Қарағанды	313,4	315,5	319,8	110,3	106,3	107,4	8,2	7,8	9,2
Қостанай	168,9	168,6	166,7	46,4	36,5	44,7	4,6	3,7	2,1
Қызылорда	115,5	124,4	121,8	40,4	45,6	53,7	6,8	10,7	9,6
Маңғыстау	55,7	69,7	77,1	22,2	35,6	39,0	6,8	4,4	9,3
Оңтүстік Қазақстан	452,4	446,4	450,7	202,8	204,5	204,0	36,6	34,5	42,1
Павлодар	193,8	188,0	181,6	81,2	74,4	77,1	5,9	4,4	5,1
Солтүстік Қазақстан	135,9	136,0	138,7	54,4	54,6	58,0	2,9	3,8	3,7
Шығыс Қазақстан	401,2	391,4	382,9	115,9	121,4	121,8	24,1	24,0	23,1
Астана қаласы	143,4	150,0	157,1	74,0	74,7	74,2	10,3	6,6	4,7
Алматы қаласы	367,3	372,3	367,6	140,2	143,3	147,4	24,9	25,0	22,9

	соның ішінде жұмыспен қамтылмаудың мына себептері бойынша								
	зейнеткерлікке шығу			денсаулығына байланысты (мүгедектігіне байланысты жұмысқа қабілетсіздік)			басқа себептер		
	2005	2006	2007	2005	2006	2007	2005	2006	2007
Қазақстан Республикасы	1 446,1	1 431,0	1 427,6	244,9	251,5	239,5	279,7	283,1	235,7
Ақмола	63,8	67,1	69,4	16,3	17,6	18,3	15,2	5,6	5,4
Ақтөбе	59,6	59,5	58,8	8,8	6,5	4,4	3,2	5,5	1,2
Алматы	135,1	136,5	138,7	25,8	27,6	26,7	37,8	33,0	31,9
Атырау	37,7	36,5	36,8	11,2	9,5	8,8	8,6	15,2	12,5
Батыс Қазақстан	70,5	69,9	69,6	9,6	9,6	9,7	19,7	21,9	20,4
Жамбыл	71,2	64,6	63,9	11,7	10,7	11,0	36,3	28,2	10,6
Қарағанды	147,1	147,8	143,0	21,0	24,1	25,1	26,8	29,6	35,1
Қостанай	104,5	108,2	105,3	11,2	10,3	9,1	2,2	9,9	5,5
Қызылорда	42,2	42,4	41,5	10,3	11,2	8,7	16,0	14,5	8,3
Маңғыстау	19,2	18,6	18,8	1,7	7,8	8,0	5,7	3,3	1,9
Оңтүстік Қазақстан	162,2	154,2	163,8	34,4	32,4	30,5	16,3	20,9	10,2
Павлодар	80,1	79,6	75,3	14,0	13,3	11,8	12,7	16,3	12,3
Солтүстік Қазақстан	61,6	60,8	61,8	10,3	10,6	9,1	6,8	6,2	6,0
Шығыс Қазақстан	199,4	190,9	184,7	29,3	28,3	27,2	32,4	26,8	26,2
Астана қаласы	37,8	39,5	38,4	6,2	9,8	8,5	15,0	19,5	31,2
Алматы қаласы	153,9	154,9	157,8	23,2	22,4	22,7	25,0	26,7	16,9

6.2. Экономикалық тұрғыдан енжар қала халқы

Экономикалық тұрғыдан енжар қала халқы жынысы бойынша

мың адам

	Барлығы			соның ішінде					
				ерлер			әйелдер		
	2005	2006	2007	2005	2006	2007	2005	2006	2007
Қазақстан Республикасы	2 259,3	2 276,0	2 127,8	855,0	865,9	814,8	1 404,4	1 410,1	1 313,0
Ақмола	86,8	85,2	78,3	34,6	31,3	31,4	52,2	53,9	46,9
Ақтөбе	77,9	89,5	83,7	34,0	37,0	34,9	44,0	52,5	48,9
Алматы	116,3	113,2	82,1	48,4	40,8	28,5	67,9	72,5	53,6
Атырау	51,4	56,7	39,6	19,4	23,2	15,9	31,9	33,5	23,7
Батыс Қазақстан	85,0	87,0	85,9	27,6	30,5	31,6	57,4	56,6	54,3
Жамбыл	127,5	121,6	101,6	44,1	45,7	32,9	83,4	75,9	68,7
Қарағанды	281,3	287,9	279,3	107,0	105,2	98,5	174,2	182,7	180,8
Қостанай	106,9	99,8	99,7	37,2	32,9	39,1	69,6	66,8	60,7
Қызылорда	62,0	66,0	60,0	23,2	27,2	25,7	38,8	38,8	34,3
Маңғыстау	39,7	52,0	52,5	10,0	21,8	21,5	29,7	30,2	31,0
Оңтүстік Қазақстан	246,8	233,6	213,5	98,8	97,1	85,3	147,9	136,5	128,2
Павлодар	138,5	140,1	135,4	48,8	46,9	46,3	89,7	93,2	89,1
Солтүстік Қазақстан	70,1	70,3	69,6	28,7	27,6	26,7	41,4	42,7	43,0
Шығыс Қазақстан	258,5	250,8	221,8	93,4	90,1	81,7	165,1	160,6	140,0
Астана қаласы	143,4	150,0	157,1	59,2	65,5	68,3	84,2	84,4	88,8
Алматы қаласы	367,3	372,3	367,6	140,4	143,0	146,7	226,9	229,3	220,8

Қала халқының жынысы бойынша экономикалық тұрғыдан енжарлығының деңгейі

пайызбен

	Барлығы			соның ішінде					
				ерлер			әйелдер		
	2005	2006	2007	2005	2006	2007	2005	2006	2007
Қазақстан Республикасы	33,5	33,3	33,0	27,9	27,8	27,9	38,2	37,8	37,2
Ақмола	31,9	31,0	29,6	28,4	25,5	26,0	34,9	35,5	32,6
Ақтөбе	26,6	27,6	27,6	25,1	24,5	24,7	27,9	30,3	30,1
Алматы	33,7	31,8	32,1	30,5	24,8	25,0	36,4	37,7	37,8
Атырау	29,2	29,7	25,1	24,2	25,8	21,9	33,5	33,2	27,8
Батыс Қазақстан	39,6	39,8	38,3	28,7	31,1	31,3	48,4	46,8	43,9
Жамбыл	36,8	34,6	32,0	28,4	28,7	23,1	43,6	39,5	39,3
Қарағанды	31,7	32,1	33,6	26,5	25,8	26,3	36,0	37,3	39,5
Қостанай	25,6	25,0	27,4	19,9	18,5	24,1	30,3	30,1	30,0
Қызылорда	26,5	29,6	27,8	20,9	26,1	25,4	31,6	32,8	29,8
Маңғыстау	20,9	26,3	27,1	10,9	22,8	23,1	30,3	29,5	30,8
Оңтүстік Қазақстан	38,2	36,4	36,8	32,8	32,5	31,8	42,9	39,8	41,1
Павлодар	35,0	34,9	34,1	27,4	26,0	26,2	41,3	42,2	40,5
Солтүстік Қазақстан	35,9	35,7	35,5	33,7	31,7	30,9	37,5	38,8	39,2
Шығыс Қазақстан	36,7	35,9	35,3	29,7	29,1	29,6	42,4	41,4	39,8
Астана қаласы	32,9	33,1	33,3	28,2	30,1	29,8	37,1	36,0	36,6
Алматы қаласы	37,2	36,7	35,2	32,3	32,0	31,9	41,1	40,3	37,8

Экономикалық тұрғыдан енжар қала халқы жас топтары бойынша

мың адам

	Барлығы			соның ішінде, жасы					
				15			16-24		
	2005	2006	2007	2005	2006	2007	2005	2006	2007
Қазақстан Республикасы	2 259,3	2 276,0	2 127,8	76,6	92,1	69,5	820,6	826,1	803,9
Ақмола	86,8	85,2	78,3	2,9	2,8	2,7	25,1	29,1	26,9
Ақтөбе	77,9	89,5	83,7	2,9	5,6	2,8	31,2	35,4	35,1
Алматы	116,3	113,2	82,1	4,5	8,0	5,0	44,5	42,2	28,2
Атырау	51,4	56,7	39,6	3,1	2,5	1,4	17,0	20,0	13,3
Батыс Қазақстан	85,0	87,0	85,9	1,9	3,2	2,2	25,6	26,1	29,3
Жамбыл	127,5	121,6	101,6	5,7	4,4	5,6	41,3	38,9	37,7
Қарағанды	281,3	287,9	279,3	9,4	12,3	7,7	97,3	91,8	88,4
Қостанай	106,9	99,8	99,7	0,4	3,5	1,8	27,4	14,9	22,8
Қызылорда	62,0	66,0	60,0	3,1	3,9	1,7	20,6	25,0	28,8
Маңғыстау	39,7	52,0	52,5	2,0	4,1	5,7	13,0	20,8	23,5
Оңтүстік Қазақстан	246,8	233,6	213,5	9,9	12,3	6,7	108,1	106,9	92,7
Павлодар	138,5	140,1	135,4	6,9	6,1	5,0	55,4	53,7	53,7
Солтүстік Қазақстан	70,1	70,3	69,6	2,6	1,7	1,2	23,3	24,6	26,1
Шығыс Қазақстан	258,5	250,8	221,8	10,3	11,3	9,6	76,7	78,9	75,3
Астана қаласы	143,4	150,0	157,1	2,1	1,6	2,8	75,1	75,4	76,3
Алматы қаласы	367,3	372,3	367,6	8,9	8,8	7,6	139,0	142,4	145,7

жалғасы

	соның ішінде, жасы								
	25-34			35-44			45-54		
	2005	2006	2007	2005	2006	2007	2005	2006	2007
Қазақстан Республикасы	146,2	158,2	125,8	100,6	92,2	84,2	128,3	127,4	114,6
Ақмола	6,9	4,6	3,0	3,5	2,4	1,6	5,5	4,5	3,5
Ақтөбе	1,0	3,6	1,8	1,8	2,2	1,8	3,1	2,3	1,8
Алматы	7,8	6,9	5,9	5,9	4,7	3,4	7,1	6,2	5,0
Атырау	1,8	4,0	1,4	2,5	2,9	2,4	6,0	5,7	3,0
Батыс Қазақстан	6,1	8,5	5,6	7,6	6,1	6,0	7,0	6,0	5,4
Жамбыл	18,1	18,8	9,6	9,6	10,1	7,0	9,8	9,5	4,5
Қарағанды	16,7	20,3	24,1	7,8	10,3	10,6	13,8	16,9	17,3
Қостанай	3,0	3,9	1,5	2,7	1,8	2,6	3,5	3,0	2,9
Қызылорда	5,3	5,1	2,1	3,2	1,9	1,5	4,3	4,2	2,2
Маңғыстау	4,5	7,7	4,6	3,1	2,3	2,5	2,0	1,0	2,7
Оңтүстік Қазақстан	22,0	15,7	14,7	12,8	8,7	10,7	14,3	11,9	15,1
Павлодар	7,2	8,6	7,0	4,8	4,9	4,0	5,2	6,1	5,2
Солтүстік Қазақстан	2,5	2,9	2,6	2,5	2,3	1,2	4,4	5,1	4,0
Шығыс Қазақстан	9,4	12,1	9,5	7,6	8,6	6,0	18,2	14,2	11,8
Астана қаласы	8,9	12,8	15,2	8,8	7,4	8,8	8,5	11,9	12,8
Алматы қаласы	25,1	22,7	17,0	16,5	15,7	14,0	15,4	18,9	17,4

жалғасы

	соның ішінде, жасы					
	55-64			65 және одан асқандар		
	2005	2006	2007	2005	2006	2007
Қазақстан Республикасы	264,4	241,1	220,3	722,6	738,7	709,6
Ақмола	11,1	12,5	12,7	31,8	29,4	28,0
Ақтөбе	8,4	9,9	8,4	29,6	30,5	32,1
Алматы	11,5	11,1	10,3	35,0	34,1	24,4
Атырау	6,9	6,8	5,8	14,0	14,7	12,3
Батыс Қазақстан	7,8	6,5	7,5	29,0	30,5	29,9
Жамбыл	12,7	13,3	12,0	30,3	26,6	25,2
Қарағанды	35,2	33,5	31,4	101,1	102,8	99,7
Қостанай	10,9	13,6	11,1	58,9	59,0	57,0
Қызылорда	8,8	7,5	6,1	16,7	18,4	17,6
Маңғыстау	6,6	5,0	4,5	8,5	11,2	9,1
Оңтүстік Қазақстан	26,6	22,5	21,0	53,0	55,6	52,6
Павлодар	15,0	15,5	16,2	43,9	45,2	44,3
Солтүстік Қазақстан	7,6	8,1	8,2	27,2	25,7	26,4
Шығыс Қазақстан	45,7	33,7	28,3	90,7	91,9	81,1
Астана қаласы	12,5	13,0	11,9	27,5	27,9	29,3
Алматы қаласы	37,0	28,5	24,9	125,3	135,2	140,9

Экономикалық тұрғыдан енжар қала халқы білім деңгейі бойынша

мың адам

	Барлығы			соның ішінде білімі барлар		
				жоғары және аяқталмаған жоғары		
	2005	2006	2007	2005	2006	2007
Қазақстан Республикасы	2 259,3	2 276,0	2 127,8	419,5	433,8	419,6
Ақмола	86,8	85,2	78,3	13,3	17,0	16,0
Ақтөбе	77,9	89,5	83,7	14,0	12,4	12,9
Алматы	116,3	113,2	82,1	10,7	12,7	8,7
Атырау	51,4	56,7	39,6	5,9	8,2	6,8
Батыс Қазақстан	85,0	87,0	85,9	10,4	12,0	12,9
Жамбыл	127,5	121,6	101,6	18,6	16,6	13,9
Қарағанды	281,3	287,9	279,3	38,7	35,2	42,9
Қостанай	106,9	99,8	99,7	13,7	10,5	6,6
Қызылорда	62,0	66,0	60,0	5,3	6,3	6,3
Маңғыстау	39,7	52,0	52,5	3,9	12,7	6,5
Оңтүстік Қазақстан	246,8	233,6	213,5	69,1	55,0	59,7
Павлодар	138,5	140,1	135,4	15,2	17,1	12,2
Солтүстік Қазақстан	70,1	70,3	69,6	9,1	8,5	8,6
Шығыс Қазақстан	258,5	250,8	221,8	31,2	24,3	24,6
Астана қаласы	143,4	150,0	157,1	48,4	59,3	63,4
Алматы қаласы	367,3	372,3	367,6	111,8	125,8	117,7

жалғасы

	соның ішінде білімі барлар					
	орта кәсіптік (арнаулы)			негізгі, орта, жалпы, бастауыш		
	2005	2006	2007	2005	2006	2007
Қазақстан Республикасы	356,2	358,9	353,0	1 483,7	1 483,3	1 355,2
Ақмола	19,7	20,8	12,2	53,8	47,5	50,1
Ақтөбе	10,0	11,1	9,7	53,8	66,0	61,1
Алматы	14,4	14,9	10,5	91,2	85,7	63,0
Атырау	10,4	12,0	8,7	35,0	36,4	24,1
Батыс Қазақстан	20,8	20,6	19,0	53,8	54,4	54,0
Жамбыл	16,1	16,8	14,4	92,8	88,2	73,2
Қарағанды	35,5	40,7	42,1	207,0	212,0	194,4
Қостанай	17,9	17,8	20,4	75,3	71,4	72,7
Қызылорда	14,8	13,4	11,9	41,9	46,3	41,9
Маңғыстау	10,5	9,4	10,4	25,3	29,9	35,7
Оңтүстік Қазақстан	29,0	28,9	34,6	148,7	149,7	119,2
Павлодар	25,4	21,9	20,5	97,9	101,1	102,8
Солтүстік Қазақстан	14,3	12,0	12,4	46,7	49,8	48,6
Шығыс Қазақстан	39,5	35,2	35,3	187,8	191,3	161,8
Астана қаласы	21,2	23,6	23,0	73,7	67,0	70,6
Алматы қаласы	56,6	59,9	67,9	198,9	186,5	182,0

Экономикалық тұрғыдан енжар қала халқы жұмыспен қамтылмау себептері бойынша

мың адам

	Барлығы			соның ішінде жұмыспен қамтылмаудың мына себептері бойынша					
				оқу (күндізгі нысан)			үй шаруашылығын жүргізу		
	2005	2006	2007	2005	2006	2007	2005	2006	2007
Қазақстан Республикасы	2 259,3	2 276,0	2 127,8	840,6	859,7	827,1	141,4	128,3	112,6
Ақмола	86,8	85,2	78,3	25,7	29,9	28,5	5,2	1,7	2,1
Ақтөбе	77,9	89,5	83,7	33,1	40,2	37,8	0,5	0,9	3,5
Алматы	116,3	113,2	82,1	45,8	47,3	32,5	10,6	7,5	5,1
Атырау	51,4	56,7	39,6	19,5	20,7	13,8	1,7	0,5	0,3
Батыс Қазақстан	85,0	87,0	85,9	24,8	25,3	25,7	0,7	0,9	0,9
Жамбыл	127,5	121,6	101,6	39,3	36,4	40,3	24,5	30,1	16,9
Қарағанды	281,3	287,9	279,3	99,8	96,8	91,8	7,9	7,6	8,8
Қостанай	106,9	99,8	99,7	27,4	16,8	23,8	2,9	2,6	0,5
Қызылорда	62,0	66,0	60,0	21,2	25,3	27,9	4,0	4,8	3,2
Маңғыстау	39,7	52,0	52,5	14,7	26,7	29,0	4,9	2,6	5,0
Оңтүстік Қазақстан	246,8	233,6	213,5	113,5	113,3	94,6	25,2	19,0	22,8
Павлодар	138,5	140,1	135,4	58,6	56,8	55,6	5,2	3,3	4,0
Солтүстік Қазақстан	70,1	70,3	69,6	24,5	24,2	24,9	1,9	3,0	2,6
Шығыс Қазақстан	258,5	250,8	221,8	78,1	81,9	79,0	10,9	12,2	9,2
Астана қаласы	143,4	150,0	157,1	74,0	74,7	74,2	10,3	6,6	4,7
Алматы қаласы	367,3	372,3	367,6	140,2	143,3	147,4	24,9	25,0	22,9

	соның ішінде жұмыспен қамтылмаудың мына себептері бойынша								
	зейнеткерлікке шығу			денсаулығына байланысты (мүгедектігіне байланысты жұмысқа қабілетсіздік)			басқа себептер		
	2005	2006	2007	2005	2006	2007	2005	2006	2007
Қазақстан Республикасы	952,2	946,4	891,9	146,7	154,3	141,9	178,5	187,2	154,3
Ақмола	38,9	39,9	36,0	9,5	8,9	8,8	7,6	4,9	2,9
Ақтөбе	37,0	39,8	38,5	5,6	5,1	3,6	1,7	3,5	0,3
Алматы	41,5	43,2	33,0	6,7	6,2	4,9	11,7	9,1	6,6
Атырау	20,4	21,1	18,0	6,2	7,0	4,8	3,6	7,3	2,8
Батыс Қазақстан	38,6	38,7	38,6	4,0	4,0	4,4	16,9	18,1	16,2
Жамбыл	42,5	38,1	34,5	5,6	3,8	4,9	15,6	13,2	4,9
Қарағанды	131,9	133,1	125,5	19,0	22,2	22,8	22,7	28,3	30,3
Қостанай	68,3	70,9	67,2	6,5	6,0	5,0	1,8	3,4	3,2
Қызылорда	25,1	25,0	23,2	4,5	5,1	3,9	7,2	5,7	1,8
Маңғыстау	14,2	15,5	12,8	0,5	4,1	4,9	5,3	3,0	0,7
Оңтүстік Қазақстан	77,0	72,5	72,0	18,8	17,3	16,0	12,2	11,5	8,1
Павлодар	57,4	58,1	57,5	7,5	9,0	8,1	9,8	12,9	10,2
Солтүстік Қазақстан	33,9	32,5	32,9	6,0	6,6	4,9	3,8	3,9	4,3
Шығыс Қазақстан	133,8	123,6	106,0	17,0	16,7	13,7	18,7	16,3	13,8
Астана қаласы	37,8	39,5	38,4	6,2	9,8	8,5	15,0	19,5	31,2
Алматы қаласы	153,9	154,9	157,8	23,2	22,4	22,7	25,0	26,7	16,9

6.3. Экономикалық тұрғыдан енжар ауыл халқы

Экономикалық тұрғыдан енжар ауыл халқы жынысы бойынша

мың адам

	Барлығы			соның ішінде					
				ерлер			әйелдер		
	2005	2006	2007	2005	2006	2007	2005	2006	2007
Қазақстан Республикасы	1 217,6	1 217,9	1 335,4	474,2	496,3	530,2	743,4	721,6	805,2
Ақмола	71,2	70,4	77,7	25,5	30,3	29,5	45,7	40,1	48,2
Ақтөбе	52,5	42,4	49,3	21,8	18,1	22,6	30,8	24,3	26,7
Алматы	265,4	272,9	305,9	106,0	115,3	135,1	159,4	157,6	170,8
Атырау	47,6	45,6	58,3	18,2	17,0	22,4	29,4	28,6	35,9
Батыс Қазақстан	60,5	60,9	61,9	22,6	23,0	24,5	37,9	37,9	37,4
Жамбыл	87,4	86,1	74,9	34,2	36,2	27,6	53,2	49,9	47,3
Қарағанды	32,2	27,6	40,5	13,7	10,9	15,2	18,4	16,7	25,3
Қостанай	62,0	68,9	66,9	20,9	24,1	17,6	41,0	44,7	49,3
Қызылорда	53,6	58,4	61,8	19,8	23,7	25,6	33,7	34,7	36,2
Маңғыстау	16,0	17,7	24,5	4,8	7,6	7,9	11,2	10,1	16,6
Оңтүстік Қазақстан	205,6	212,8	237,2	81,8	87,2	93,3	123,8	125,7	143,8
Павлодар	55,3	47,9	46,2	23,7	19,7	17,7	31,6	28,2	28,5
Солтүстік Қазақстан	65,8	65,7	69,1	27,6	26,3	28,0	38,2	39,4	41,1
Шығыс Қазақстан	142,6	140,7	161,2	53,7	57,0	63,3	88,9	83,7	97,9

Экономикалық тұрғыдан енжар ауыл халқының жынысы бойынша деңгейі

пайызбен

	Барлығы			соның ішінде					
				ерлер			әйелдер		
	2005	2006	2007	2005	2006	2007	2005	2006	2007
Қазақстан Республикасы	26,2	26,0	25,5	20,6	21,4	20,4	31,8	30,6	30,4
Ақмола	23,4	23,2	24,4	17,0	20,2	19,2	29,6	26,2	29,2
Ақтөбе	25,0	22,5	22,8	21,2	19,9	21,6	28,6	25,0	23,8
Алматы	31,6	32,3	31,6	25,5	27,5	28,2	37,5	36,9	35,0
Атырау	30,9	31,2	31,4	23,5	23,8	24,2	38,5	38,2	38,5
Батыс Қазақстан	24,2	24,3	24,7	18,2	18,4	19,7	30,1	30,1	29,6
Жамбыл	23,9	23,5	18,4	18,6	19,8	13,7	29,3	27,0	23,0
Қарағанды	19,7	17,4	17,4	17,0	13,8	13,2	22,3	21,0	21,6
Қостанай	20,1	21,2	18,4	13,9	15,1	10,0	25,9	26,9	26,3
Қызылорда	29,1	29,1	28,9	20,9	22,7	23,2	37,9	35,9	35,1
Маңғыстау	29,5	28,7	31,7	19,5	24,5	20,2	37,8	33,0	43,3
Оңтүстік Қазақстан	25,1	24,9	24,9	20,0	20,4	19,7	30,2	29,3	30,1
Павлодар	27,6	24,5	22,7	24,2	20,5	17,5	30,9	28,3	27,8
Солтүстік Қазақстан	19,6	19,7	20,5	16,7	16,1	16,9	22,4	23,1	24,0
Шығыс Қазақстан	31,8	31,3	31,0	24,0	25,2	24,5	39,5	37,3	37,4

Экономикалық тұрғыдан енжар ауыл халқы жас топтары бойынша

мың адам

	Барлығы			соның ішінде, жасы					
				15			16-24		
	2005	2006	2007	2005	2006	2007	2005	2006	2007
Қазақстан Республикасы	1 217,6	1 217,9	1 335,4	82,9	88,9	90,0	428,1	428,2	497,1
Ақмола	71,2	70,4	77,7	2,8	3,2	3,6	27,6	31,7	27,9
Ақтөбе	52,5	42,4	49,3	4,1	3,6	1,2	22,2	15,3	25,4
Алматы	265,4	272,9	305,9	13,2	16,6	18,1	110,2	106,9	120,7
Атырау	47,6	45,6	58,3	3,1	4,2	2,7	18,1	18,0	24,7
Батыс Қазақстан	60,5	60,9	61,9	5,6	3,5	4,9	15,9	19,3	18,3
Жамбыл	87,4	86,1	74,9	3,0	4,6	4,3	27,6	28,5	25,5
Қарағанды	32,2	27,6	40,5	2,2	2,5	1,7	10,2	7,9	15,6
Қостанай	62,0	68,9	66,9	1,5	3,3	2,9	17,9	16,6	20,6
Қызылорда	53,6	58,4	61,8	3,4	3,3	3,9	18,9	20,0	25,5
Маңғыстау	16,0	17,7	24,5	1,1	1,8	2,1	6,5	8,2	8,7
Оңтүстік Қазақстан	205,6	212,8	237,2	21,2	19,9	25,1	71,5	78,4	93,0
Павлодар	55,3	47,9	46,2	5,4	4,4	4,8	18,3	14,7	17,8
Солтүстік Қазақстан	65,8	65,7	69,1	6,6	8,0	4,8	25,1	23,7	28,2
Шығыс Қазақстан	142,6	140,7	161,2	9,6	10,0	9,7	38,1	39,1	45,2

жалғасы

	соның ішінде, жасы								
	25-34			35-44			45-54		
	2005	2006	2007	2005	2006	2007	2005	2006	2007
Қазақстан Республикасы	81,6	82,0	83,6	47,8	43,6	46,3	68,2	67,3	63,3
Ақмола	5,7	2,7	3,8	2,6	1,1	1,3	4,8	2,5	1,9
Ақтөбе	1,7	2,2	0,9	0,9	0,9	0,9	0,5	0,7	0,3
Алматы	16,3	21,9	24,7	13,4	11,3	16,9	15,2	16,5	14,7
Атырау	2,8	2,8	4,6	2,8	2,2	3,1	3,0	2,5	3,9
Батыс Қазақстан	2,2	2,3	2,7	3,0	1,4	1,3	3,9	3,1	3,9
Жамбыл	14,1	12,5	6,2	5,6	3,7	2,9	7,4	8,2	5,9
Қарағанды	2,8	0,9	2,4	0,5	0,7	1,5	0,8	0,4	1,6
Қостанай	2,8	5,3	1,2	0,7	2,4	0,9	1,5	2,7	2,8
Қызылорда	6,1	6,7	7,8	3,0	4,8	2,2	5,4	5,4	3,6
Маңғыстау	1,7	1,0	3,7	0,8	1,3	1,7	1,0	1,3	3,1
Оңтүстік Қазақстан	10,7	11,8	10,7	5,3	5,1	5,9	10,6	11,5	9,0
Павлодар	2,8	2,4	1,4	2,5	1,4	1,1	2,8	3,1	2,4
Солтүстік Қазақстан	2,3	2,8	2,8	1,0	0,8	0,8	1,8	1,3	2,6
Шығыс Қазақстан	9,8	6,6	10,6	5,7	6,6	6,0	9,3	8,2	7,4

жалғасы

	соның ішінде, жасы					
	55-64			65 және одан асқандар		
	2005	2006	2007	2005	2006	2007
Қазақстан Республикасы	147,1	137,7	134,7	362,0	370,2	420,4
Ақмола	7,0	8,4	9,3	20,6	20,8	29,7
Ақтөбе	6,5	5,0	2,9	16,6	14,7	17,7
Алматы	25,5	27,4	28,1	71,7	72,2	82,7
Атырау	5,3	4,5	6,6	12,5	11,3	12,7
Батыс Қазақстан	9,3	9,7	7,1	20,6	21,5	23,6
Жамбыл	13,0	8,0	7,7	16,7	20,6	22,4
Қарағанды	2,8	2,4	3,1	12,8	13,0	14,6
Қостанай	6,2	6,2	5,0	31,3	32,5	33,6
Қызылорда	6,9	5,9	5,1	9,8	12,3	13,7
Маңғыстау	1,7	2,0	2,6	3,3	2,2	2,7
Оңтүстік Қазақстан	32,0	29,7	30,0	54,3	56,5	63,4
Павлодар	3,6	3,7	2,5	19,9	18,1	16,2
Солтүстік Қазақстан	4,2	3,5	4,6	24,6	25,6	25,3
Шығыс Қазақстан	22,9	21,2	20,1	47,2	48,9	62,2

Экономикалық тұрғыдан енжар ауыл халқының жас топтары бойынша деңгейі

пайызбен

	Барлығы			соның ішінде, жасы					
				15			16-24		
	2005	2006	2007	2005	2006	2007	2005	2006	2007
Қазақстан Республикасы	26,2	26,0	25,5	83,4	85,6	90,0	37,5	37,3	38,7
Ақмола	23,4	23,2	24,4	93,3	100,0	100,0	37,5	45,3	35,1
Ақтөбе	25,0	22,5	22,8	100,0	91,3	70,4	46,2	30,7	45,1
Алматы	31,6	32,3	31,6	84,3	97,0	85,6	51,1	53,2	54,9
Атырау	30,9	31,2	31,4	100,0	100,0	100,0	41,6	44,0	44,6
Батыс Қазақстан	24,2	24,3	24,7	78,3	66,2	69,0	26,0	31,1	28,2
Жамбыл	23,9	23,5	18,4	53,7	54,2	100,0	31,0	31,8	24,9
Қарағанды	19,7	17,4	17,4	65,1	58,3	58,6	26,9	22,4	31,0
Қостанай	20,1	21,2	18,4	31,2	65,2	86,1	26,6	23,0	26,2
Қызылорда	29,1	29,1	28,9	79,4	79,4	87,1	38,7	35,1	45,2
Маңғыстау	29,5	28,7	31,7	92,1	100,0	100,0	50,3	59,0	40,4
Оңтүстік Қазақстан	25,1	24,9	24,9	91,7	96,7	96,9	29,7	30,7	34,0
Павлодар	27,6	24,5	22,7	85,1	80,7	87,5	43,1	41,5	42,3
Солтүстік Қазақстан	19,6	19,7	20,5	86,4	85,0	90,7	37,1	35,1	39,5
Шығыс Қазақстан	31,8	31,3	31,0	96,9	91,2	100,0	41,2	39,5	40,3

жалғасы

	соның ішінде, жасы								
	25-34			35-44			45-54		
	2005	2006	2007	2005	2006	2007	2005	2006	2007
Қазақстан Республикасы	7,8	7,8	7,1	5,7	5,4	5,1	9,3	8,8	7,3
Ақмола	9,6	4,4	6,7	5,0	2,2	2,5	8,1	4,0	3,2
Ақтөбе	3,1	6,0	1,8	2,1	2,2	2,3	1,8	2,6	0,9
Алматы	8,9	11,1	10,7	8,6	7,8	9,8	11,7	11,7	9,3
Атырау	8,2	8,8	11,7	8,4	7,6	8,8	18,2	13,4	14,0
Батыс Қазақстан	4,4	4,9	6,5	6,6	3,0	2,9	8,9	7,2	8,9
Жамбыл	14,7	13,8	6,2	9,2	6,2	4,1	12,7	13,6	8,9
Қарағанды	7,3	2,3	4,2	1,8	2,7	3,8	3,6	1,6	4,4
Қостанай	4,4	8,3	1,6	1,2	4,0	1,5	3,3	4,7	4,0
Қызылорда	12,1	12,9	13,5	9,4	13,9	5,7	21,3	19,5	12,8
Маңғыстау	11,5	4,8	17,7	7,0	11,3	12,1	12,0	16,7	28,0
Оңтүстік Қазақстан	5,5	5,9	4,7	3,8	3,5	3,5	9,4	9,4	6,7
Павлодар	6,9	5,1	3,1	6,3	4,1	3,2	9,9	9,5	6,9
Солтүстік Қазақстан	3,3	4,1	4,1	1,8	1,4	1,5	3,0	2,1	4,0
Шығыс Қазақстан	10,2	7,3	10,5	7,9	8,9	6,9	10,4	9,8	7,4

жалғасы

	соның ішінде, жасы					
	55-64			65 және одан асқандар		
	2005	2006	2007	2005	2006	2007
Қазақстан Республикасы	39,7	36,2	31,9	86,6	86,4	86,8
Ақмола	20,8	22,6	26,1	91,6	99,2	98,9
Ақтөбе	46,8	38,1	24,5	94,8	87,1	91,5
Алматы	41,0	42,1	37,6	91,9	89,3	91,4
Атырау	49,8	46,1	52,6	96,1	96,8	96,7
Батыс Қазақстан	44,4	45,2	34,0	87,3	88,0	90,2
Жамбыл	39,1	23,1	19,9	76,0	84,2	84,0
Қарағанды	20,0	16,4	14,9	73,0	73,0	57,6
Қостанай	24,8	24,4	15,3	74,7	76,1	75,1
Қызылорда	55,0	48,5	40,6	87,2	93,2	89,2
Маңғыстау	54,6	45,1	48,4	100,0	92,1	93,2
Оңтүстік Қазақстан	60,9	54,0	50,9	99,4	99,4	98,9
Павлодар	20,9	21,7	14,0	80,0	76,5	71,0
Солтүстік Қазақстан	13,6	12,5	14,5	61,4	59,2	61,3
Шығыс Қазақстан	57,0	50,3	41,5	98,7	98,7	99,6

Экономикалық тұрғыдан енжар ауыл халқы білім деңгейі бойынша

мың адам

	Барлығы			соның ішінде білімі барлар		
				жоғары және аяқталмаған жоғары		
	2005	2006	2007	2005	2006	2007
Қазақстан Республикасы	1 217,6	1 217,9	1 335,4	82,0	94,7	107,3
Ақмола	71,2	70,4	77,7	7,4	7,9	5,4
Ақтөбе	52,5	42,4	49,3	4,1	3,1	6,4
Алматы	265,4	272,9	305,9	21,1	27,1	38,4
Атырау	47,6	45,6	58,3	4,8	7,4	11,6
Батыс Қазақстан	60,5	60,9	61,9	2,0	3,1	1,8
Жамбыл	87,4	86,1	74,9	6,8	7,1	5,3
Қарағанды	32,2	27,6	40,5	1,6	1,3	1,4
Қостанай	62,0	68,9	66,9	0,3	2,8	1,7
Қызылорда	53,6	58,4	61,8	4,3	4,4	6,4
Маңғыстау	16,0	17,7	24,5	1,5	1,6	1,9
Оңтүстік Қазақстан	205,6	212,8	237,2	18,3	18,0	14,9
Павлодар	55,3	47,9	46,2	0,8	1,5	2,3
Солтүстік Қазақстан	65,8	65,7	69,1	1,7	0,8	1,8
Шығыс Қазақстан	142,6	140,7	161,2	7,3	8,6	8,1

жалғасы

	соның ішінде білімі барлар					
	орта кәсіптік (арнаулы)			негізгі, орта, жалпы, бастауыш		
	2005	2006	2007	2005	2006	2007
Қазақстан Республикасы	84,8	89,1	106,0	1 050,7	1 034,1	1 122,1
Ақмола	9,3	8,3	9,9	54,5	54,1	62,3
Ақтөбе	3,3	3,9	4,3	45,2	35,4	38,6
Алматы	19,7	20,2	23,0	224,6	225,7	244,5
Атырау	4,8	3,7	7,0	38,0	34,4	39,7
Батыс Қазақстан	3,5	2,3	3,7	55,0	55,4	56,4
Жамбыл	6,5	7,9	3,8	74,1	71,2	65,8
Қарағанды	2,7	1,1	5,0	27,9	25,2	34,0
Қостанай	4,7	6,5	5,8	57,0	59,6	59,4
Қызылорда	4,0	5,2	6,0	45,3	48,8	49,4
Маңғыстау	0,6	6,5	9,3	13,9	9,6	13,3
Оңтүстік Қазақстан	7,5	5,9	10,9	179,8	188,9	211,4
Павлодар	3,2	2,7	2,2	51,4	43,7	41,7
Солтүстік Қазақстан	4,0	4,6	3,4	60,1	60,3	63,9
Шығыс Қазақстан	11,2	10,4	11,7	124,1	121,6	141,4

Экономикалық тұрғыдан енжар ауыл халқы жұмыспен қамтылмау себептері бойынша

мың адам

	Барлығы			соның ішінде жұмыспен қамтылмаудың мына себептері бойынша					
				оқу (күндізгі нысан)			үй шаруашылығын жүргізу		
	2005	2006	2007	2005	2006	2007	2005	2006	2007
Қазақстан Республикасы	1 217,6	1 217,9	1 335,4	458,8	466,1	535,4	65,6	74,3	85,3
Ақмола	71,2	70,4	77,7	27,6	33,4	29,3	4,2	0,3	2,9
Ақтөбе	52,5	42,4	49,3	25,0	17,9	26,3	0,2	1,3	0,9
Алматы	265,4	272,9	305,9	109,8	112,7	129,1	16,7	21,5	23,9
Атырау	47,6	45,6	58,3	19,2	17,4	24,3	1,1	2,4	1,6
Батыс Қазақстан	60,5	60,9	61,9	19,6	20,0	21,0	0,5	0,5	0,4
Жамбыл	87,4	86,1	74,9	22,0	27,8	26,4	9,8	10,0	7,4
Қарағанды	32,2	27,6	40,5	10,5	9,4	15,5	0,4	0,2	0,4
Қостанай	62,0	68,9	66,9	18,9	19,7	20,9	1,7	1,1	1,6
Қызылорда	53,6	58,4	61,8	19,2	20,3	25,8	2,8	5,9	6,4
Маңғыстау	16,0	17,7	24,5	7,5	8,9	10,0	1,9	1,8	4,3
Оңтүстік Қазақстан	205,6	212,8	237,2	89,3	91,3	109,4	11,4	15,5	19,3
Павлодар	55,3	47,9	46,2	22,5	17,6	21,5	0,7	1,1	1,1
Солтүстік Қазақстан	65,8	65,7	69,1	29,9	30,4	33,1	0,9	0,8	1,1
Шығыс Қазақстан	142,6	140,7	161,2	37,8	39,5	42,8	13,2	11,8	13,9

	соның ішінде жұмыспен қамтылмаудың мына себептері бойынша								
	зейнеткерлікке шығу			денсаулығына байланысты (мүгедектігіне байланысты жұмысқа қабілетсіздік)			басқа себептер		
	2005	2006	2007	2005	2006	2007	2005	2006	2007
Қазақстан Республикасы	493,9	484,5	535,7	98,1	97,2	97,6	101,2	95,8	81,4
Ақмола	24,9	27,2	33,5	6,8	8,8	9,5	7,6	0,7	2,5
Ақтөбе	22,6	19,7	20,3	3,2	1,4	0,9	1,6	2,0	0,9
Алматы	93,6	93,4	105,7	19,2	21,4	21,7	26,1	24,0	25,4
Атырау	17,3	15,4	18,8	5,0	2,6	4,0	5,0	7,8	9,7
Батыс Қазақстан	32,0	31,2	30,9	5,6	5,5	5,3	2,8	3,7	4,2
Жамбыл	28,8	26,5	29,4	6,0	6,8	6,1	20,8	15,0	5,7
Қарағанды	15,1	14,7	17,5	2,0	1,9	2,2	4,2	1,4	4,8
Қостанай	36,3	37,3	38,1	4,7	4,2	4,1	0,4	6,5	2,3
Қызылорда	17,1	17,4	18,3	5,8	6,1	4,8	8,7	8,8	6,5
Маңғыстау	4,9	3,1	6,0	1,2	3,6	3,1	0,4	0,2	1,2
Оңтүстік Қазақстан	85,2	81,6	91,8	15,6	15,1	14,5	4,2	9,4	2,1
Павлодар	22,7	21,5	17,8	6,5	4,3	3,7	2,9	3,4	2,1
Солтүстік Қазақстан	27,7	28,3	29,0	4,3	4,0	4,3	3,0	2,3	1,7
Шығыс Қазақстан	65,6	67,2	78,7	12,3	11,6	13,4	13,7	10,5	12,4

7. ЕҢБЕККЕ ЖАРАМДЫ ЖАСТАҒЫ ХАЛЫҚҚА ЭКОНОМИКАЛЫҚ СИПАТТАМА

Еңбек рыногының негізгі индикаторлары

	Экономикалық тұрғыдан белсенді халық, мың адам			Халықтың экономикалық белсенділігінің деңгейі, %			Жұмыспен қамтылған халық, мың адам		
	2005	2006	2007	2005	2006	2007	2005	2006	2007
Қазақстан Республикасы	7 722,5	7 842,4	8 041,5	79,5	79,8	80,4	7 085,8	7 221,6	7 446,3
Ақмола	413,1	419,9	424,1	82,2	82,8	84,3	375,6	383,6	390,2
Ақтөбе	368,9	376,2	383,9	84,7	84,8	84,3	334,6	343,7	355,1
Алматы	787,6	797,8	810,8	76,8	77,2	77,3	728,7	740,2	754,9
Атырау	229,6	233,4	244,6	79,3	78,7	79,8	208,6	213,6	226,3
Батыс Қазақстан	313,1	315,0	320,7	79,9	79,7	80,2	284,3	287,4	295,2
Жамбыл	477,5	489,6	533,4	76,3	77,6	82,9	431,2	444,5	491,6
Қарағанды	706,7	709,3	712,3	81,2	81,3	80,1	655,6	658,7	662,8
Қостанай	527,9	531,9	538,7	89,1	90,5	90,1	483,1	488,7	496,7
Қызылорда	297,0	294,0	301,1	79,9	78,8	79,3	267,6	266,4	276,2
Маңғыстау	187,5	185,9	189,5	83,9	80,3	78,1	169,3	168,3	173,1
Оңтүстік Қазақстан	1 008,9	1 046,9	1 077,6	78,3	79,2	79,9	933,7	971,6	1 002,7
Павлодар	388,8	394,6	402,6	78,7	79,6	80,0	358,3	364,4	373,6
Солтүстік Қазақстан	365,2	361,8	367,5	84,5	84,3	83,4	334,0	333,2	340,4
Шығыс Қазақстан	748,2	751,3	759,6	77,9	78,9	79,9	694,9	698,9	709,0
Астана қаласы	289,7	299,3	310,0	73,3	72,5	72,4	265,7	275,0	286,0
Алматы қаласы	612,7	635,5	665,1	74,9	75,3	76,9	560,6	583,5	612,3

жалғасы

	Жұмыспен қамтылу деңгейі % -бен						Жұмыссыз халық, мың адам		
	еңбекке жарамды жастағы халыққа			экономикалық тұрғыдан белсенді халыққа					
	2005	2006	2007	2005	2006	2007	2005	2006	2007
Қазақстан Республикасы	72,9	73,5	74,4	91,8	92,1	92,6	636,7	620,8	595,1
Ақмола	74,8	75,6	77,5	90,9	91,3	92,0	37,4	36,3	33,9
Ақтөбе	76,9	77,5	77,9	90,7	91,4	92,5	34,3	32,5	28,8
Алматы	71,1	71,6	72,0	92,5	92,8	93,1	59,0	57,6	55,9
Атырау	72,1	72,1	73,8	90,9	91,5	92,5	21,0	19,8	18,3
Батыс Қазақстан	72,6	72,7	73,8	90,8	91,2	92,1	28,7	27,6	25,4
Жамбыл	68,9	70,4	76,4	90,3	90,8	92,2	46,3	45,1	41,8
Қарағанды	75,3	75,5	74,5	92,8	92,9	93,1	51,1	50,6	49,4
Қостанай	81,6	83,1	83,1	91,5	91,9	92,2	44,7	43,2	42,0
Қызылорда	72,0	71,4	72,8	90,1	90,6	91,7	29,4	27,7	24,9
Маңғыстау	75,8	72,7	71,3	90,3	90,6	91,4	18,2	17,5	16,3
Оңтүстік Қазақстан	72,5	73,5	74,3	92,5	92,8	93,0	75,2	75,4	74,9
Павлодар	72,6	73,5	74,3	92,1	92,4	92,8	30,5	30,2	29,0
Солтүстік Қазақстан	77,2	77,6	77,3	91,4	92,1	92,6	31,2	28,6	27,2
Шығыс Қазақстан	72,3	73,4	74,5	92,9	93,0	93,3	53,4	52,4	50,6
Астана қаласы	67,2	66,6	66,8	91,7	91,9	92,3	24,0	24,3	23,9
Алматы қаласы	68,5	69,1	70,8	91,5	91,8	92,1	52,2	52,0	52,7

жалғасы

	Жұмыссыздық деңгейі, %			Экономикалық тұрғыдан енжар халық, мың адам			Экономикалық тұрғыдан енжарлықтың деңгейі, %		
	2005	2006	2007	2005	2006	2007	2005	2006	2007
Қазақстан Республикасы	8,2	7,9	7,4	1 994,6	1 984,1	1 962,1	20,5	20,2	19,6
Ақмола	9,1	8,7	8,0	89,4	87,2	79,3	17,8	17,2	15,7
Ақтөбе	9,3	8,6	7,5	66,5	67,5	71,7	15,3	15,2	15,7
Алматы	7,5	7,2	6,9	237,3	235,5	237,8	23,2	22,8	22,7
Атырау	9,1	8,5	7,5	59,8	63,0	62,0	20,7	21,3	20,2
Батыс Қазақстан	9,2	8,8	7,9	78,6	80,4	79,3	20,1	20,3	19,8
Жамбыл	9,7	9,2	7,8	148,6	141,6	110,2	23,7	22,4	17,1
Қарағанды	7,2	7,1	6,9	164,1	162,9	176,9	18,8	18,7	19,9
Қостанай	8,5	8,1	7,8	64,3	56,0	59,1	10,9	9,5	9,9
Қызылорда	9,9	9,4	8,3	74,6	79,0	78,4	20,1	21,2	20,7
Маңғыстау	9,7	9,4	8,6	36,0	45,7	53,2	16,1	19,7	21,9
Оңтүстік Қазақстан	7,5	7,2	7,0	279,6	274,3	271,9	21,7	20,8	20,1
Павлодар	7,9	7,6	7,2	105,0	101,1	100,5	21,3	20,4	20,0
Солтүстік Қазақстан	8,6	7,9	7,4	67,2	67,5	73,0	15,5	15,7	16,6
Шығыс Қазақстан	7,1	7,0	6,7	212,8	200,4	191,5	22,1	21,1	20,1
Астана қаласы	8,3	8,1	7,7	105,5	113,4	117,9	26,7	27,5	27,6
Алматы қаласы	8,5	8,2	7,9	205,2	208,6	199,5	25,1	24,7	23,1

Экономикалық тұрғыдан белсенді халық жынысы бойынша

мың адам

	Барлығы			соның ішінде					
				ерлер			әйелдер		
	2005	2006	2007	2005	2006	2007	2005	2006	2007
Қазақстан Республикасы	7 722,5	7 842,4	8 041,5	3 964,7	4 001,5	4 104,5	3 757,8	3 840,9	3 937,0
Ақмола	413,1	419,9	424,1	210,4	211,0	213,2	202,7	209,0	211,0
Ақтөбе	368,9	376,2	383,9	180,8	185,2	187,4	188,1	191,0	196,5
Алматы	787,6	797,8	810,8	412,0	419,1	420,8	375,6	378,7	390,1
Атырау	229,6	233,4	244,6	119,4	120,5	125,8	110,2	112,9	118,8
Батыс Қазақстан	313,1	315,0	320,7	167,1	165,4	165,2	146,0	149,6	155,4
Жамбыл	477,5	489,6	533,4	252,6	254,3	280,3	224,9	235,3	253,1
Қарағанды	706,7	709,3	712,3	353,5	359,1	365,8	353,2	350,2	346,5
Қостанай	527,9	531,9	538,7	265,6	268,6	270,9	262,3	263,3	267,8
Қызылорда	297,0	294,0	301,1	160,5	156,0	158,3	136,5	138,1	142,8
Маңғыстау	187,5	185,9	189,5	101,4	95,8	101,0	86,0	90,1	88,5
Оңтүстік Қазақстан	1 008,9	1 046,9	1 077,6	527,6	539,3	561,3	481,3	507,6	516,3
Павлодар	388,8	394,6	402,6	199,0	204,5	206,7	189,9	190,0	195,8
Солтүстік Қазақстан	365,2	361,8	367,5	182,9	182,4	188,3	182,4	179,4	179,3
Шығыс Қазақстан	748,2	751,3	759,6	389,8	386,9	388,2	358,4	364,4	371,4
Астана қаласы	289,7	299,3	310,0	149,3	151,4	160,0	140,5	147,9	150,0
Алматы қаласы	612,7	635,5	665,1	292,8	302,2	311,3	319,9	333,3	353,7

Халықтың экономикалық белсенділігінің деңгейі жынысы бойынша

пайызбен

	Халықтың экономикалық белсенділігі			соның ішінде					
				ерлер			әйелдер		
	2005	2006	2007	2005	2006	2007	2005	2006	2007
Қазақстан Республикасы	79,5	79,8	80,4	82,7	82,4	82,8	76,4	77,3	78,0
Ақмола	82,2	82,8	84,3	84,8	83,9	85,2	79,7	81,7	83,3
Ақтөбе	84,7	84,8	84,3	85,0	84,9	83,7	84,5	84,7	84,8
Алматы	76,8	77,2	77,3	79,7	80,1	79,2	74,0	74,2	75,4
Атырау	79,3	78,7	79,8	82,2	81,7	82,5	76,4	75,8	77,1
Батыс Қазақстан	79,9	79,7	80,2	86,0	84,1	83,0	73,9	75,3	77,4
Жамбыл	76,3	77,6	82,9	81,8	81,6	87,8	70,9	73,6	78,0
Қарағанды	81,2	81,3	80,1	83,3	84,0	84,3	79,1	78,7	76,1
Қостанай	89,1	90,5	90,1	90,6	92,1	91,1	87,8	88,9	89,1
Қызылорда	79,9	78,8	79,3	84,9	82,0	81,7	74,8	75,5	76,9
Маңғыстау	83,9	80,3	78,1	92,4	82,1	82,2	75,7	78,4	73,8
Оңтүстік Қазақстан	78,3	79,2	79,9	82,2	82,1	83,3	74,4	76,4	76,4
Павлодар	78,7	79,6	80,0	82,7	84,3	83,7	75,0	75,1	76,5
Солтүстік Қазақстан	84,5	84,3	83,4	84,1	84,7	84,2	84,8	83,9	82,7
Шығыс Қазақстан	77,9	78,9	79,9	82,0	82,4	82,6	73,8	75,5	77,2
Астана қаласы	73,3	72,5	72,4	76,2	73,6	74,2	70,4	71,4	70,7
Алматы қаласы	74,9	75,3	76,9	76,6	77,4	77,6	73,4	73,4	76,3

Экономикалық тұрғыдан белсенді халық жас топтары бойынша

мың адам

	Барлығы			соның ішінде жасы					
				16-24			25-34		
	2005	2006	2007	2005	2006	2007	2005	2006	2007
Қазақстан Республикасы	7 722,5	7 842,4	8 041,5	1 347,8	1 371,1	1 336,4	2 292,7	2 303,9	2 424,1
Ақмола	413,1	419,9	424,1	71,0	68,6	78,4	106,1	107,4	106,5
Ақтөбе	368,9	376,2	383,9	55,4	76,0	56,0	125,6	105,6	127,9
Алматы	787,6	797,8	810,8	135,6	127,2	114,7	233,5	244,6	264,3
Атырау	229,6	233,4	244,6	51,3	49,5	53,9	68,1	68,3	70,5
Батыс Қазақстан	313,1	315,0	320,7	65,6	61,5	63,2	83,6	83,8	84,1
Жамбыл	477,5	489,6	533,4	101,2	96,2	105,1	139,7	145,3	161,9
Қарағанды	706,7	709,3	712,3	114,0	118,1	110,7	202,3	204,0	210,8
Қостанай	527,9	531,9	538,7	104,7	120,5	105,9	136,2	130,7	145,9
Қызылорда	297,0	294,0	301,1	65,2	60,4	54,5	97,2	96,8	98,4
Маңғыстау	187,5	185,9	189,5	32,4	22,0	33,3	63,7	70,7	59,0
Оңтүстік Қазақстан	1 008,9	1 046,9	1 077,6	216,4	233,5	232,7	319,1	315,9	335,1
Павлодар	388,8	394,6	402,6	56,2	49,4	49,4	104,5	117,3	118,7
Солтүстік Қазақстан	365,2	361,8	367,5	60,3	60,5	57,2	96,0	93,9	98,3
Шығыс Қазақстан	748,2	751,3	759,6	115,7	121,3	123,6	218,3	206,1	201,1
Астана қаласы	289,7	299,3	310,0	25,5	26,0	20,0	103,1	103,5	112,2
Алматы қаласы	612,7	635,5	665,1	77,4	80,2	77,7	195,6	210,1	229,4

	соның ішінде жасы								
	35-44			45-54			55-63		
	2005	2006	2007	2005	2006	2007	2005	2006	2007
Қазақстан Республикасы	1 953,8	1 912,7	1 921,0	1 680,8	1 768,9	1 831,4	447,4	485,9	528,6
Ақмола	92,0	88,4	95,0	98,5	107,2	103,1	45,5	48,2	41,1
Ақтөбе	101,3	101,3	93,7	72,4	75,6	86,6	14,2	17,7	19,8
Алматы	201,2	192,2	193,0	169,7	185,2	188,6	47,7	48,5	50,3
Атырау	63,3	59,9	59,5	38,1	45,3	49,3	8,8	10,3	11,4
Батыс Қазақстан	77,4	80,1	78,1	69,1	72,5	75,8	17,4	17,2	19,4
Жамбыл	107,2	116,6	120,7	102,3	96,7	106,7	27,1	34,8	39,0
Қарағанды	176,5	170,6	164,7	169,3	168,1	171,3	44,6	48,6	54,8
Қостанай	130,4	124,1	122,8	120,5	123,9	125,2	36,1	32,7	38,9
Қызылорда	69,9	68,5	74,5	52,5	55,7	59,6	12,2	12,6	14,2
Маңғыстау	52,1	57,2	55,2	31,4	29,7	32,4	7,8	6,3	9,5
Оңтүстік Қазақстан	258,5	257,4	260,1	181,1	197,9	204,1	33,9	42,4	45,6
Павлодар	114,3	103,3	103,9	86,7	97,2	99,9	27,0	27,5	30,6
Солтүстік Қазақстан	87,8	82,1	79,7	93,3	98,5	99,8	27,8	26,7	32,5
Шығыс Қазақстан	176,9	172,1	172,5	192,0	195,6	199,4	45,3	56,2	63,1
Астана қаласы	75,9	79,0	78,7	66,6	69,4	75,7	18,7	21,4	23,3
Алматы қаласы	169,1	159,8	169,0	137,4	150,6	154,1	33,3	34,8	34,9

Халықтың экономикалық тұрғыдан белсенділігінің деңгейі жас топтары бойынша

пайызбен

	Барлығы			соның ішінде жасы					
				16-24			25-34		
	2005	2006	2007	2005	2006	2007	2005	2006	2007
Қазақстан Республикасы	79,5	79,8	80,4	51,9	52,2	50,7	91,0	90,6	92,0
Ақмола	82,2	82,8	84,3	57,4	53,0	58,9	89,4	93,7	94,0
Ақтөбе	84,7	84,8	84,3	50,9	60,0	48,1	97,8	94,8	97,9
Алматы	76,8	77,2	77,3	46,7	46,0	43,5	90,7	89,5	89,6
Атырау	79,3	78,7	79,8	59,4	56,6	58,7	93,7	90,9	92,1
Батыс Қазақстан	79,9	79,7	80,2	61,2	57,5	57,0	91,0	88,6	91,0
Жамбыл	76,3	77,6	82,9	59,5	58,8	62,4	81,3	82,3	91,1
Қарағанды	81,2	81,3	80,1	51,5	54,2	51,5	91,2	90,6	88,8
Қостанай	89,1	90,5	90,1	69,8	79,3	70,9	96,0	93,4	98,2
Қызылорда	79,9	78,8	79,3	62,3	57,3	50,1	89,6	89,1	90,8
Маңғыстау	83,9	80,3	78,1	62,4	43,2	50,8	91,2	89,0	87,7
Оңтүстік Қазақстан	78,3	79,2	79,9	54,7	55,8	55,6	90,7	92,0	93,0
Павлодар	78,7	79,6	80,0	43,3	41,9	40,9	91,2	91,4	93,3
Солтүстік Қазақстан	84,5	84,3	83,4	55,5	55,6	51,3	95,2	94,3	94,8
Шығыс Қазақстан	77,9	78,9	79,9	50,2	50,7	50,6	91,9	91,7	90,9
Астана қаласы	73,3	72,5	72,4	25,4	25,7	20,8	92,1	89,0	88,1
Алматы қаласы	74,9	75,3	76,9	35,8	36,0	34,8	88,6	90,2	93,1

жалғасы

	соның ішінде жасы								
	35-44			45-54			55-63		
	2005	2006	2007	2005	2006	2007	2005	2006	2007
Қазақстан Республикасы	92,9	93,4	93,6	89,5	90,1	91,1	72,1	75,4	78,7
Ақмола	93,8	96,2	97,0	90,5	93,9	95,0	85,6	84,7	81,6
Ақтөбе	97,4	97,1	97,3	95,3	96,2	97,5	77,5	78,5	84,3
Алматы	91,3	92,3	90,5	88,4	89,1	90,6	73,8	72,1	73,2
Атырау	92,3	92,1	91,5	80,9	84,6	87,7	60,6	68,0	67,2
Батыс Қазақстан	88,0	91,4	91,5	86,4	88,9	89,1	70,2	69,6	74,2
Жамбыл	87,6	89,4	92,4	85,6	84,5	91,1	64,2	75,4	78,2
Қарағанды	95,5	93,9	93,2	92,0	90,7	90,0	76,0	77,9	78,1
Қостанай	97,4	96,7	97,2	95,9	95,7	95,6	88,4	85,6	91,2
Қызылорда	91,9	91,0	95,3	84,3	85,2	91,1	60,8	68,7	75,5
Маңғыстау	93,2	94,1	92,9	91,5	92,8	85,0	68,6	74,2	77,6
Оңтүстік Қазақстан	93,4	94,9	94,0	87,9	89,4	89,4	58,1	63,4	69,5
Павлодар	94,0	94,3	95,3	91,6	91,3	92,9	81,9	81,6	79,6
Солтүстік Қазақстан	96,2	96,4	97,5	93,7	93,9	93,8	87,0	86,4	87,5
Шығыс Қазақстан	93,0	91,9	93,5	87,4	89,7	91,2	54,4	68,4	76,3
Астана қаласы	89,6	91,5	90,0	88,6	85,4	85,6	81,5	78,4	82,7
Алматы қаласы	91,1	91,1	92,3	89,9	88,8	89,9	78,5	79,7	86,7

Экономикалық тұрғыдан белсенді халық білім деңгейі бойынша

мың адам

	Барлығы			оның ішінде білімі барлар		
				жоғары және аяқталмаған жоғары		
	2005	2006	2007	2005	2006	2007
Қазақстан Республикасы	7 722,5	7 842,4	8 041,5	1 899,4	2 021,8	2 104,2
Ақмола	413,1	419,9	424,1	76,6	80,4	83,7
Ақтөбе	368,9	376,2	383,9	75,0	84,7	91,6
Алматы	787,6	797,8	810,8	137,5	129,7	137,0
Атырау	229,6	233,4	244,6	56,2	60,0	62,2
Батыс Қазақстан	313,1	315,0	320,7	55,0	58,3	61,6
Жамбыл	477,5	489,6	533,4	87,5	102,6	111,7
Қарағанды	706,7	709,3	712,3	179,5	190,6	198,6
Қостанай	527,9	531,9	538,7	108,6	109,0	114,5
Қызылорда	297,0	294,0	301,1	56,6	63,4	56,1
Маңғыстау	187,5	185,9	189,5	50,7	62,5	54,4
Оңтүстік Қазақстан	1 008,9	1 046,9	1 077,6	193,8	205,2	213,4
Павлодар	388,8	394,6	402,6	64,1	70,9	77,6
Солтүстік Қазақстан	365,2	361,8	367,5	50,8	54,2	57,8
Шығыс Қазақстан	748,2	751,3	759,6	151,6	173,7	163,0
Астана қаласы	289,7	299,3	310,0	198,8	202,0	214,7
Алматы қаласы	612,7	635,5	665,1	357,2	374,5	406,3

жалғасы

	оның ішінде білімі барлар					
	орта кәсіптік (арнаулы)			негізгі, орта, жалпы, бастауыш		
	2005	2006	2007	2005	2006	2007
Қазақстан Республикасы	2 108,7	2 069,0	2 170,8	3 714,3	3 751,6	3 766,5
Ақмола	196,9	208,2	203,2	139,6	131,3	137,3
Ақтөбе	120,5	118,5	125,5	173,4	172,9	166,8
Алматы	174,6	177,5	175,4	475,5	490,6	498,4
Атырау	66,3	70,7	75,9	107,1	102,7	106,5
Батыс Қазақстан	77,8	75,3	81,3	180,2	181,4	177,8
Жамбыл	71,9	72,9	86,4	318,1	314,1	335,3
Қарағанды	214,0	211,9	210,3	313,3	306,8	303,4
Қостанай	190,6	161,1	177,1	228,7	261,8	247,1
Қызылорда	66,0	71,0	73,9	174,4	159,6	171,1
Маңғыстау	83,2	92,8	96,8	53,6	30,6	38,3
Оңтүстік Қазақстан	177,5	169,7	182,6	637,6	672,1	681,7
Павлодар	136,6	128,7	141,9	188,1	195,0	183,1
Солтүстік Қазақстан	118,9	102,5	106,1	195,5	205,1	203,6
Шығыс Қазақстан	205,9	196,6	220,4	390,7	381,0	376,2
Астана қаласы	62,0	65,0	63,6	29,0	32,3	31,7
Алматы қаласы	146,0	146,6	150,4	109,6	114,4	108,4

Жұмыспен қамтылған халық жынысы бойынша

мың адам

	Барлығы			соның ішінде					
				ерлер			әйелдер		
	2005	2006	2007	2005	2006	2007	2005	2006	2007
Қазақстан Республикасы	7 085,8	7 221,6	7 446,3	3 695,6	3 739,3	3 860,3	3 390,2	3 482,3	3 586,0
Ақмола	375,6	383,6	390,2	192,1	195,2	198,1	183,5	188,4	192,1
Ақтөбе	334,6	343,7	355,1	171,5	172,3	178,7	163,1	171,4	176,4
Алматы	728,7	740,2	754,9	383,5	389,7	392,3	345,2	350,5	362,6
Атырау	208,6	213,6	226,3	108,2	110,3	117,3	100,4	103,3	109,0
Батыс Қазақстан	284,3	287,4	295,2	153,6	154,0	157,1	130,7	133,4	138,2
Жамбыл	431,2	444,5	491,6	229,9	232,8	258,5	201,3	211,7	233,1
Қарағанды	655,6	658,7	662,8	335,6	336,5	344,9	320,0	322,2	317,9
Қостанай	483,1	488,7	496,7	244,7	249,5	253,0	238,4	239,2	243,7
Қызылорда	267,6	266,4	276,2	146,5	143,4	148,3	121,1	122,9	127,9
Маңғыстау	169,3	168,3	173,1	94,9	85,5	92,0	74,4	82,9	81,2
Оңтүстік Қазақстан	933,7	971,6	1 002,7	494,3	506,8	535,7	439,3	464,7	467,0
Павлодар	358,3	364,4	373,6	185,4	191,0	193,6	172,9	173,4	180,0
Солтүстік Қазақстан	334,0	333,2	340,4	172,5	172,3	177,9	161,5	160,9	162,5
Шығыс Қазақстан	694,9	698,9	709,0	367,5	366,5	369,5	327,4	332,4	339,5
Астана қаласы	265,7	275,0	286,0	141,0	148,2	156,0	124,7	126,8	130,0
Алматы қаласы	560,6	583,5	612,3	274,2	285,3	287,5	286,3	298,2	324,8

Халықтың жұмыспен қамтылу деңгейі жынысы бойынша

мың адам

	Барлығы			соның ішінде					
				ерлер			әйелдер		
	2005	2006	2007	2005	2006	2007	2005	2006	2007
Қазақстан Республикасы	91,8	92,1	92,6	93,2	93,4	94,1	90,2	90,7	91,1
Ақмола	90,9	91,3	92,0	91,3	92,5	92,9	90,5	90,2	91,1
Ақтөбе	90,7	91,4	92,5	94,8	93,0	95,4	86,7	89,7	89,8
Алматы	92,5	92,8	93,1	93,1	93,0	93,2	91,9	92,5	93,0
Атырау	90,9	91,5	92,5	90,6	91,6	93,2	91,1	91,4	91,8
Батыс Қазақстан	90,8	91,2	92,1	91,9	93,1	95,1	89,5	89,2	88,9
Жамбыл	90,3	90,8	92,2	91,0	91,6	92,2	89,5	90,0	92,1
Қарағанды	92,8	92,9	93,1	94,9	93,7	94,3	90,6	92,0	91,8
Қостанай	91,5	91,9	92,2	92,1	92,9	93,4	90,9	90,9	91,0
Қызылорда	90,1	90,6	91,7	91,3	92,0	93,6	88,7	89,0	89,6
Маңғыстау	90,3	90,6	91,4	93,6	89,3	91,1	86,4	92,0	91,7
Оңтүстік Қазақстан	92,5	92,8	93,0	93,7	94,0	95,4	91,3	91,6	90,5
Павлодар	92,1	92,4	92,8	93,2	93,4	93,6	91,1	91,3	91,9
Солтүстік Қазақстан	91,4	92,1	92,6	94,3	94,5	94,5	88,5	89,7	90,6
Шығыс Қазақстан	92,9	93,0	93,3	94,3	94,7	95,2	91,3	91,2	91,4
Астана қаласы	91,7	91,9	92,3	94,5	97,9	97,5	88,8	85,7	86,7
Алматы қаласы	91,5	91,8	92,1	93,6	94,4	92,4	89,5	89,5	91,8

Жұмыспен қамтылған халық жас топтары бойынша

мың адам

	Барлығы			соның ішінде жасы					
				16-24			25-34		
	2005	2006	2007	2005	2006	2007	2005	2006	2007
Қазақстан Республикасы	7 085,8	7 221,6	7 446,3	1 166,1	1 203,3	1 210,0	2 102,3	2 111,4	2 213,4
Ақмола	375,6	383,6	390,2	60,5	60,1	71,3	97,6	97,6	97,9
Ақтөбе	334,6	343,7	355,1	50,3	69,3	54,6	112,4	95,5	114,1
Алматы	728,7	740,2	754,9	120,1	112,0	109,1	211,0	219,6	241,6
Атырау	208,6	213,6	226,3	41,9	42,2	48,9	62,7	62,6	64,2
Батыс Қазақстан	284,3	287,4	295,2	53,1	53,7	58,4	76,7	75,1	73,6
Жамбыл	431,2	444,5	491,6	87,7	82,5	93,9	126,5	132,2	151,0
Қарағанды	655,6	658,7	662,8	102,4	106,9	100,8	186,2	188,7	192,8
Қостанай	483,1	488,7	496,7	91,7	102,3	94,7	123,6	121,6	133,2
Қызылорда	267,6	266,4	276,2	57,1	55,2	50,3	86,8	87,9	86,9
Маңғыстау	169,3	168,3	173,1	26,6	19,5	29,2	56,7	62,8	52,1
Оңтүстік Қазақстан	933,7	971,6	1 002,7	190,8	208,5	210,8	295,5	297,1	309,5
Павлодар	358,3	364,4	373,6	49,8	46,2	46,3	95,9	105,7	109,8
Солтүстік Қазақстан	334,0	333,2	340,4	51,9	52,8	51,8	86,9	84,7	87,1
Шығыс Қазақстан	694,9	698,9	709,0	100,4	106,2	110,3	205,5	192,3	188,7
Астана қаласы	265,7	275,0	286,0	22,7	22,5	16,6	97,4	94,7	104,5
Алматы қаласы	560,6	583,5	612,3	58,9	63,5	62,9	180,9	193,3	206,4

жалғасы

	соның ішінде жасы								
	35-44			45-54			55-63		
	2005	2006	2007	2005	2006	2007	2005	2006	2007
Қазақстан Республикасы	1 832,9	1 790,8	1 807,5	1 566,1	1 664,2	1 723,5	418,5	451,8	492,0
Ақмола	86,8	82,4	88,8	89,0	98,8	95,5	41,7	44,7	36,7
Ақтөбе	92,1	92,1	86,8	66,3	69,7	81,6	13,6	17,1	18,0
Алматы	190,3	181,6	177,1	160,8	178,9	178,9	46,4	48,1	48,3
Атырау	60,0	56,8	55,9	35,3	42,6	46,4	8,7	9,3	10,9
Батыс Қазақстан	72,4	75,1	73,1	65,8	67,2	71,1	16,2	16,3	18,9
Жамбыл	99,7	107,1	114,5	94,0	91,0	97,6	23,3	31,6	34,6
Қарағанды	165,4	158,5	154,2	159,0	158,3	162,4	42,6	46,3	52,6
Қостанай	119,4	115,0	114,6	113,7	117,7	118,2	34,7	32,1	36,1
Қызылорда	63,8	61,9	70,3	48,9	50,5	55,0	11,1	11,0	13,7
Маңғыстау	50,2	53,5	51,7	28,1	27,0	31,3	7,7	5,5	8,9
Оңтүстік Қазақстан	246,3	242,5	248,5	170,6	184,7	192,6	30,4	38,7	41,4
Павлодар	106,6	95,9	96,3	80,2	90,9	92,4	25,8	25,7	28,7
Солтүстік Қазақстан	81,4	77,3	75,8	88,1	93,5	95,1	25,6	25,0	30,6
Шығыс Қазақстан	166,4	162,9	162,8	181,3	185,3	190,1	41,3	52,1	57,2
Астана қаласы	70,1	73,8	74,3	58,3	63,8	68,7	17,2	20,3	22,0
Алматы қаласы	161,9	154,4	162,9	126,8	144,4	146,9	32,1	28,0	33,3

Жұмыспен қамтылған халық білім деңгейі бойынша

мың адам

	Барлығы			оның ішінде білімі барлар		
				жоғары және аяқталмаған жоғары		
	2005	2006	2007	2005	2006	2007
Қазақстан Республикасы	7 085,8	7 221,6	7 446,3	1 789,6	1 906,1	1 992,0
Ақмола	375,6	383,6	390,2	71,6	74,9	79,3
Ақтөбе	334,6	343,7	355,1	69,9	79,2	88,8
Алматы	728,7	740,2	754,9	131,9	122,4	129,1
Атырау	208,6	213,6	226,3	53,7	57,1	59,5
Батыс Қазақстан	284,3	287,4	295,2	51,3	54,0	58,0
Жамбыл	431,2	444,5	491,6	80,8	96,8	107,0
Қарағанды	655,6	658,7	662,8	169,5	180,0	187,2
Қостанай	483,1	488,7	496,7	102,0	98,4	105,5
Қызылорда	267,6	266,4	276,2	54,8	62,1	53,8
Маңғыстау	169,3	168,3	173,1	48,3	56,6	49,7
Оңтүстік Қазақстан	933,7	971,6	1 002,7	180,4	197,0	202,5
Павлодар	358,3	364,4	373,6	61,8	68,4	76,0
Солтүстік Қазақстан	334,0	333,2	340,4	47,6	52,2	55,2
Шығыс Қазақстан	694,9	698,9	709,0	144,6	167,1	156,1
Астана қаласы	265,7	275,0	286,0	188,1	189,6	201,0
Алматы қаласы	560,6	583,5	612,3	333,2	350,4	383,3

жалғасы

	оның ішінде білімі барлар					
	орта кәсіптік (арнаулы)			негізгі, орта, жалпы, бастауыш		
	2005	2006	2007	2005	2006	2007
Қазақстан Республикасы	1 949,2	1 912,1	2 021,2	3 347,0	3 403,4	3 433,1
Ақмола	181,6	190,8	188,3	122,4	117,9	122,6
Ақтөбе	109,8	107,0	114,7	154,9	157,6	151,6
Алматы	163,3	168,6	164,8	433,4	449,2	461,1
Атырау	62,4	65,8	71,6	92,5	90,8	95,3
Батыс Қазақстан	71,3	68,4	74,6	161,7	165,0	162,7
Жамбыл	63,4	64,9	79,4	287,0	282,8	305,2
Қарағанды	200,0	198,1	198,8	286,1	280,7	276,9
Қостанай	176,5	147,8	166,8	204,6	242,5	224,4
Қызылорда	60,8	65,5	68,9	152,0	138,8	153,5
Маңғыстау	76,3	83,8	89,4	44,6	27,9	34,0
Оңтүстік Қазақстан	164,4	157,9	168,7	588,9	616,7	631,5
Павлодар	127,3	120,3	133,2	169,1	175,8	164,4
Солтүстік Қазақстан	109,5	97,0	99,2	176,9	184,0	186,0
Шығыс Қазақстан	193,5	183,1	206,3	356,8	348,6	346,7
Астана қаласы	54,7	58,5	57,4	23,0	27,0	27,6
Алматы қаласы	134,2	134,8	139,3	93,1	98,3	89,7

Жалдамалы қызметкерлер жұмыспен қамтылғандық статусы бойынша

мың адам

	Барлығы			соның ішінде жұмыспен қамтылғандар		
				кәсіпорындар мен ұйымдарда		
	2005	2006	2007	2005	2006	2007
Қазақстан Республикасы	4 608,3	4 738,1	4 921,8	3 730,0	3 868,5	3 978,7
Ақмола	208,7	213,8	219,6	183,5	192,4	197,2
Ақтөбе	209,6	217,1	225,5	180,6	188,5	199,9
Алматы	412,7	422,9	438,0	222,3	225,5	229,1
Атырау	165,1	172,5	186,6	151,2	162,0	175,9
Батыс Қазақстан	169,4	173,0	178,9	142,1	144,3	150,0
Жамбыл	230,7	232,8	243,5	175,5	199,7	192,8
Қарағанды	495,8	500,6	512,9	406,6	404,7	411,7
Қостанай	289,5	293,6	297,1	233,1	245,9	252,1
Қызылорда	154,1	156,2	158,2	131,3	136,2	131,8
Маңғыстау	156,3	157,3	161,7	148,3	151,1	155,4
Оңтүстік Қазақстан	443,1	465,3	505,3	327,4	314,1	326,5
Павлодар	271,0	281,3	292,9	216,9	233,0	240,1
Солтүстік Қазақстан	201,1	204,4	207,0	169,0	169,3	175,6
Шығыс Қазақстан	442,5	455,7	464,8	334,4	343,8	349,1
Астана қаласы	243,9	251,3	261,3	235,2	241,1	251,7
Алматы қаласы	514,8	540,2	568,6	472,6	516,9	539,8

	соның ішінде жұмыспен қамтылғандар						
	жеке тұлғаларда			шаруа (фермер) қожалықтарында			
	2005	2006	2007	2005	2006	2007	
Қазақстан Республикасы	561,8	555,1	573,2	316,5	314,6		369,9
Ақмола	11,8	10,7	11,8	13,4	10,7		10,6
Ақтөбе	20,6	18,5	15,4	8,4	10,1		10,2
Алматы	103,2	105,9	103,5	87,2	91,6		105,3
Атырау	12,4	8,5	8,1	1,5	2,1		2,6
Батыс Қазақстан	16,5	18,0	18,4	10,7	10,6		10,5
Жамбыл	31,8	17,5	23,2	23,4	15,6		27,5
Қарағанды	71,2	77,9	79,8	18,0	18,1		21,4
Қостанай	50,0	43,1	40,2	6,4	4,6		4,7
Қызылорда	12,5	15,1	20,9	10,3	4,8		5,6
Маңғыстау	8,0	5,9	6,1	-	0,3		0,1
Оңтүстік Қазақстан	41,7	60,2	62,5	74,0	91,0		116,2
Павлодар	44,3	41,1	44,8	9,8	7,2		8,0
Солтүстік Қазақстан	18,2	25,7	22,6	14,0	9,4		8,9
Шығыс Қазақстан	70,2	74,4	77,8	37,9	37,5		37,9
Астана қаласы	8,7	10,2	9,6	-	0,1		-
Алматы қаласы	40,9	22,4	28,3	1,3	0,9		0,4

Өз бетінше жұмыспен қамтылғандар жұмыспен қамтылғандық статусы бойынша

мың адам

	Барлығы			соның ішінде					
				жұмыс берушілер			өз бетінше жұмыспен қамтылғандар		
	2005	2006	2007	2005	2006	2007	2005	2006	2007
Қазақстан Республикасы	2 477,5	2 483,5	2 524,5	87,5	105,6	121,1	2 286,7	2 263,9	2 297,3
Ақмола	166,9	169,8	170,6	3,1	2,5	4,2	163,1	166,8	165,9
Ақтөбе	125,0	126,6	129,7	2,2	3,7	4,2	122,3	121,9	125,0
Алматы	315,9	317,2	316,9	19,0	19,1	28,7	283,6	284,7	276,2
Атырау	43,5	41,1	39,7	0,8	2,7	2,5	41,3	38,0	37,1
Батыс Қазақстан	115,0	114,4	116,3	3,3	3,1	3,1	109,1	108,7	110,5
Жамбыл	200,6	211,6	248,1	2,5	4,0	5,1	191,0	206,3	241,0
Қарағанды	159,8	158,1	149,9	8,5	9,8	10,7	148,3	145,1	136,3
Қостанай	193,6	195,1	199,6	5,6	6,8	7,1	185,8	185,3	189,4
Қызылорда	113,5	110,2	118,0	0,5	1,8	2,2	110,9	107,7	114,3
Маңғыстау	13,0	11,1	11,5	0,4	2,4	2,4	10,6	7,7	7,9
Оңтүстік Қазақстан	490,5	506,3	497,4	2,5	5,9	5,3	423,7	418,9	416,1
Павлодар	87,3	83,0	80,7	5,6	5,5	6,3	80,9	76,6	73,8
Солтүстік Қазақстан	132,9	128,8	133,4	4,2	4,7	5,0	128,6	123,7	128,1
Шығыс Қазақстан	252,4	243,1	244,2	18,2	21,1	21,7	232,2	220,0	221,0
Астана қаласы	21,8	23,8	24,7	7,3	7,9	7,8	14,5	15,9	16,9
Алматы қаласы	45,8	43,3	43,8	3,8	4,7	4,7	40,8	36,7	37,6

жалғасы

	соның ішінде					
	өндірістік кооператив мүшелері			отбасы кәсіпорындарының ақы төленбейтін қызметкерлері		
	2005	2006	2007	2005	2006	2007
Қазақстан Республикасы	33,0	30,2	30,9	70,3	83,8	75,2
Ақмола	0,4	0,3	0,2	0,4	0,3	0,3
Ақтөбе	0,2	0,3	0,4	0,4	0,7	-
Алматы	6,7	3,3	2,8	6,6	10,1	9,1
Атырау	1,2	-	-	0,3	0,4	0,1
Батыс Қазақстан	1,9	1,8	1,9	0,7	0,7	0,8
Жамбыл	3,1	0,2	0,4	4,0	1,2	1,6
Қарағанды	0,5	0,3	0,5	2,4	3,0	2,4
Қостанай	1,6	2,6	2,7	0,6	0,4	0,4
Қызылорда	0,4	-	-	1,6	0,7	1,5
Маңғыстау	0,5	0,6	0,7	1,5	0,3	0,4
Оңтүстік Қазақстан	14,1	18,4	19,3	50,1	63,1	56,7
Павлодар	-	-	-	0,8	1,0	0,6
Солтүстік Қазақстан	-	-	-	0,1	0,4	0,2
Шығыс Қазақстан	2,0	2,1	1,5	-	-	-
Астана қаласы	-	-	-	-	-	-
Алматы қаласы	0,4	0,3	0,4	0,8	1,6	1,1

Жұмыссыз халық жынысы бойынша

мың адам

	Барлығы			соның ішінде					
				ерлер			әйелдер		
	2005	2006	2007	2005	2006	2007	2005	2006	2007
Қазақстан Республикасы	636,7	620,8	595,1	269,1	262,2	244,2	367,6	358,6	350,9
Ақмола	37,4	36,3	33,9	18,2	15,8	15,1	19,2	20,6	18,8
Ақтөбе	34,3	32,5	28,8	9,3	12,9	8,7	24,9	19,6	20,1
Алматы	59,0	57,6	55,9	28,5	29,4	28,4	30,5	28,2	27,5
Атырау	21,0	19,8	18,3	11,2	10,1	8,5	9,8	9,7	9,8
Батыс Қазақстан	28,7	27,6	25,4	13,5	11,5	8,2	15,3	16,1	17,3
Жамбыл	46,3	45,1	41,8	22,7	21,4	21,9	23,6	23,6	19,9
Қарағанды	51,1	50,6	49,4	18,0	22,6	20,9	33,2	28,0	28,6
Қостанай	44,7	43,2	42,0	20,9	19,1	17,9	23,9	24,1	24,1
Қызылорда	29,4	27,7	24,9	14,0	12,5	10,1	15,4	15,1	14,8
Маңғыстау	18,2	17,5	16,3	6,5	10,3	9,0	11,7	7,3	7,3
Оңтүстік Қазақстан	75,2	75,4	74,9	33,2	32,5	25,7	42,0	42,9	49,2
Павлодар	30,5	30,2	29,0	13,6	13,6	13,2	17,0	16,6	15,8
Солтүстік Қазақстан	31,2	28,6	27,2	10,3	10,1	10,4	20,9	18,5	16,8
Шығыс Қазақстан	53,4	52,4	50,6	22,3	20,4	18,7	31,0	32,0	31,9
Астана қаласы	24,0	24,3	23,9	8,2	3,2	4,0	15,8	21,1	20,0
Алматы қаласы	52,2	52,0	52,7	18,6	16,8	23,8	33,6	35,2	28,9

Жұмыссыздық деңгейі жынысы бойынша

пайызбен

	Барлығы			соның ішінде					
				ерлер			әйелдер		
	2005	2006	2007	2005	2006	2007	2005	2006	2007
Қазақстан Республикасы	8,2	7,9	7,4	6,8	6,6	5,9	9,8	9,3	8,9
Ақмола	9,1	8,7	8,0	8,7	7,5	7,1	9,5	9,8	8,9
Ақтөбе	9,3	8,6	7,5	5,2	7,0	4,6	13,3	10,3	10,2
Алматы	7,5	7,2	6,9	6,9	7,0	6,8	8,1	7,5	7,0
Атырау	9,1	8,5	7,5	9,4	8,4	6,8	8,9	8,6	8,2
Батыс Қазақстан	9,2	8,8	7,9	8,1	6,9	4,9	10,5	10,8	11,1
Жамбыл	9,7	9,2	7,8	9,0	8,4	7,8	10,5	10,0	7,9
Қарағанды	7,2	7,1	6,9	5,1	6,3	5,7	9,4	8,0	8,2
Қостанай	8,5	8,1	7,8	7,9	7,1	6,6	9,1	9,1	9,0
Қызылорда	9,9	9,4	8,3	8,7	8,0	6,4	11,3	11,0	10,4
Маңғыстау	9,7	9,4	8,6	6,4	10,7	8,9	13,6	8,0	8,3
Оңтүстік Қазақстан	7,5	7,2	7,0	6,3	6,0	4,6	8,7	8,4	9,5
Павлодар	7,9	7,6	7,2	6,8	6,6	6,4	8,9	8,7	8,1
Солтүстік Қазақстан	8,6	7,9	7,4	5,7	5,5	5,5	11,5	10,3	9,4
Шығыс Қазақстан	7,1	7,0	6,7	5,7	5,3	4,8	8,7	8,8	8,6
Астана қаласы	8,3	8,1	7,7	5,5	2,1	2,5	11,2	14,3	13,3
Алматы қаласы	8,5	8,2	7,9	6,4	5,6	7,6	10,5	10,5	8,2

Жұмыссыз халық жас топтары бойынша

мың адам

	Барлығы			соның ішінде жасы					
				16-24			25-34		
	2005	2006	2007	2005	2006	2007	2005	2006	2007
Қазақстан Республикасы	636,7	620,8	595,1	181,8	167,7	126,5	190,4	192,5	210,7
Ақмола	37,4	36,3	33,9	10,5	8,6	7,1	8,6	9,8	8,7
Ақтөбе	34,3	32,5	28,8	5,1	6,7	1,4	13,3	10,0	13,8
Алматы	59,0	57,6	55,9	15,4	15,2	5,6	22,5	25,0	22,7
Атырау	21,0	19,8	18,3	9,3	7,3	5,0	5,4	5,6	6,3
Батыс Қазақстан	28,7	27,6	25,4	12,5	7,8	4,8	6,8	8,7	10,5
Жамбыл	46,3	45,1	41,8	13,5	13,7	11,2	13,2	13,1	10,9
Қарағанды	51,1	50,6	49,4	11,6	11,2	9,9	16,1	15,2	17,9
Қостанай	44,7	43,2	42,0	13,0	18,2	11,2	12,6	9,1	12,7
Қызылорда	29,4	27,7	24,9	8,1	5,2	4,1	10,4	9,0	11,4
Маңғыстау	18,2	17,5	16,3	5,8	2,5	4,2	7,0	7,9	6,9
Оңтүстік Қазақстан	75,2	75,4	74,9	25,5	24,9	22,0	23,5	18,8	25,6
Павлодар	30,5	30,2	29,0	6,4	3,2	3,1	8,6	11,6	8,9
Солтүстік Қазақстан	31,2	28,6	27,2	8,4	7,7	5,4	9,1	9,3	11,2
Шығыс Қазақстан	53,4	52,4	50,6	15,3	15,1	13,3	12,8	13,8	12,4
Астана қаласы	24,0	24,3	23,9	2,8	3,6	3,4	5,7	8,8	7,7
Алматы қаласы	52,2	52,0	52,7	18,6	16,8	14,8	14,7	16,8	23,0

	соның ішінде жасы								
	35-44			45-54			55-63		
	2005	2006	2007	2005	2006	2007	2005	2006	2007
Қазақстан Республикасы	120,9	121,8	113,6	114,7	104,7	107,9	28,9	34,1	36,6
Ақмола	5,2	6,0	6,2	9,5	8,5	7,6	3,7	3,5	4,4
Ақтөбе	9,2	9,2	6,8	6,2	5,8	5,0	0,6	0,6	1,8
Алматы	10,9	10,6	15,9	8,8	6,3	9,7	1,3	0,4	2,0
Атырау	3,3	3,1	3,6	2,9	2,7	2,9	0,1	1,0	0,5
Батыс Қазақстан	4,9	5,0	5,0	3,3	5,2	4,7	1,2	0,9	0,5
Жамбыл	7,5	9,4	6,2	8,3	5,6	9,1	3,8	3,2	4,4
Қарағанды	11,1	12,1	10,5	10,2	9,8	8,9	2,1	2,2	2,2
Қостанай	11,0	9,1	8,2	6,8	6,2	7,1	1,4	0,6	2,8
Қызылорда	6,1	6,7	4,2	3,6	5,2	4,6	1,1	1,6	0,5
Маңғыстау	2,0	3,7	3,5	3,3	2,6	1,1	0,1	0,9	0,6
Оңтүстік Қазақстан	12,2	14,9	11,6	10,5	13,2	11,5	3,4	3,6	4,2
Павлодар	7,7	7,3	7,5	6,5	6,3	7,6	1,3	1,7	1,9
Солтүстік Қазақстан	6,4	4,8	3,9	5,2	5,0	4,6	2,2	1,8	2,0
Шығыс Қазақстан	10,5	9,2	9,7	10,7	10,3	9,3	4,0	4,1	5,9
Астана қаласы	5,8	5,2	4,4	8,3	5,7	7,1	1,5	1,1	1,4
Алматы қаласы	7,1	5,4	6,2	10,6	6,2	7,2	1,2	6,8	1,6

Жұмыссыз халықтың деңгейі жас топтары бойынша

мың адам

	Барлығы			соның ішінде жасы					
				16-24			25-34		
	2005	2006	2007	2005	2006	2007	2005	2006	2007
Қазақстан Республикасы	8,2	7,9	7,4	13,5	12,2	9,5	8,3	8,4	8,7
Ақмола	9,1	8,7	8,0	14,7	12,5	9,0	8,1	9,1	8,1
Ақтөбе	9,3	8,6	7,5	9,2	8,9	2,5	10,6	9,5	10,8
Алматы	7,5	7,2	6,9	11,4	11,9	4,9	9,6	10,2	8,6
Атырау	9,1	8,5	7,5	18,2	14,7	9,3	7,9	8,3	9,0
Батыс Қазақстан	9,2	8,8	7,9	19,1	12,7	7,6	8,2	10,3	12,5
Жамбыл	9,7	9,2	7,8	13,3	14,3	10,6	9,5	9,0	6,7
Қарағанды	7,2	7,1	6,9	10,2	9,5	8,9	8,0	7,5	8,5
Қостанай	8,5	8,1	7,8	12,4	15,1	10,6	9,3	7,0	8,7
Қызылорда	9,9	9,4	8,3	12,5	8,6	7,6	10,7	9,2	11,6
Маңғыстау	9,7	9,4	8,6	17,8	11,4	12,5	11,0	11,1	11,8
Оңтүстік Қазақстан	7,5	7,2	7,0	11,8	10,7	9,4	7,4	5,9	7,6
Павлодар	7,9	7,6	7,2	11,4	6,4	6,3	8,2	9,9	7,5
Солтүстік Қазақстан	8,6	7,9	7,4	13,9	12,7	9,5	9,5	9,9	11,4
Шығыс Қазақстан	7,1	7,0	6,7	13,2	12,5	10,8	5,9	6,7	6,2
Астана қаласы	8,3	8,1	7,7	11,0	13,7	17,0	5,5	8,5	6,8
Алматы қаласы	8,5	8,2	7,9	24,0	20,9	19,1	7,5	8,0	10,0

жалғасы

	соның ішінде жасы								
	35-44			45-54			55-63		
	2005	2006	2007	2005	2006	2007	2005	2006	2007
Қазақстан Республикасы	6,2	6,4	5,9	6,8	5,9	5,9	6,5	7,0	6,9
Ақмола	5,6	6,8	6,6	9,7	7,9	7,4	8,2	7,2	10,6
Ақтөбе	9,1	9,1	7,3	8,5	7,7	5,8	4,1	3,6	8,9
Алматы	5,4	5,5	8,2	5,2	3,4	5,2	2,8	0,9	4,0
Атырау	5,2	5,2	6,0	7,5	6,0	5,8	1,6	10,0	4,3
Батыс Қазақстан	6,3	6,3	6,4	4,8	7,2	6,1	6,8	5,3	2,6
Жамбыл	7,0	8,1	5,1	8,1	5,8	8,5	14,0	9,2	11,3
Қарағанды	6,3	7,1	6,4	6,1	5,8	5,2	4,6	4,6	3,9
Қостанай	8,4	7,3	6,7	5,6	5,0	5,6	3,8	1,9	7,2
Қызылорда	8,7	9,7	5,6	6,9	9,4	7,7	8,9	12,8	3,6
Маңғыстау	3,8	6,4	6,3	10,6	8,9	3,4	1,0	13,5	6,6
Оңтүстік Қазақстан	4,7	5,8	4,5	5,8	6,7	5,6	10,1	8,6	9,2
Павлодар	6,7	7,1	7,3	7,5	6,5	7,6	4,7	6,3	6,2
Солтүстік Қазақстан	7,2	5,9	4,9	5,6	5,1	4,6	7,9	6,6	6,1
Шығыс Қазақстан	5,9	5,3	5,6	5,6	5,3	4,7	8,9	7,3	9,3
Астана қаласы	7,6	6,6	5,6	12,4	8,1	9,3	8,1	5,1	5,9
Алматы қаласы	4,2	3,4	3,6	7,7	4,1	4,7	3,5	19,5	4,5

Жұмыссыз халық білім деңгейі бойынша

мың адам

	Барлығы			оның ішінде білімі барлар		
				жоғары және аяқталмаған жоғары		
	2005	2006	2007	2005	2006	2007
Қазақстан Республикасы	636,7	620,8	595,1	109,8	115,7	112,2
Ақмола	37,4	36,3	33,9	5,0	5,5	4,4
Ақтөбе	34,3	32,5	28,8	5,0	5,6	2,8
Алматы	59,0	57,6	55,9	5,6	7,3	8,0
Атырау	21,0	19,8	18,3	2,5	2,9	2,7
Батыс Қазақстан	28,7	27,6	25,4	3,7	4,3	3,6
Жамбыл	46,3	45,1	41,8	6,7	5,8	4,7
Қарағанды	51,1	50,6	49,4	10,0	10,6	11,4
Қостанай	44,7	43,2	42,0	6,5	10,6	9,0
Қызылорда	29,4	27,7	24,9	1,8	1,4	2,3
Маңғыстау	18,2	17,5	16,3	2,3	5,9	4,6
Оңтүстік Қазақстан	75,2	75,4	74,9	13,4	8,2	10,9
Павлодар	30,5	30,2	29,0	2,3	2,5	1,6
Солтүстік Қазақстан	31,2	28,6	27,2	3,2	2,0	2,6
Шығыс Қазақстан	53,4	52,4	50,6	7,1	6,6	6,9
Астана қаласы	24,0	24,3	23,9	10,7	12,4	13,7
Алматы қаласы	52,2	52,0	52,7	24,0	24,1	23,0

жалғасы

	оның ішінде білімі барлар					
	орта кәсіптік (арнаулы)			негізгі, орта, жалпы, бастауыш		
	2005	2006	2007	2005	2006	2007
Қазақстан Республикасы	159,6	157,0	149,6	367,3	348,1	333,4
Ақмола	15,3	17,4	14,8	17,2	13,5	14,7
Ақтөбе	10,7	11,5	10,8	18,5	15,4	15,2
Алматы	11,3	8,9	10,6	42,1	41,4	37,3
Атырау	3,9	5,0	4,4	14,6	11,9	11,2
Батыс Қазақстан	6,5	6,9	6,7	18,5	16,5	15,1
Жамбыл	8,5	8,0	7,1	31,1	31,3	30,0
Қарағанды	13,9	13,9	11,5	27,3	26,1	26,5
Қостанай	14,1	13,3	10,3	24,1	19,3	22,7
Қызылорда	5,1	5,5	5,0	22,4	20,7	17,6
Маңғыстау	6,9	9,0	7,4	8,9	2,7	4,3
Оңтүстік Қазақстан	13,1	11,8	13,9	48,7	55,4	50,1
Павлодар	9,3	8,5	8,7	18,9	19,2	18,8
Солтүстік Қазақстан	9,4	5,6	7,0	18,6	21,0	17,6
Шығыс Қазақстан	12,4	13,4	14,2	33,9	32,3	29,5
Астана қаласы	7,4	6,5	6,2	6,0	5,3	4,1
Алматы қаласы	11,7	11,8	11,1	16,5	16,1	18,7

Экономикалық тұрғыдан енжар халық жынысы бойынша

мың адам

	Барлығы			соның ішінде					
				ерлер			әйелдер		
	2005	2006	2007	2005	2006	2007	2005	2006	2007
Қазақстан Республикасы	1 994,6	1 984,1	1 962,1	830,8	853,5	850,8	1 163,7	1 130,6	1 111,2
Ақмола	89,4	87,2	79,3	37,7	40,5	36,9	51,7	46,7	42,4
Ақтөбе	66,5	67,5	71,7	31,9	33,0	36,5	34,6	34,4	35,2
Алматы	237,3	235,5	237,8	105,0	104,1	110,4	132,3	131,4	127,4
Атырау	59,8	63,0	62,0	25,8	27,0	26,7	34,0	36,0	35,2
Батыс Қазақстан	78,6	80,4	79,3	27,1	31,4	33,8	51,5	49,1	45,5
Жамбыл	148,6	141,6	110,2	56,3	57,4	38,8	92,3	84,2	71,3
Қарағанды	164,1	162,9	176,9	71,0	68,2	68,0	93,1	94,7	109,0
Қостанай	64,3	56,0	59,1	27,7	23,2	26,4	36,6	32,8	32,6
Қызылорда	74,6	79,0	78,4	28,6	34,2	35,6	46,0	44,8	42,9
Маңғыстау	36,0	45,7	53,2	8,4	20,9	21,8	27,6	24,8	31,4
Оңтүстік Қазақстан	279,6	274,3	271,9	114,0	117,8	112,7	165,7	156,5	159,2
Павлодар	105,0	101,1	100,5	41,7	38,1	40,3	63,3	63,0	60,2
Солтүстік Қазақстан	67,2	67,5	73,0	34,5	33,0	35,5	32,7	34,5	37,5
Шығыс Қазақстан	212,8	200,4	191,5	85,5	82,4	82,0	127,4	118,0	109,5
Астана қаласы	105,5	113,4	117,9	46,5	54,2	55,7	59,0	59,2	62,3
Алматы қаласы	205,2	208,6	199,5	89,3	88,1	89,9	116,0	120,5	109,6

Экономикалық тұрғыдан енжарлықтың деңгейі жынысы бойынша

пайызбен

	Барлығы			соның ішінде					
				ерлер			әйелдер		
	2005	2006	2007	2005	2006	2007	2005	2006	2007
Қазақстан Республикасы	20,5	20,2	19,6	17,3	17,6	17,2	23,6	22,7	22,0
Ақмола	17,8	17,2	15,7	15,2	16,1	14,8	20,3	18,3	16,7
Ақтөбе	15,3	15,2	15,7	15,0	15,1	16,3	15,5	15,3	15,2
Алматы	23,2	22,8	22,7	20,3	19,9	20,8	26,0	25,8	24,6
Атырау	20,7	21,3	20,2	17,8	18,3	17,5	23,6	24,2	22,9
Батыс Қазақстан	20,1	20,3	19,8	14,0	15,9	17,0	26,1	24,7	22,6
Жамбыл	23,7	22,4	17,1	18,2	18,4	12,2	29,1	26,4	22,0
Қарағанды	18,8	18,7	19,9	16,7	16,0	15,7	20,9	21,3	23,9
Қостанай	10,9	9,5	9,9	9,4	7,9	8,9	12,2	11,1	10,9
Қызылорда	20,1	21,2	20,7	15,1	18,0	18,3	25,2	24,5	23,1
Маңғыстау	16,1	19,7	21,9	7,6	17,9	17,8	24,3	21,6	26,2
Оңтүстік Қазақстан	21,7	20,8	20,1	17,8	17,9	16,7	25,6	23,6	23,6
Павлодар	21,3	20,4	20,0	17,3	15,7	16,3	25,0	24,9	23,5
Солтүстік Қазақстан	15,5	15,7	16,6	15,9	15,3	15,8	15,2	16,1	17,3
Шығыс Қазақстан	22,1	21,1	20,1	18,0	17,6	17,4	26,2	24,5	22,8
Астана қаласы	26,7	27,5	27,6	23,8	26,4	25,8	29,6	28,6	29,3
Алматы қаласы	25,1	24,7	23,1	23,4	22,6	22,4	26,6	26,6	23,7

Экономикалық тұрғыдан енжар халық жас топтары бойынша

мың адам

	Барлығы			соның ішінде жасы					
				16-24			25-34		
	2005	2006	2007	2005	2006	2007	2005	2006	2007
Қазақстан Республикасы	1 994,6	1 984,1	1 962,1	1 248,6	1 254,4	1 301,0	227,9	240,2	209,4
Ақмола	89,4	87,2	79,3	52,7	60,8	54,8	12,6	7,3	6,9
Ақтөбе	66,5	67,5	71,7	53,3	50,8	60,5	2,8	5,8	2,8
Алматы	237,3	235,5	237,8	154,7	149,2	148,9	24,1	28,8	30,6
Атырау	59,8	63,0	62,0	35,1	37,9	37,9	4,6	6,8	6,0
Батыс Қазақстан	78,6	80,4	79,3	41,5	45,4	47,6	8,3	10,8	8,3
Жамбыл	148,6	141,6	110,2	68,9	67,4	63,2	32,2	31,3	15,8
Қарағанды	164,1	162,9	176,9	107,5	99,6	104,1	19,5	21,1	26,5
Қостанай	64,3	56,0	59,1	45,3	31,5	43,4	5,7	9,2	2,7
Қызылорда	74,6	79,0	78,4	39,5	45,0	54,3	11,3	11,8	10,0
Маңғыстау	36,0	45,7	53,2	19,5	28,9	32,3	6,2	8,7	8,3
Оңтүстік Қазақстан	279,6	274,3	271,9	179,5	185,3	185,7	32,6	27,5	25,4
Павлодар	105,0	101,1	100,5	73,8	68,3	71,4	10,0	11,0	8,5
Солтүстік Қазақстан	67,2	67,5	73,0	48,4	48,2	54,3	4,8	5,7	5,4
Шығыс Қазақстан	212,8	200,4	191,5	114,8	118,0	120,5	19,2	18,7	20,1
Астана қаласы	105,5	113,4	117,9	75,1	75,4	76,3	8,9	12,8	15,2
Алматы қаласы	205,2	208,6	199,5	139,0	142,4	145,7	25,1	22,7	17,0

жалғасы

	соның ішінде жасы								
	35-44			45-54			55-63		
	2005	2006	2007	2005	2006	2007	2005	2006	2007
Қазақстан Республикасы	148,4	135,8	130,5	196,5	194,7	177,9	173,2	158,9	143,4
Ақмола	6,1	3,5	2,9	10,4	6,9	5,4	7,6	8,7	9,3
Ақтөбе	2,7	3,0	2,6	3,6	3,0	2,2	4,1	4,9	3,7
Алматы	19,2	16,0	20,2	22,3	22,7	19,7	17,0	18,8	18,4
Атырау	5,3	5,1	5,5	9,0	8,3	6,9	5,8	4,9	5,5
Батыс Қазақстан	10,6	7,6	7,3	10,8	9,1	9,3	7,4	7,5	6,8
Жамбыл	15,1	13,8	9,9	17,2	17,7	10,4	15,1	11,4	10,9
Қарағанды	8,3	11,0	12,1	14,7	17,3	19,0	14,1	13,8	15,4
Қостанай	3,5	4,2	3,5	5,1	5,6	5,7	4,7	5,5	3,8
Қызылорда	6,2	6,8	3,7	9,8	9,6	5,8	7,9	5,7	4,6
Маңғыстау	3,8	3,6	4,2	2,9	2,3	5,7	3,6	2,2	2,7
Оңтүстік Қазақстан	18,1	13,7	16,6	24,9	23,3	24,2	24,4	24,4	20,0
Павлодар	7,3	6,2	5,2	7,9	9,3	7,6	6,0	6,2	7,8
Солтүстік Қазақстан	3,5	3,0	2,0	6,3	6,4	6,6	4,2	4,2	4,7
Шығыс Қазақстан	13,3	15,2	12,0	27,6	22,4	19,2	38,0	26,0	19,6
Астана қаласы	8,8	7,4	8,8	8,5	11,9	12,8	4,2	5,9	4,9
Алматы қаласы	16,5	15,7	14,0	15,4	18,9	17,4	9,1	8,9	5,3

Экономикалық тұрғыдан енжар халықтың деңгейі жас топтары бойынша

пайызбен

	Барлығы			соның ішінде жасы					
				16-24			25-34		
	2005	2006	2007	2005	2006	2007	2005	2006	2007
Қазақстан Республикасы	20,5	20,2	19,6	48,1	47,8	49,3	9,0	9,4	8,0
Ақмола	17,8	17,2	15,7	42,6	47,0	41,1	10,6	6,3	6,0
Ақтөбе	15,3	15,2	15,7	49,1	40,0	51,9	2,2	5,2	2,1
Алматы	23,2	22,8	22,7	53,3	54,0	56,5	9,3	10,5	10,4
Атырау	20,7	21,3	20,2	40,6	43,4	41,3	6,3	9,1	7,9
Батыс Қазақстан	20,1	20,3	19,8	38,8	42,5	43,0	9,0	11,4	9,0
Жамбыл	23,7	22,4	17,1	40,5	41,2	37,6	18,7	17,7	8,9
Қарағанды	18,8	18,7	19,9	48,5	45,8	48,5	8,8	9,4	11,2
Қостанай	10,9	9,5	9,9	30,2	20,7	29,1	4,0	6,6	1,8
Қызылорда	20,1	21,2	20,7	37,7	42,7	49,9	10,4	10,9	9,2
Маңғыстау	16,1	19,7	21,9	37,6	56,8	49,2	8,8	11,0	12,3
Оңтүстік Қазақстан	21,7	20,8	20,1	45,3	44,2	44,4	9,3	8,0	7,0
Павлодар	21,3	20,4	20,0	56,7	58,1	59,1	8,8	8,6	6,7
Солтүстік Қазақстан	15,5	15,7	16,6	44,5	44,4	48,7	4,8	5,7	5,2
Шығыс Қазақстан	22,1	21,1	20,1	49,8	49,3	49,4	8,1	8,3	9,1
Астана қаласы	26,7	27,5	27,6	74,6	74,3	79,2	7,9	11,0	11,9
Алматы қаласы	25,1	24,7	23,1	64,2	64,0	65,2	11,4	9,8	6,9

жалғасы

	соның ішінде жасы								
	35-44			45-54			55-63		
	2005	2006	2007	2005	2006	2007	2005	2006	2007
Қазақстан Республикасы	7,1	6,6	6,4	10,5	9,9	8,9	27,9	24,6	21,3
Ақмола	6,2	3,8	3,0	9,5	6,1	5,0	14,4	15,3	18,4
Ақтөбе	2,6	2,9	2,7	4,7	3,8	2,5	22,5	21,5	15,7
Алматы	8,7	7,7	9,5	11,6	10,9	9,4	26,2	27,9	26,8
Атырау	7,7	7,9	8,5	19,1	15,4	12,3	39,4	32,0	32,8
Батыс Қазақстан	12,0	8,6	8,5	13,6	11,1	10,9	29,8	30,4	25,8
Жамбыл	12,4	10,6	7,6	14,4	15,5	8,9	35,8	24,6	21,8
Қарағанды	4,5	6,1	6,8	8,0	9,3	10,0	24,0	22,1	21,9
Қостанай	2,6	3,3	2,8	4,1	4,3	4,4	11,6	14,4	8,8
Қызылорда	8,1	9,0	4,7	15,7	14,8	8,9	39,2	31,3	24,5
Маңғыстау	6,8	5,9	7,1	8,5	7,2	15,0	31,4	25,8	22,4
Оңтүстік Қазақстан	6,6	5,1	6,0	12,1	10,6	10,6	41,9	36,6	30,5
Павлодар	6,0	5,7	4,7	8,4	8,7	7,1	18,1	18,4	20,4
Солтүстік Қазақстан	3,8	3,6	2,5	6,3	6,1	6,2	13,0	13,6	12,5
Шығыс Қазақстан	7,0	8,1	6,5	12,6	10,3	8,8	45,6	31,6	23,7
Астана қаласы	10,4	8,5	10,0	11,4	14,6	14,4	18,5	21,6	17,3
Алматы қаласы	8,9	8,9	7,7	10,1	11,2	10,1	21,5	20,3	13,3

Экономикалық тұрғыдан енжар халық білім деңгейі бойынша

мың адам

	Барлығы			оның ішінде білімі барлар		
				жоғары және аяқталмаған жоғары		
	2005	2006	2007	2005	2006	2007
Қазақстан Республикасы	1 994,6	1 984,1	1 962,1	357,5	371,5	371,7
Ақмола	89,4	87,2	79,3	16,6	20,8	17,7
Ақтөбе	66,5	67,5	71,7	12,5	10,6	16,3
Алматы	237,3	235,5	237,8	21,9	30,4	38,0
Атырау	59,8	63,0	62,0	8,1	12,2	14,3
Батыс Қазақстан	78,6	80,4	79,3	7,0	10,2	9,7
Жамбыл	148,6	141,6	110,2	19,9	17,9	14,2
Қарағанды	164,1	162,9	176,9	30,8	26,8	33,3
Қостанай	64,3	56,0	59,1	7,6	5,1	2,0
Қызылорда	74,6	79,0	78,4	7,0	7,8	9,3
Маңғыстау	36,0	45,7	53,2	4,4	6,8	4,2
Оңтүстік Қазақстан	279,6	274,3	271,9	74,5	54,4	59,5
Павлодар	105,0	101,1	100,5	9,0	10,7	8,9
Солтүстік Қазақстан	67,2	67,5	73,0	5,6	5,5	5,4
Шығыс Қазақстан	212,8	200,4	191,5	23,4	20,9	18,1
Астана қаласы	105,5	113,4	117,9	39,6	49,9	52,9
Алматы қаласы	205,2	208,6	199,5	69,6	81,5	68,1

	оның ішінде білімі барлар					
	орта кәсіптік (арнаулы)			негізгі, орта, жалпы, бастауыш		
	2005	2006	2007	2005	2006	2007
Қазақстан Республикасы	236,9	232,9	234,9	1 400,2	1 379,7	1 355,4
Ақмола	18,3	16,0	14,2	54,5	50,5	47,3
Ақтөбе	5,2	7,6	5,8	48,7	49,3	49,7
Алматы	20,5	23,0	23,1	194,9	182,1	176,7
Атырау	10,1	9,9	10,6	41,6	40,9	37,1
Батыс Қазақстан	14,7	14,0	14,3	56,9	56,2	55,2
Жамбыл	15,5	14,3	9,8	113,1	109,5	86,2
Қарағанды	17,0	19,7	24,6	116,3	116,4	119,0
Қостанай	6,4	9,0	6,6	50,3	41,9	50,5
Қызылорда	12,7	10,9	10,8	55,0	60,3	58,3
Маңғыстау	7,4	11,8	14,8	24,2	27,1	34,2
Оңтүстік Қазақстан	25,2	20,8	24,5	179,9	199,2	187,9
Павлодар	15,6	12,4	10,0	80,5	78,0	81,6
Солтүстік Қазақстан	8,8	7,2	6,5	52,8	54,8	61,1
Шығыс Қазақстан	27,2	19,6	20,5	162,2	159,8	152,9
Астана қаласы	11,8	14,6	14,0	54,1	48,9	51,0
Алматы қаласы	20,5	22,4	24,8	115,1	104,7	106,6

1. ОСНОВНЫЕ ИНДИКАТОРЫ РЫНКА ТРУДА ПО РЕГИОНАМ РЕСПУБЛИКИ КАЗАХСТАН

1.1. Экономически активное и неактивное население

Экономически активное население

тысяч человек

	1998	1999	2000	2001	2002	2003	2004	2005	2006	2007
Республика Казахстан	7 052,6	7 055,4	7 107,4	7 479,1	7 399,7	7 657,3	7 840,6	7 901,7	8 028,9	8 228,3
Акмолинская	404,0	394,6	414,6	435,1	394,5	410,7	416,9	418,1	422,3	427,3
Актюбинская	318,6	323,0	325,9	364,2	335,0	348,0	365,8	372,9	380,8	387,4
Алматинская	676,4	659,9	667,3	733,3	761,2	789,7	798,7	804,1	816,1	834,1
Атырауская	195,7	196,9	208,6	203,0	206,1	213,6	226,3	230,5	235,0	245,8
Восточно-Казахстанская	758,2	740,9	744,4	760,7	722,9	743,5	752,1	751,7	756,8	764,2
Жамбылская	432,7	434,3	430,3	478,7	482,6	519,5	492,9	496,7	510,7	548,6
Западно-Казахстанская	293,5	292,3	296,5	326,2	301,7	314,5	319,8	319,7	321,3	327,5
Карагандинская	716,9	699,9	715,4	720,3	725,1	726,2	729,7	737,4	740,7	744,3
Костанайская	482,2	478,4	494,0	564,6	532,9	541,1	553,0	557,4	556,5	560,5
Кызылординская	243,2	254,7	257,3	259,9	275,3	287,6	297,4	301,9	299,2	307,9
Мангистауская	154,7	148,9	153,7	146,0	147,6	156,6	182,4	188,5	189,7	194,3
Павлодарская	417,0	410,9	414,3	449,9	408,0	410,7	407,4	402,2	408,9	419,0
Северо-Казахстанская	352,8	353,9	354,1	439,9	407,9	404,9	399,8	395,6	394,7	393,9
Южно-Казахстанская	807,4	844,5	826,7	844,8	896,0	952,3	1 005,7	1 013,1	1 050,0	1 081,5
г. Астана	164,2	171,2	179,4	196,4	239,5	261,0	290,7	293,0	302,8	314,7
г. Алматы	635,1	651,1	624,9	556,0	563,3	577,3	602,0	619,1	643,4	677,3

Структура экономически активного населения в 2007 году

в процентах

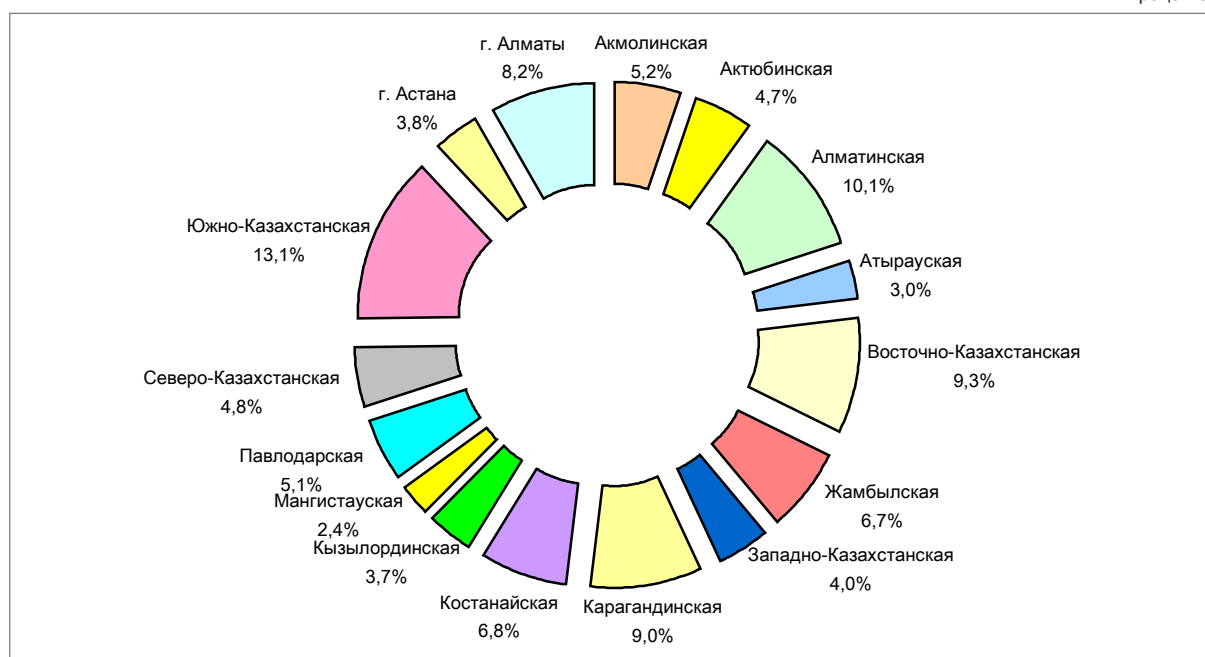

Изменение численности экономически активного населения

в процентах к предыдущему году

	1998	1999	2000	2001	2002	2003	2004	2005	2006	2007
Республика Казахстан	94,8	100,0	100,7	105,2	98,9	103,5	102,4	100,8	101,6	102,5
Акмолинская	87,2	97,7	105,1	104,9	90,7	104,1	101,5	100,3	101,0	101,2
Актюбинская	94,2	101,4	100,9	111,8	92,0	103,9	105,1	101,9	102,1	101,7
Алматинская	95,5	97,6	101,1	109,9	103,8	103,7	101,1	100,7	101,5	102,2
Атырауская	95,3	100,6	105,9	97,3	101,5	103,6	105,9	101,9	102,0	104,6
Восточно-Казахстанская	94,1	97,7	100,5	102,2	95,0	102,8	101,2	99,9	100,7	101,0
Жамбылская	96,4	100,4	99,1	111,2	100,8	107,6	94,9	100,8	102,8	107,4
Западно-Казахстанская	97,9	99,6	101,4	110,0	92,5	104,2	101,7	100,0	100,5	101,9
Карагандинская	90,3	97,6	102,2	100,7	100,7	100,2	100,5	101,1	100,4	100,5
Костанайская	87,7	99,2	103,3	114,3	94,4	101,5	102,2	100,8	99,8	100,7
Кызылординская	101,6	104,7	101,0	101,0	105,9	104,5	103,4	101,5	99,1	102,9
Мангистауская	92,9	96,3	103,2	95,0	101,1	106,1	116,5	103,4	100,6	102,4
Павлодарская	92,4	98,5	100,8	108,6	90,7	100,7	99,2	98,7	101,7	102,5
Северо-Казахстанская	98,8	100,3	100,1	124,2	92,7	99,3	98,7	99,0	99,8	99,8
Южно-Казахстанская	96,6	104,6	97,9	102,2	106,1	106,3	105,6	100,7	103,6	103,0
г. Астана	102,2	104,3	104,8	109,5	121,9	109,0	111,4	100,8	103,3	103,9
г. Алматы	103,0	102,5	96,0	89,0	101,3	102,5	104,3	102,8	103,9	105,3

Уровень экономической активности населения

в процентах

	1998	1999	2000	2001	2002	2003	2004	2005	2006	2007
Республика Казахстан	65,9	66,0	66,0	70,2	70,1	70,0	69,9	69,4	69,7	70,4
Акмолинская	65,2	65,3	68,9	73,8	74,8	73,6	72,8	72,6	73,1	73,3
Актюбинская	66,6	67,6	67,9	76,8	72,0	72,3	73,8	74,1	74,3	74,4
Алматинская	62,1	60,1	60,0	67,7	70,3	70,0	68,6	67,8	67,9	68,3
Атырауская	67,4	66,8	69,5	69,3	69,0	68,8	70,3	70,0	69,7	71,5
Восточно-Казахстанская	65,7	64,5	64,7	66,1	64,7	65,0	65,1	65,2	65,9	66,6
Жамбылская	64,7	64,5	63,1	71,1	72,5	75,6	70,0	69,8	71,1	75,7
Западно-Казахстанская	66,1	66,2	67,1	74,0	69,9	70,6	69,8	68,7	68,5	68,9
Карагандинская	67,0	66,3	67,9	68,9	71,6	70,4	69,8	70,2	70,1	69,9
Костанайская	61,4	62,7	65,5	75,4	75,9	75,5	76,4	76,7	76,7	77,1
Кызылординская	65,2	67,2	66,7	67,6	70,2	71,6	72,3	72,3	70,6	71,7
Мангистауская	72,0	68,6	69,4	70,5	67,4	68,4	75,3	77,2	73,1	71,6
Павлодарская	67,9	68,1	69,2	74,6	71,8	70,3	68,9	67,5	68,5	69,8
Северо-Казахстанская	64,3	65,6	65,8	80,7	78,6	76,1	74,8	74,4	74,4	74,0
Южно-Казахстанская	65,8	67,7	64,7	67,7	69,9	70,0	70,4	69,1	70,2	70,6
г. Астана	67,9	67,7	69,9	71,2	63,8	64,8	69,1	67,1	66,9	66,7
г. Алматы	71,8	72,6	68,9	62,3	62,8	62,6	62,9	62,8	63,3	64,8

Занятое население

тысяч человек

	1998	1999	2000	2001	2002	2003	2004	2005	2006	2007
Республика Казахстан	6 127,6	6 105,4	6 201,0	6 698,8	6 708,9	6 985,2	7 181,8	7 261,0	7 403,5	7 631,1
Акмолинская	348,1	336,4	362,2	388,0	358,1	372,8	378,6	380,7	385,8	393,2
Актюбинская	274,9	278,9	282,4	322,8	300,8	314,3	331,3	338,6	348,2	358,5
Алматинская	585,3	565,9	573,5	658,3	690,8	721,7	736,4	745,1	758,3	778,2
Атырауская	168,4	167,2	176,2	175,5	184,0	193,2	205,3	209,5	215,2	227,5
Восточно-Казахстанская	696,4	677,9	683,0	704,8	670,4	689,4	697,6	698,1	704,4	713,7
Жамбылская	371,3	371,1	368,5	417,8	423,4	462,1	442,4	447,9	463,9	506,2
Западно-Казахстанская	270,1	269,6	273,5	285,5	271,6	285,1	290,4	290,9	293,7	302,0
Карагандинская	619,9	599,8	618,8	654,1	664,6	671,5	676,0	685,9	689,6	694,8
Костанайская	408,4	402,6	429,5	506,4	483,2	494,1	506,2	511,9	513,2	518,4
Кызылординская	206,6	213,7	220,1	223,9	240,8	254,7	267,1	272,5	271,2	282,6
Мангистауская	133,6	129,2	132,7	130,6	133,2	141,4	164,4	170,2	172,0	177,8
Павлодарская	361,0	355,9	357,3	408,5	372,7	376,8	375,8	371,7	378,7	390,0
Северо-Казахстанская	301,8	302,4	308,9	400,8	375,2	372,5	367,2	364,3	366,1	366,7
Южно-Казахстанская	692,1	725,7	708,1	747,5	812,2	870,8	927,0	937,6	974,3	1 006,5
г. Астана	142,8	148,9	156,9	178,1	218,7	239,0	266,6	269,0	278,5	290,8
г. Алматы	546,9	560,2	549,4	496,1	509,3	525,7	549,4	566,9	590,5	624,3

Занятое население

тыс. человек

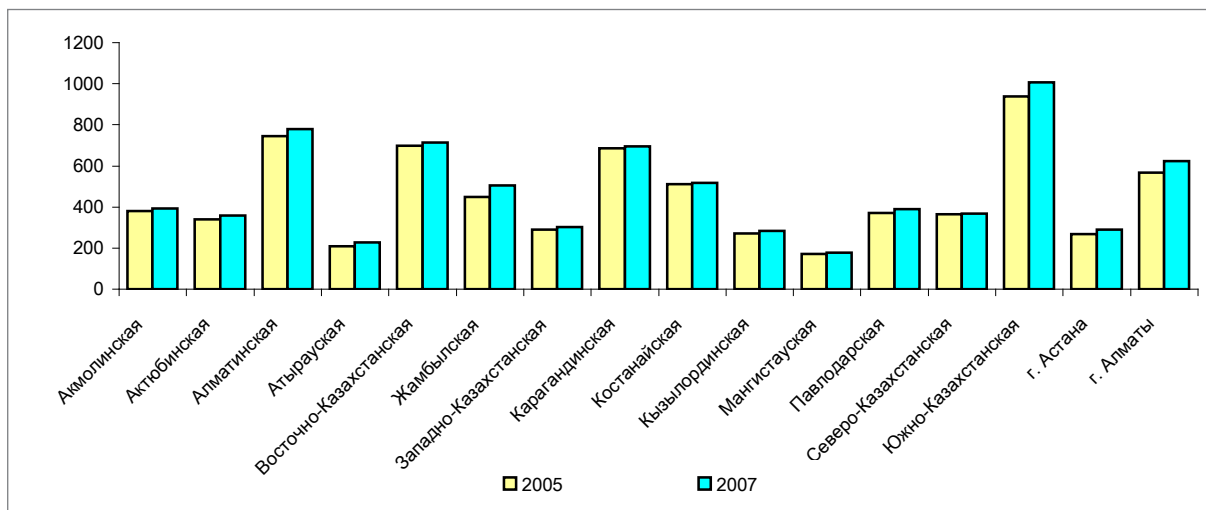

Изменение численности занятого населения

в процентах к предыдущему году

	1998	1999	2000	2001	2002	2003	2004	2005	2006	2007
Республика Казахстан	94,7	99,6	101,6	108,0	100,2	104,1	102,8	101,1	102,0	103,1
Акмолинская	86,7	96,6	107,7	107,1	92,3	104,1	101,6	100,5	101,3	101,9
Актыбинская	94,1	101,5	101,3	114,3	93,2	104,5	105,4	102,2	102,8	103,0
Алматинская	95,7	96,7	101,3	114,8	104,9	104,5	102,0	101,2	101,8	102,6
Атырауская	95,0	99,3	105,4	99,6	104,8	105,0	106,3	102,0	102,7	105,7
Восточно-Казахстанская	95,5	97,3	100,8	103,2	95,1	102,8	101,2	100,1	100,9	101,3
Жамбылская	96,0	99,9	99,3	113,4	101,3	109,1	95,7	101,2	103,6	109,1
Западно-Казахстанская	100,8	99,8	101,4	104,4	95,1	105,0	101,9	100,2	100,9	102,8
Карагандинская	89,9	96,8	103,2	105,7	101,6	101,0	100,7	101,5	100,5	100,8
Костанайская	85,7	98,6	106,7	117,9	95,4	102,3	102,4	101,1	100,3	101,0
Кызылординская	101,7	103,4	103,0	101,7	107,5	105,8	104,9	102,0	99,5	104,2
Мангистауская	93,4	96,7	102,7	98,4	102,0	106,1	116,3	103,5	101,0	103,4
Павлодарская	91,3	98,6	100,4	114,3	91,2	101,1	99,7	98,9	101,9	103,0
Северо-Казахстанская	98,3	100,2	102,1	129,8	93,6	99,3	98,6	99,2	100,5	100,2
Южно-Казахстанская	96,4	104,9	97,6	105,6	108,7	107,2	106,5	101,1	103,9	103,3
г. Астана	101,7	104,3	105,4	113,5	122,8	109,3	111,5	100,9	103,5	104,4
г. Алматы	102,6	102,4	98,1	90,3	102,7	103,2	104,5	103,2	104,2	105,7

Уровень занятости к населению в возрасте 15 лет и старше

в процентах

	1998	1999	2000	2001	2002	2003	2004	2005	2006	2007
Республика Казахстан	57,3	57,1	57,6	62,9	63,6	63,9	64,0	63,8	64,3	65,3
Акмолинская	56,1	55,7	60,2	65,8	67,9	66,8	66,1	66,1	66,8	67,4
Актыбинская	57,5	58,3	58,8	68,0	64,7	65,3	66,8	67,3	67,9	68,9
Алматинская	53,7	51,5	51,5	60,8	63,8	64,0	63,3	62,8	63,1	63,7
Атырауская	58,0	56,8	58,7	59,9	61,6	62,2	63,8	63,6	63,8	66,2
Восточно-Казахстанская	60,4	59,0	59,3	61,2	60,0	60,3	60,4	60,6	61,3	62,2
Жамбылская	55,5	55,1	54,0	62,1	63,6	67,2	62,9	63,0	64,6	69,8
Западно-Казахстанская	60,9	61,0	61,9	64,8	62,9	64,0	63,4	62,5	62,6	63,5
Карагандинская	58,0	56,8	58,7	62,5	65,7	65,1	64,7	65,3	65,3	65,3
Костанайская	52,0	52,7	57,0	67,7	68,8	69,0	69,9	70,5	70,8	71,3
Кызылординская	55,4	56,4	57,0	58,2	61,4	63,5	64,9	65,3	64,0	65,8
Мангистауская	62,2	59,5	59,9	63,1	60,8	61,7	67,9	69,7	66,3	65,5
Павлодарская	58,8	59,0	59,6	67,8	65,6	64,5	63,6	62,4	63,4	64,9
Северо-Казахстанская	55,0	56,1	57,4	73,5	72,3	70,0	68,7	68,6	69,0	68,9
Южно-Казахстанская	56,4	58,2	55,5	59,9	63,3	64,0	64,9	64,0	65,1	65,7
г. Астана	59,0	58,9	61,2	64,5	58,2	59,3	63,4	61,6	61,5	61,6
г. Алматы	61,8	62,5	60,6	55,6	56,8	57,0	57,4	57,5	58,1	59,7

Уровень занятости к экономически активному населению

в процентах

	1998	1999	2000	2001	2002	2003	2004	2005	2006	2007
Республика Казахстан	86,9	86,5	87,2	89,6	90,7	91,2	91,6	91,9	92,2	92,7
Акмолинская	86,2	85,3	87,4	89,2	90,8	90,8	90,8	91,1	91,4	92,0
Актюбинская	86,3	86,3	86,7	88,6	89,8	90,3	90,6	90,8	91,5	92,6
Алматинская	86,5	85,8	85,9	89,8	90,8	91,4	92,2	92,7	92,9	93,3
Атырауская	86,1	84,9	84,5	86,5	89,3	90,5	90,7	90,9	91,6	92,6
Восточно-Казахстанская	91,8	91,5	91,8	92,7	92,7	92,7	92,8	92,9	93,1	93,4
Жамбылская	85,8	85,4	85,6	87,3	87,7	88,9	89,8	90,2	90,8	92,3
Западно-Казахстанская	92,0	92,2	92,2	87,5	90,0	90,7	90,8	91,0	91,4	92,2
Карагандинская	86,5	85,7	86,5	90,8	91,7	92,5	92,6	93,0	93,1	93,3
Костанайская	84,7	84,2	86,9	89,7	90,7	91,3	91,5	91,8	92,2	92,5
Кызылординская	85,0	83,9	85,5	86,1	87,5	88,6	89,8	90,3	90,7	91,8
Мангистауская	86,4	86,8	86,3	89,5	90,2	90,3	90,2	90,3	90,7	91,5
Павлодарская	86,6	86,6	86,2	90,8	91,3	91,8	92,3	92,4	92,6	93,1
Северо-Казахстанская	85,5	85,4	87,2	91,1	92,0	92,0	91,9	92,1	92,8	93,1
Южно-Казахстанская	85,7	85,9	85,7	88,5	90,6	91,4	92,2	92,5	92,8	93,1
г. Астана	87,0	87,0	87,5	90,7	91,3	91,6	91,7	91,8	92,0	92,4
г. Алматы	86,1	86,0	87,9	89,2	90,4	91,1	91,2	91,6	91,8	92,2

Наемные работники

тысяч человек

	1998	1999	2000	2001	2002	2003	2004	2005	2006	2007
Республика Казахстан	3 783,0	3 354,2	3 504,4	3 863,3	4 030,2	4 229,6	4 469,9	4 640,5	4 776,6	4 973,5
Акмолинская	235,9	187,5	197,8	205,5	187,4	205,6	204,8	209,6	214,3	221,4
Актюбинская	164,2	145,7	170,0	175,5	178,8	191,7	200,3	210,0	217,9	225,7
Алматинская	329,7	279,3	256,5	335,0	368,4	392,0	415,4	414,5	426,1	441,3
Атырауская	117,6	106,6	115,9	125,5	143,9	151,1	156,4	165,4	173,4	187,3
Восточно-Казахстанская	373,5	338,8	406,9	425,7	409,6	423,1	432,9	444,6	458,6	468,8
Жамбылская	206,6	173,0	188,3	204,6	186,5	206,8	222,8	234,2	237,2	249,2
Западно-Казахстанская	150,4	133,3	141,2	157,4	160,2	166,8	169,4	170,0	173,5	180,1
Карагандинская	428,5	384,5	403,8	451,1	460,3	477,9	488,8	501,5	505,5	518,7
Костанайская	274,4	228,6	226,9	266,0	269,1	281,6	285,7	290,8	295,6	298,3
Кызылординская	120,2	120,3	128,8	114,3	129,3	129,4	144,9	154,8	157,6	159,3
Мангистауская	99,5	84,7	92,8	99,6	112,5	128,8	149,1	156,8	160,2	166,0
Павлодарская	233,2	195,6	216,8	233,2	229,9	238,8	261,9	272,6	283,2	295,3
Северо-Казахстанская	184,4	159,5	147,6	190,4	193,4	189,9	198,9	202,5	205,7	208,3
Южно-Казахстанская	371,4	324,5	321,3	343,4	395,1	392,9	438,6	444,9	466,4	507,6
г. Астана	116,8	117,8	116,6	147,4	199,6	224,6	245,5	247,2	254,7	266,1
г. Алматы	376,7	374,5	373,2	388,7	406,3	428,8	454,5	520,9	546,8	580,2

Изменение численности наемных работников

в процентах к предыдущему году

	1998	1999	2000	2001	2002	2003	2004	2005	2006	2007
Республика Казахстан	88,6	88,7	104,5	110,2	104,3	104,9	105,7	103,8	102,9	104,1
Акмолинская	89,1	79,5	105,5	103,9	91,2	109,7	99,6	102,4	102,2	103,3
Актюбинская	87,5	88,7	116,7	103,2	101,9	107,2	104,5	104,8	103,8	103,6
Алматинская	95,7	84,7	91,8	130,6	110,0	106,4	106,0	99,8	102,8	103,6
Атырауская	90,1	90,6	108,7	108,3	114,7	105,0	103,5	105,8	104,8	108,0
Восточно-Казахстанская	85,8	90,7	120,1	104,6	96,2	103,3	102,3	102,7	103,2	102,2
Жамбылская	88,5	83,7	108,8	108,7	91,2	110,9	107,7	105,1	101,2	105,1
Западно-Казахстанская	84,9	88,6	105,9	111,5	101,8	104,1	101,6	100,4	102,0	103,8
Карагандинская	88,6	89,7	105,0	111,7	102,0	103,8	102,3	102,6	100,8	102,6
Костанайская	83,5	83,3	99,3	117,2	101,2	104,6	101,5	101,8	101,6	100,9
Кызылординская	93,2	100,1	107,1	88,7	113,1	100,1	112,0	106,8	101,8	101,1
Мангистауская	95,8	85,1	109,6	107,3	113,0	114,5	115,8	105,2	102,2	103,6
Павлодарская	84,3	83,9	110,8	107,6	98,6	103,9	109,7	104,1	103,9	104,3
Северо-Казахстанская	78,6	86,5	92,5	129,0	101,6	98,2	104,7	101,8	101,6	101,3
Южно-Казахстанская	87,1	87,4	99,0	106,9	115,1	99,4	111,6	101,4	104,8	108,8
г. Астана	99,7	100,9	99,0	126,4	135,4	112,5	109,3	100,7	103,0	104,5
г. Алматы	94,6	99,4	99,7	104,2	104,5	105,5	106,0	114,6	105,0	106,1

Самостоятельно занятые работники

тысяч человек

	1998	1999	2000	2001	2002	2003	2004	2005	2006	2007
Республика Казахстан	2 344,6	2 751,2	2 696,6	2 835,5	2 678,7	2 755,6	2 711,9	2 620,4	2 626,9	2 657,6
Акмолинская	112,2	148,9	164,4	182,5	170,8	167,3	173,8	171,1	171,5	171,8
Актюбинская	110,7	133,2	112,4	147,3	122,0	122,6	130,9	128,6	130,3	132,8
Алматинская	255,6	286,6	317,0	323,3	322,4	329,8	321,0	330,6	332,2	336,9
Атырауская	50,8	60,6	60,3	50,0	40,1	42,1	49,0	44,0	41,8	40,2
Восточно-Казахстанская	322,9	339,1	276,1	279,2	260,8	266,3	264,7	253,5	245,8	244,9
Жамбылская	164,7	198,1	180,2	213,3	236,9	255,3	219,6	213,7	226,7	257,1
Западно-Казахстанская	119,7	136,3	132,3	128,0	111,4	118,3	121,0	120,9	120,1	121,9
Карагандинская	191,4	215,3	215,0	203,0	204,4	193,6	187,2	184,4	184,0	176,1
Костанайская	134,0	174,0	202,6	240,4	214,1	212,6	220,5	221,1	217,6	220,1
Кызылординская	86,4	93,4	91,3	109,7	111,5	125,3	122,2	117,8	113,7	123,2
Мангистауская	34,1	44,5	39,9	31,1	20,7	12,6	15,4	13,4	11,8	11,7
Павлодарская	127,8	160,3	140,5	175,3	142,8	137,9	114,0	99,1	95,5	94,7
Северо-Казахстанская	117,4	142,9	161,3	210,4	181,8	182,6	168,3	161,8	160,4	158,4
Южно-Казахстанская	320,7	401,2	386,8	404,1	417,0	477,9	488,4	492,7	507,9	498,9
г. Астана	26,0	31,1	40,3	30,7	19,1	14,4	21,0	21,8	23,8	24,7
г. Алматы	170,2	185,7	176,2	107,4	103,0	96,9	94,8	46,0	43,7	44,1

Изменение численности самостоятельно занятых работников

в процентах к предыдущему году

	1998	1999	2000	2001	2002	2003	2004	2005	2006	2007
Республика Казахстан	106,5	117,3	98,0	105,2	94,5	102,9	98,4	96,6	100,2	101,2
Акмолинская	82,1	132,7	110,4	111,0	93,6	97,9	103,9	98,4	100,2	100,2
Актюбинская	105,9	120,3	84,4	131,0	82,8	100,5	106,8	98,2	101,3	101,9
Алматинская	95,6	112,1	110,6	102,0	99,7	102,3	97,3	103,0	100,5	101,4
Атырауская	108,5	119,3	99,5	82,9	80,2	104,9	116,4	90,0	94,9	96,2
Восточно-Казахстанская	109,9	105,0	81,4	101,1	93,4	102,1	99,4	95,8	96,9	99,6
Жамбылская	107,4	120,3	91,0	118,4	111,1	107,8	86,0	97,3	106,1	113,4
Западно-Казахстанская	131,8	113,9	97,1	96,7	87,0	106,2	102,3	99,9	99,4	101,4
Карагандинская	93,0	112,5	99,9	94,4	100,7	94,7	96,7	98,5	99,8	95,7
Костанайская	90,8	129,9	116,4	118,7	89,1	99,3	103,7	100,3	98,4	101,2
Кызылординская	116,6	108,1	97,8	120,2	101,6	112,4	97,5	96,4	96,5	108,4
Мангистауская	87,2	130,5	89,7	77,9	66,6	60,8	122,2	87,3	87,8	99,7
Павлодарская	107,6	125,4	87,6	124,8	81,5	96,6	82,7	86,9	96,4	99,2
Северо-Казахстанская	161,9	121,7	112,9	130,4	86,4	100,4	92,2	96,1	99,1	98,8
Южно-Казахстанская	109,9	125,1	96,4	104,5	103,2	114,6	102,2	100,9	103,1	98,2
г. Астана	112,1	119,6	129,6	76,2	62,2	75,4	145,8	103,5	109,2	104,0
г. Алматы	126,2	109,1	94,9	61,0	95,9	94,1	97,8	48,5	95,1	100,7

Безработное население

тысяч человек

	1998	1999	2000	2001	2002	2003	2004	2005	2006	2007
Республика Казахстан	925,0	950,0	906,4	780,3	690,7	672,1	658,8	640,7	625,4	597,2
Акмолинская	55,9	58,2	52,4	47,2	36,3	37,9	38,3	37,4	36,5	34,1
Актюбинская	43,7	44,1	43,5	41,3	34,2	33,7	34,5	34,3	32,5	28,8
Алматинская	91,1	94,0	93,8	75,0	70,4	68,0	62,3	59,0	57,7	55,9
Атырауская	27,3	29,7	32,4	27,5	22,1	20,4	21,0	21,0	19,8	18,3
Восточно-Казахстанская	61,8	63,0	61,4	55,9	52,5	54,1	54,5	53,6	52,4	50,6
Жамбылская	61,4	63,2	61,8	60,9	59,2	57,4	50,4	48,7	46,9	42,4
Западно-Казахстанская	23,4	22,7	23,0	40,8	30,2	29,4	29,3	28,7	27,6	25,5
Карагандинская	97,0	100,1	96,6	66,2	60,5	54,7	53,7	51,4	51,1	49,5
Костанайская	73,8	75,8	64,5	58,2	49,7	47,0	46,8	45,4	43,3	42,1
Кызылординская	36,6	41,0	37,2	36,0	34,4	32,8	30,3	29,4	27,9	25,3
Мангистауская	21,1	19,7	21,0	15,4	14,4	15,2	17,9	18,3	17,7	16,5
Павлодарская	56,0	55,0	57,0	41,4	35,4	33,9	31,6	30,5	30,2	29,0
Северо-Казахстанская	51,0	51,5	45,2	39,1	32,7	32,5	32,6	31,2	28,6	27,2
Южно-Казахстанская	115,3	118,8	118,6	97,3	83,9	81,5	78,7	75,5	75,8	75,0
г. Астана	21,4	22,3	22,5	18,3	20,8	22,0	24,1	24,0	24,3	23,9
г. Алматы	88,2	90,9	75,5	60,0	54,0	51,6	52,7	52,2	52,9	53,1

Изменение численности безработного населения

в процентах к предыдущему году

	1998	1999	2000	2001	2002	2003	2004	2005	2006	2007
Республика Казахстан	95,6	102,7	95,4	86,1	88,5	97,3	98,0	97,3	97,6	95,5
Акмолинская	90,7	104,1	90,0	90,1	76,9	104,4	101,1	97,7	97,6	93,4
Актюбинская	95,0	100,9	98,6	94,9	82,8	98,5	102,4	99,3	94,9	88,7
Алматинская	94,5	103,2	99,8	80,0	93,9	96,6	91,6	94,6	97,9	96,8
Атырауская	97,2	108,8	109,1	84,9	80,4	92,2	102,9	100,2	94,4	92,2
Восточно-Казахстанская	80,8	101,9	97,5	91,0	93,9	103,0	100,7	98,3	97,8	96,5
Жамбылская	99,2	102,9	97,8	98,5	97,2	97,0	87,8	96,6	96,2	90,4
Западно-Казахстанская	73,6	97,0	101,3	177,4	74,0	97,3	99,7	97,9	96,2	92,2
Карагандинская	92,3	103,2	96,5	68,5	91,4	90,4	98,2	95,8	99,4	96,8
Костанайская	100,5	102,7	85,1	90,2	85,4	94,5	99,6	97,2	95,3	97,2
Кызылординская	100,8	112,0	90,7	96,8	95,6	95,5	92,4	96,8	95,2	90,6
Мангистауская	89,4	93,4	106,6	73,3	93,5	105,8	117,8	101,8	96,8	93,3
Павлодарская	100,0	98,2	103,6	72,6	85,5	95,7	93,2	96,7	98,8	96,1
Северо-Казахстанская	102,0	101,0	87,8	86,5	83,6	99,2	100,3	96,0	91,5	95,0
Южно-Казахстанская	98,0	103,0	99,8	82,0	86,2	97,2	96,6	95,9	100,4	99,0
г. Астана	105,9	104,2	100,9	81,3	113,7	105,8	109,5	99,6	101,0	98,6
г. Алматы	106,0	103,1	83,1	79,5	90,0	95,6	102,1	99,1	101,4	100,2

Уровень безработицы

в процентах

	1998	1999	2000	2001	2002	2003	2004	2005	2006	2007
Республика Казахстан	13,1	13,5	12,8	10,4	9,3	8,8	8,4	8,1	7,8	7,3
Акмолинская	13,8	14,7	12,6	10,8	9,2	9,2	9,2	8,9	8,6	8,0
Актюбинская	13,7	13,7	13,3	11,4	10,2	9,7	9,4	9,2	8,5	7,4
Алматинская	13,5	14,2	14,1	10,2	9,2	8,6	7,8	7,3	7,1	6,7
Атырауская	13,9	15,1	15,5	13,5	10,7	9,5	9,3	9,1	8,4	7,4
Восточно-Казахстанская	8,2	8,5	8,2	7,3	7,3	7,3	7,2	7,1	6,9	6,6
Жамбылская	14,2	14,6	14,4	12,7	12,3	11,1	10,2	9,8	9,2	7,7
Западно-Казахстанская	8,0	7,8	7,8	12,5	10,0	9,3	9,2	9,0	8,6	7,8
Карагандинская	13,5	14,3	13,5	9,2	8,3	7,5	7,4	7,0	6,9	6,7
Костанайская	15,3	15,8	13,1	10,3	9,3	8,7	8,5	8,2	7,8	7,5
Кызылординская	15,0	16,1	14,5	13,9	12,5	11,4	10,2	9,7	9,3	8,2
Мангистауская	13,6	13,2	13,7	10,5	9,8	9,7	9,8	9,7	9,3	8,5
Павлодарская	13,4	13,4	13,8	9,2	8,7	8,2	7,7	7,6	7,4	6,9
Северо-Казахстанская	14,5	14,6	12,8	8,9	8,0	8,0	8,1	7,9	7,2	6,9
Южно-Казахстанская	14,3	14,1	14,3	11,5	9,4	8,6	7,8	7,5	7,2	6,9
г. Астана	13,0	13,0	12,5	9,3	8,7	8,4	8,3	8,2	8,0	7,6
г. Алматы	13,9	14,0	12,1	10,8	9,6	8,9	8,8	8,4	8,2	7,8

Экономически неактивное население

тысяч человек

	1998	1999	2000	2001	2002	2003	2004	2005	2006	2007
Республика Казахстан	3 649,9	3 639,5	3 655,2	3 175,8	3 155,3	3 278,6	3 383,4	3 476,9	3 493,9	3 463,2
Акмолинская	216,0	209,8	187,1	154,7	132,8	147,3	155,7	158,0	155,6	156,0
Актюбинская	159,9	155,0	154,2	110,3	130,0	133,3	130,1	130,5	131,9	133,1
Алматинская	412,8	438,7	445,6	349,5	321,1	338,5	365,0	381,7	386,2	388,0
Атырауская	94,5	97,7	91,5	90,0	92,7	96,8	95,7	98,9	102,3	97,9
Восточно-Казахстанская	395,3	408,0	406,7	390,2	393,8	400,5	402,4	401,2	391,4	382,9
Жамбылская	236,0	239,5	251,9	194,2	183,4	167,9	210,8	214,9	207,7	176,5
Западно-Казахстанская	150,2	149,5	145,6	114,7	130,2	131,3	138,7	145,5	147,9	147,8
Карагандинская	352,6	355,3	338,4	325,5	286,9	305,4	315,3	313,4	315,5	319,8
Костанайская	303,2	285,1	259,7	183,9	169,3	175,5	171,2	168,9	168,6	166,7
Кызылординская	130,0	124,2	128,7	124,8	116,8	113,8	114,1	115,5	124,4	121,8
Мангистауская	60,1	68,2	67,8	61,0	71,4	72,5	59,7	55,7	69,7	77,1
Павлодарская	197,0	192,8	184,8	153,0	159,9	173,5	183,8	193,8	188,0	181,6
Северо-Казахстанская	195,6	185,5	184,1	105,4	111,4	127,3	134,4	135,9	136,0	138,7
Южно-Казахстанская	419,8	402,7	450,1	402,2	386,2	408,4	422,2	452,4	446,4	450,7
г. Астана	77,7	81,6	77,1	79,6	136,1	141,8	129,7	143,4	150,0	157,1
г. Алматы	249,2	245,9	281,9	336,6	333,3	344,8	354,4	367,3	372,3	367,6

Изменение численности экономически неактивного населения

в процентах к предыдущему году

	1998	1999	2000	2001	2002	2003	2004	2005	2006	2007
Республика Казахстан	108,3	99,7	100,4	86,9	99,4	103,9	103,2	102,8	100,5	99,1
Акмолинская	114,7	97,1	89,2	82,7	85,8	111,0	105,7	101,5	98,5	100,3
Актюбинская	111,0	96,9	99,5	71,5	117,9	102,6	97,6	100,3	101,1	100,9
Алматинская	108,7	106,3	101,6	78,4	91,9	105,4	107,8	104,6	101,2	100,5
Атырауская	115,8	103,4	93,7	98,4	103,0	104,4	98,9	103,4	103,4	95,7
Восточно-Казахстанская	109,0	103,2	99,7	95,9	100,9	101,7	100,5	99,7	97,6	97,8
Жамбылская	107,4	101,5	105,2	77,1	94,4	91,5	125,6	101,9	96,7	85,0
Западно-Казахстанская	101,5	99,5	97,4	78,8	113,5	100,8	105,6	104,9	101,7	99,9
Карагандинская	117,5	100,8	95,2	96,2	88,1	106,5	103,2	99,4	100,7	101,3
Костанайская	112,9	94,0	91,1	70,8	92,1	103,6	97,5	98,7	99,9	98,8
Кызылординская	100,6	95,5	103,6	97,0	93,6	97,4	100,3	101,3	107,7	97,9
Мангистауская	133,0	113,5	99,4	90,0	117,0	101,5	82,3	93,3	125,2	110,6
Павлодарская	110,5	97,9	95,9	82,8	104,5	108,5	105,9	105,4	97,0	96,6
Северо-Казахстанская	91,2	94,8	99,2	57,3	105,7	114,3	105,6	101,1	100,0	102,0
Южно-Казахстанская	109,2	95,9	111,8	89,4	96,0	105,8	103,4	107,1	98,7	101,0
г. Астана	115,8	105,0	94,5	103,2	171,0	104,2	91,5	110,5	104,6	104,7
г. Алматы	96,9	98,7	114,6	119,4	99,0	103,5	102,8	103,6	101,3	98,7

Уровень экономической неактивности (пассивности) населения

в процентах

	1998	1999	2000	2001	2002	2003	2004	2005	2006	2007
Республика Казахстан	34,1	34,0	34,0	29,8	29,9	30,0	30,1	30,6	30,3	29,6
Акмолинская	34,8	34,7	31,1	26,2	25,2	26,4	27,2	27,4	26,9	26,7
Актюбинская	33,4	32,4	32,1	23,2	28,0	27,7	26,2	25,9	25,7	25,6
Алматинская	37,9	39,9	40,0	32,3	29,7	30,0	31,4	32,2	32,1	31,7
Атырауская	32,6	33,2	30,5	30,7	31,0	31,2	29,7	30,0	30,3	28,5
Восточно-Казахстанская	34,3	35,5	35,3	33,9	35,3	35,0	34,9	34,8	34,1	33,4
Жамбылская	35,3	35,5	36,9	28,9	27,5	24,4	30,0	30,2	28,9	24,3
Западно-Казахстанская	33,9	33,8	32,9	26,0	30,1	29,4	30,2	31,3	31,5	31,1
Карагандинская	33,0	33,7	32,1	31,1	28,4	29,6	30,2	29,8	29,9	30,1
Костанайская	38,6	37,3	34,5	24,6	24,1	24,5	23,6	23,3	23,3	22,9
Кызылординская	34,8	32,8	33,3	32,4	29,8	28,4	27,7	27,7	29,4	28,3
Мангистауская	28,0	31,4	30,6	29,5	32,6	31,6	24,7	22,8	26,9	28,4
Павлодарская	32,1	31,9	30,8	25,4	28,2	29,7	31,1	32,5	31,5	30,2
Северо-Казахстанская	35,7	34,4	34,2	19,3	21,4	23,9	25,2	25,6	25,6	26,0
Южно-Казахстанская	34,2	32,3	35,3	32,3	30,1	30,0	29,6	30,9	29,8	29,4
г. Астана	32,1	32,3	30,1	28,8	36,2	35,2	30,9	32,9	33,1	33,3
г. Алматы	28,2	27,4	31,1	37,7	37,2	37,4	37,1	37,2	36,7	35,2

Занятое население по секторам экономики

тысяч человек

	Всего					в том числе				
						сельское, лесное и рыбное хозяйство				
	2003	2004	2005	2006	2007	2003	2004	2005	2006	2007
Республика Казахстан	6 985,2	7 181,8	7 261,0	7 403,5	7 631,1	2 462,6	2 405,9	2 353,0	2 334,7	2 382,8
Акмолинская	372,8	378,6	380,7	385,8	393,2	186,6	171,5	171,9	167,7	168,5
Актюбинская	314,3	331,3	338,6	348,2	358,5	115,4	116,5	114,2	114,7	115,0
Алматинская	721,7	736,4	745,1	758,3	778,2	369,7	363,0	362,1	364,9	383,9
Атырауская	193,2	205,3	209,5	215,2	227,5	29,2	31,9	28,2	21,0	20,6
Восточно-Казахстанская	689,4	697,6	698,1	704,4	713,7	247,8	245,6	225,9	222,8	221,7
Жамбылская	462,1	442,4	447,9	463,9	506,2	160,6	152,0	155,3	155,6	169,6
Западно-Казахстанская	285,1	290,4	290,9	293,7	302,0	119,1	119,0	117,5	113,7	115,7
Карагандинская	671,5	676,0	685,9	689,6	694,8	168,7	156,9	147,4	142,6	136,1
Костанайская	494,1	506,2	511,9	513,2	518,4	168,8	174,3	198,1	198,6	199,5
Кызылординская	254,7	267,1	272,5	271,2	282,6	109,8	100,6	81,4	73,9	78,3
Мангистауская	141,4	164,4	170,2	172,0	177,8	3,1	5,9	5,8	5,7	6,6
Павлодарская	376,8	375,8	371,7	378,7	390,0	138,6	124,0	109,4	110,0	109,8
Северо-Казахстанская	372,5	367,2	364,3	366,1	366,7	225,8	214,7	205,8	197,2	189,3
Южно-Казахстанская	870,8	927,0	937,6	974,3	1 006,5	400,8	415,9	418,8	438,0	461,7
г. Астана	239,0	266,6	269,0	278,5	290,8	3,2	3,6	3,0	3,1	3,0
г. Алматы	525,7	549,4	566,9	590,5	624,3	15,4	10,8	8,3	5,4	3,4

	в том числе									
	промышленность и строительство					сфера услуг				
	2003	2004	2005	2006	2007	2003	2004	2005	2006	2007
Республика Казахстан	1 184,7	1 250,3	1 307,3	1 365,3	1 443,9	3 337,9	3 525,6	3 600,6	3 703,5	3 804,5
Акмолинская	40,4	45,2	45,7	53,6	60,3	145,8	162,0	163,1	164,4	164,4
Актюбинская	48,1	53,3	56,7	61,5	65,5	150,8	161,5	167,7	172,0	178,0
Алматинская	82,1	87,1	84,4	88,6	91,6	270,0	286,3	298,6	304,8	302,7
Атырауская	52,2	53,4	61,8	72,2	81,9	111,8	120,1	119,4	122,0	125,0
Восточно-Казахстанская	135,6	142,5	142,9	139,9	142,2	306,0	309,6	329,3	341,7	349,7
Жамбылская	52,4	52,1	57,3	59,1	66,8	249,1	238,4	235,3	249,2	269,9
Западно-Казахстанская	46,1	40,9	40,6	44,2	46,4	119,9	130,6	132,8	135,8	139,8
Карагандинская	204,5	213,3	217,7	217,1	217,7	298,3	305,8	320,8	329,8	340,9
Костанайская	73,6	70,7	72,8	73,1	75,1	251,7	261,2	241,1	241,6	243,8
Кызылординская	27,2	33,3	38,1	39,0	48,9	117,7	133,2	153,0	158,3	155,3
Мангистауская	61,9	63,3	67,4	69,1	70,2	76,4	95,2	97,1	97,2	101,0
Павлодарская	91,4	97,1	101,1	101,2	102,9	146,8	154,7	161,2	167,5	177,4
Северо-Казахстанская	27,5	28,6	28,8	29,1	30,2	119,3	123,9	129,8	139,8	147,2
Южно-Казахстанская	82,8	91,3	100,2	102,6	111,7	387,2	419,9	418,6	433,7	433,1
г. Астана	41,8	51,8	59,6	67,7	73,2	194,0	211,2	206,3	207,7	214,6
г. Алматы	117,1	126,5	132,2	147,3	159,4	393,1	412,1	426,3	437,8	461,5

Структура занятого населения по секторам экономики в 2007 году

в процентах

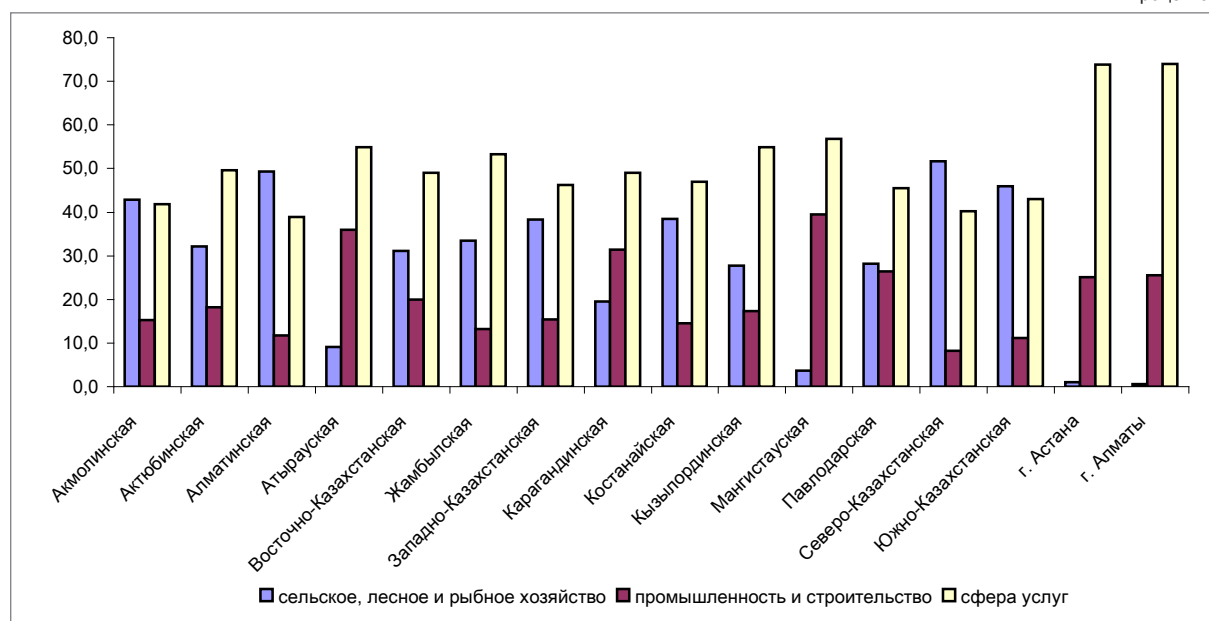

Структура занятого населения по секторам экономики

в процентах

	Сельское, лесное и рыбное хозяйство				
	2003	2004	2005	2006	2007
Республика Казахстан	35,2	33,5	32,4	31,5	31,2
Акмолинская	50,1	45,3	45,1	43,5	42,9
Актюбинская	36,7	35,2	33,7	32,9	32,1
Алматинская	51,2	49,3	48,6	48,1	49,3
Атырауская	15,1	15,5	13,5	9,8	9,1
Восточно-Казахстанская	35,9	35,2	32,4	31,6	31,1
Жамбылская	34,8	34,4	34,7	33,5	33,5
Западно-Казахстанская	41,8	41,0	40,4	38,7	38,3
Карагандинская	25,1	23,2	21,5	20,7	19,6
Костанайская	34,2	34,4	38,7	38,7	38,5
Кызылординская	43,1	37,7	29,9	27,2	27,7
Мангистауская	2,2	3,6	3,4	3,3	3,7
Павлодарская	36,8	33,0	29,4	29,0	28,1
Северо-Казахстанская	60,6	58,5	56,5	53,9	51,6
Южно-Казахстанская	46,0	44,9	44,7	45,0	45,9
г. Астана	1,3	1,3	1,1	1,1	1,0
г. Алматы	2,9	2,0	1,5	0,9	0,5

продолжение

	Промышленность и строительство					Сфера услуг				
	2003	2004	2005	2006	2007	2003	2004	2005	2006	2007
Республика Казахстан	17,0	17,4	18,0	18,4	18,9	47,8	49,1	49,6	50,0	49,9
Акмолинская	10,8	11,9	12,0	13,9	15,3	39,1	42,8	42,9	42,6	41,8
Актюбинская	15,3	16,1	16,7	17,7	18,3	48,0	48,8	49,5	49,4	49,7
Алматинская	11,4	11,8	11,3	11,7	11,8	37,4	38,9	40,1	40,2	38,9
Атырауская	27,0	26,0	29,5	33,5	36,0	57,9	58,5	57,0	56,7	54,9
Восточно-Казахстанская	19,7	20,4	20,5	19,9	19,9	44,4	44,4	47,2	48,5	49,0
Жамбылская	11,3	11,8	12,8	12,7	13,2	53,9	53,9	52,5	53,7	53,3
Западно-Казахстанская	16,2	14,1	14,0	15,0	15,4	42,0	45,0	45,7	46,2	46,3
Карагандинская	30,5	31,6	31,7	31,5	31,3	44,4	45,2	46,8	47,8	49,1
Костанайская	14,9	14,0	14,2	14,2	14,5	50,9	51,6	47,1	47,1	47,0
Кызылординская	10,7	12,5	14,0	14,4	17,3	46,2	49,9	56,1	58,4	55,0
Мангистауская	43,8	38,5	39,6	40,2	39,5	54,0	57,9	57,1	56,5	56,8
Павлодарская	24,3	25,8	27,2	26,7	26,4	38,9	41,2	43,4	44,2	45,5
Северо-Казахстанская	7,4	7,8	7,9	8,0	8,2	32,0	33,8	35,6	38,2	40,1
Южно-Казахстанская	9,5	9,8	10,7	10,5	11,1	44,5	45,3	44,7	44,5	43,0
г. Астана	17,5	19,4	22,2	24,3	25,2	81,2	79,2	76,7	74,6	73,8
г. Алматы	22,3	23,0	23,3	24,9	25,5	74,8	75,0	75,2	74,1	73,9

Изменение численности занятого населения по секторам экономики

в процентах к предыдущему году

	Всего					в том числе				
						сельское, лесное и рыбное хозяйство				
	2003	2004	2005	2006	2007	2003	2004	2005	2006	2007
Республика Казахстан	104,1	102,8	101,1	102,0	103,1	103,5	97,7	97,8	99,2	102,1
Акмолинская	104,1	101,6	100,5	101,3	101,9	108,2	91,9	100,3	97,6	100,5
Актюбинская	104,5	105,4	102,2	102,8	103,0	99,8	101,0	98,0	100,4	100,3
Алматинская	104,5	102,0	101,2	101,8	102,6	100,2	98,2	99,8	100,8	105,2
Атырауская	105,0	106,3	102,0	102,7	105,7	125,3	109,2	88,6	74,5	98,0
Восточно-Казахстанская	102,8	101,2	100,1	100,9	101,3	96,5	99,1	92,0	98,6	99,5
Жамбылская	109,1	95,7	101,2	103,6	109,1	115,7	94,6	102,2	100,2	109,0
Западно-Казахстанская	105,0	101,9	100,2	100,9	102,8	104,2	99,9	98,7	96,8	101,8
Карагандинская	101,0	100,7	101,5	100,5	100,8	100,0	93,0	93,9	96,7	95,5
Костанайская	102,3	102,4	101,1	100,3	101,0	110,6	103,3	113,6	100,3	100,5
Кызылординская	105,8	104,9	102,0	99,5	104,2	127,2	91,6	81,0	90,8	106,0
Мангистауская	106,2	116,3	103,5	101,0	103,4	119,2	190,3	97,0	98,4	115,7
Павлодарская	101,1	99,7	98,9	101,9	103,0	99,0	89,5	88,2	100,5	99,8
Северо-Казахстанская	99,3	98,6	99,2	100,5	100,2	98,4	95,1	95,8	95,8	96,0
Южно-Казахстанская	107,2	106,5	101,1	103,9	103,3	106,8	103,8	100,7	104,6	105,4
г. Астана	109,3	111,5	100,9	103,5	104,4	31,4	112,5	85,4	102,2	97,7
г. Алматы	103,2	104,5	103,2	104,2	105,7	61,6	70,1	77,3	64,6	62,8

продолжение

	в том числе									
	промышленность и строительство					сфера услуг				
	2003	2004	2005	2006	2007	2003	2004	2005	2006	2007
Республика Казахстан	108,4	105,5	104,6	104,4	105,8	103,1	105,6	102,1	102,9	102,7
Акмолинская	128,7	111,9	101,2	117,4	112,4	94,6	111,1	100,7	100,8	100,0
Актюбинская	115,9	110,8	106,4	108,5	106,4	104,9	107,1	103,9	102,6	103,5
Алматинская	122,0	106,1	96,8	105,0	103,3	106,1	106,0	104,3	102,1	99,3
Атырауская	104,2	102,3	115,8	116,8	113,4	101,1	107,4	99,5	102,1	102,5
Восточно-Казахстанская	103,6	105,1	100,3	97,9	101,6	108,2	101,2	106,4	103,7	102,4
Жамбылская	117,0	99,4	110,1	103,1	113,0	103,9	95,7	98,7	105,9	108,3
Западно-Казахстанская	105,3	88,7	99,4	108,8	105,1	105,6	108,9	101,7	102,2	103,0
Карагандинская	104,0	104,3	102,1	99,7	100,3	99,7	102,5	104,9	102,8	103,4
Костанайская	104,0	96,1	102,9	100,3	102,8	96,9	103,8	92,3	100,2	100,9
Кызылординская	105,4	122,4	114,4	102,3	125,5	91,5	113,2	114,8	103,5	98,1
Мангистауская	119,3	102,3	106,4	102,6	101,6	97,1	124,6	102,0	100,1	103,9
Павлодарская	101,2	106,2	104,1	100,1	101,7	103,1	105,4	104,2	103,9	105,9
Северо-Казахстанская	102,6	104,0	100,8	101,1	103,8	100,3	103,9	104,7	107,8	105,3
Южно-Казахстанская	112,8	110,3	109,8	102,4	108,9	106,5	108,4	99,7	103,6	99,9
г. Астана	93,5	123,9	115,1	113,4	108,1	118,4	108,9	97,7	100,7	103,3
г. Алматы	114,5	108,0	104,5	111,4	108,2	102,9	104,8	103,5	102,7	105,4

1.2. Экономическая активность и неактивность городского населения

Городское экономически активное население

тысяч человек

	1998	1999	2000	2001	2002	2003	2004	2005	2006	2007
Республика Казахстан	4 350,0	4 318,9	4 322,8	4 162,3	4 170,2	4 341,2	4 419,7	4 480,6	4 565,0	4 320,0
Акмолинская	197,6	189,9	197,7	191,3	160,6	182,3	184,5	184,9	189,7	186,3
Актюбинская	193,1	197,0	197,6	199,9	205,2	208,6	231,1	215,0	234,8	220,1
Алматинская	245,8	223,0	212,7	229,6	192,5	226,8	203,4	229,1	242,9	173,4
Атырауская	124,8	119,3	130,1	116,9	117,7	124,2	119,1	124,2	134,4	118,2
Восточно-Казахстанская	481,2	467,3	469,7	420,1	422,3	437,2	442,2	445,7	447,5	405,9
Жамбылская	218,0	225,6	218,3	206,5	215,0	244,3	221,3	219,1	229,7	215,4
Западно-Казахстанская	137,3	131,3	135,8	141,6	130,0	130,7	130,3	129,7	131,8	138,6
Карагандинская	606,8	594,0	616,5	617,6	608,8	597,1	600,2	606,5	609,9	552,7
Костанайская	275,0	261,9	266,7	287,4	297,3	309,7	309,8	310,4	299,8	264,5
Кызылординская	159,6	168,8	163,5	169,0	168,7	154,9	156,5	171,7	156,7	156,1
Мангистауская	133,8	128,4	134,4	121,0	123,9	125,1	143,3	150,4	145,7	141,4
Павлодарская	284,9	280,9	280,8	267,2	252,4	248,5	256,9	257,1	261,4	261,3
Северо-Казахстанская	148,9	146,1	148,6	155,8	137,6	139,1	132,4	125,4	126,7	126,5
Южно-Казахстанская	343,9	363,1	346,1	286,1	335,2	374,4	395,9	399,2	407,7	367,4
г. Астана	164,2	171,2	179,4	196,4	239,5	261,0	290,7	293,0	302,8	314,7
г. Алматы	635,1	651,1	624,9	556,0	563,3	577,3	602,0	619,1	643,4	677,3

Изменение численности городского экономически активного населения

в процентах к предыдущему году

	1998	1999	2000	2001	2002	2003	2004	2005	2006	2007
Республика Казахстан	96,0	99,3	100,1	96,3	100,2	104,1	101,8	101,4	101,9	94,6
Акмолинская	96,5	96,1	104,1	96,8	84,0	113,5	101,2	100,2	102,6	98,2
Актюбинская	96,1	102,0	100,3	101,2	102,7	101,6	110,8	93,0	109,2	93,7
Алматинская	93,9	90,7	95,4	107,9	83,8	117,8	89,7	112,6	106,0	71,4
Атырауская	94,1	95,6	109,1	89,9	100,7	105,5	95,9	104,4	108,2	88,0
Восточно-Казахстанская	96,6	97,1	100,5	89,4	100,5	103,5	101,1	100,8	100,4	90,7
Жамбылская	93,6	103,5	96,8	94,6	104,1	113,6	90,6	99,0	104,8	93,8
Западно-Казахстанская	95,1	95,6	103,4	104,3	91,8	100,5	99,7	99,5	101,6	105,2
Карагандинская	91,1	97,9	103,8	100,2	98,6	98,1	100,5	101,0	100,6	90,6
Костанайская	89,5	95,2	101,8	107,8	103,4	104,2	100,0	100,2	96,6	88,2
Кызылординская	102,6	105,8	96,9	103,4	99,8	91,8	101,0	109,7	91,3	99,7
Мангистауская	92,0	96,0	104,7	90,0	102,4	101,0	114,5	105,0	96,9	97,0
Павлодарская	93,2	98,6	100,0	95,2	94,5	98,5	103,4	100,1	101,7	100,0
Северо-Казахстанская	98,9	98,1	101,7	104,8	88,3	101,1	95,2	94,7	101,0	99,8
Южно-Казахстанская	99,2	105,6	95,3	82,7	117,2	111,7	105,7	100,8	102,1	90,1
г. Астана	102,2	104,3	104,8	109,5	121,9	109,0	111,4	100,8	103,3	103,9
г. Алматы	103,0	102,5	96,0	89,0	101,3	102,5	104,3	102,8	103,9	105,3

Уровень экономической активности городского населения

в процентах

	1998	1999	2000	2001	2002	2003	2004	2005	2006	2007
Республика Казахстан	69,2	68,9	68,8	66,5	66,8	66,7	66,9	66,5	66,7	67,0
Акмолинская	67,7	66,5	69,5	68,0	68,1	67,8	67,8	68,1	69,0	70,4
Актюбинская	69,0	70,7	71,1	71,1	69,0	70,4	72,2	73,4	72,4	72,4
Алматинская	73,4	68,1	64,8	67,3	65,0	65,7	64,7	66,3	68,2	67,9
Атырауская	72,5	68,5	73,5	67,9	68,3	68,0	72,9	70,8	70,3	74,9
Восточно-Казахстанская	68,1	66,4	66,8	59,7	61,7	62,5	63,1	63,3	64,1	64,7
Жамбылская	65,8	68,0	65,4	67,1	70,3	73,7	66,4	63,2	65,4	68,0
Западно-Казахстанская	70,0	67,5	69,9	69,9	65,1	63,4	61,3	60,4	60,2	61,7
Карагандинская	67,8	67,4	70,1	68,0	70,4	68,9	68,1	68,3	67,9	66,4
Костанайская	62,2	60,9	63,0	70,9	72,2	74,4	74,5	74,4	75,0	72,6
Кызылординская	69,8	72,9	69,7	66,8	68,3	69,1	71,3	73,5	70,4	72,2
Мангистауская	77,4	73,8	75,6	71,4	69,8	68,2	76,6	79,1	73,7	72,9
Павлодарская	71,2	71,1	71,7	69,9	67,1	66,1	65,5	65,0	65,1	65,9
Северо-Казахстанская	68,9	68,2	69,4	70,6	68,5	66,7	65,5	64,1	64,3	64,5
Южно-Казахстанская	69,5	73,3	69,1	61,7	67,4	65,3	64,8	61,8	63,6	63,2
г. Астана	67,9	67,7	69,9	71,2	63,8	64,8	69,1	67,1	66,9	66,7
г. Алматы	71,8	72,6	68,9	62,3	62,8	62,6	62,9	62,8	63,3	64,8

Городское занятое население

тысяч человек

	1998	1999	2000	2001	2002	2003	2004	2005	2006	2007
Республика Казахстан	3 801,1	3 757,1	3 792,0	3 639,6	3 716,8	3 905,0	4 002,9	4 077,9	4 174,2	3 971,8
Акмолинская	173,1	162,4	173,2	159,2	140,6	161,2	164,5	165,5	171,4	171,2
Актюбинская	167,5	171,1	172,1	169,6	181,5	185,5	207,7	193,4	213,1	201,9
Алматинская	224,1	197,9	187,4	202,8	175,6	207,3	191,1	215,0	228,3	161,9
Атырауская	111,9	104,5	112,8	100,9	107,5	113,3	108,0	112,5	123,7	109,5
Восточно-Казахстанская	447,6	433,0	436,3	374,2	379,3	398,6	403,6	407,5	410,4	373,7
Жамбылская	185,8	192,5	185,8	164,8	182,7	212,6	193,7	191,7	203,2	194,4
Западно-Казахстанская	126,4	123,9	129,3	126,2	117,5	118,8	118,1	118,0	120,2	127,8
Карагандинская	524,9	508,8	533,6	560,5	555,7	551,0	553,6	561,9	566,3	515,7
Костанайская	232,1	220,7	231,9	248,8	260,2	277,6	277,9	279,3	270,8	239,0
Кызылординская	134,8	141,0	138,6	141,8	141,5	131,2	141,7	158,6	143,9	144,3
Мангистауская	116,5	112,2	116,7	109,3	112,5	114,9	130,7	138,4	134,2	130,3
Павлодарская	247,9	245,9	244,4	237,9	228,0	223,8	232,6	235,4	239,6	240,8
Северо-Казахстанская	123,9	121,1	127,5	129,9	118,4	119,4	114,0	108,7	114,7	115,4
Южно-Казахстанская	294,9	313,0	296,1	239,7	287,8	325,2	349,7	356,2	365,5	330,7
г. Астана	142,8	148,9	156,9	178,1	218,7	239,0	266,6	269,0	278,5	290,8
г. Алматы	546,9	560,2	549,4	496,1	509,3	525,7	549,4	566,9	590,5	624,3

Изменение численности городского занятого населения

в процентах к предыдущему году

	1998	1999	2000	2001	2002	2003	2004	2005	2006	2007
Республика Казахстан	96,0	98,8	100,9	96,0	102,1	105,1	102,5	101,9	102,4	95,2
Акмолинская	97,7	93,8	106,7	91,9	88,3	114,7	102,0	100,6	103,6	99,9
Актюбинская	96,3	102,1	100,6	98,5	107,0	102,2	112,0	93,1	110,2	94,7
Алматинская	93,8	88,3	94,7	108,2	86,6	118,1	92,2	112,5	106,2	70,9
Атырауская	90,7	93,4	107,9	89,5	106,5	105,4	95,3	104,2	109,9	88,6
Восточно-Казахстанская	99,8	96,7	100,8	85,8	101,4	105,1	101,3	101,0	100,7	91,1
Жамбылская	92,5	103,6	96,5	88,7	110,9	116,3	91,1	99,0	106,0	95,7
Западно-Казахстанская	97,5	98,0	104,4	97,6	93,1	101,1	99,4	99,9	101,9	106,3
Карагандинская	91,0	96,9	104,9	105,0	99,1	99,2	100,5	101,5	100,8	91,1
Костанайская	86,9	95,1	105,1	107,3	104,6	106,7	100,1	100,5	97,0	88,2
Кызылординская	103,0	104,6	98,3	102,3	99,8	92,7	108,0	111,9	90,7	100,3
Мангистауская	92,2	96,3	104,0	93,7	102,9	102,2	113,8	105,9	96,9	97,1
Павлодарская	92,2	99,2	99,4	97,3	95,8	98,2	103,9	101,2	101,8	100,5
Северо-Казахстанская	98,6	97,7	105,3	101,9	91,1	100,8	95,5	95,3	105,5	100,6
Южно-Казахстанская	99,3	106,1	94,6	81,0	120,1	113,0	107,5	101,9	102,6	90,5
г. Астана	101,7	104,3	105,4	113,5	122,8	109,3	111,5	100,9	103,5	104,4
г. Алматы	102,6	102,4	98,1	90,3	102,7	103,2	104,5	103,2	104,2	105,7

Уровень занятости городского населения к городскому населению в возрасте 15 лет и старше

в процентах

	1998	1999	2000	2001	2002	2003	2004	2005	2006	2007
Республика Казахстан	60,4	59,9	60,3	58,1	59,6	60,0	60,6	60,5	61,0	61,6
Акмолинская	59,3	56,8	60,9	56,6	59,7	60,0	60,4	60,9	62,3	64,7
Актюбинская	59,9	61,4	61,9	60,4	61,1	62,6	64,9	66,0	65,7	66,4
Алматинская	66,9	60,4	57,1	59,5	59,3	60,0	60,8	62,2	64,1	63,4
Атырауская	65,0	60,0	63,8	58,7	62,4	62,0	66,2	64,1	64,7	69,4
Восточно-Казахстанская	63,3	61,5	62,0	53,1	55,5	57,0	57,6	57,9	58,8	59,5
Жамбылская	56,1	58,0	55,7	53,5	59,7	64,1	58,1	55,3	57,8	61,3
Западно-Казахстанская	64,4	63,7	66,5	62,3	58,8	57,6	55,5	54,9	54,9	56,9
Карагандинская	58,7	57,7	60,6	61,7	64,2	63,5	62,8	63,3	63,1	62,0
Костанайская	52,5	51,3	54,8	61,4	63,2	66,6	66,8	66,9	67,8	65,6
Кызылординская	58,9	60,9	59,1	56,0	57,3	58,5	64,6	67,9	64,6	66,8
Мангистауская	67,4	64,4	65,6	64,5	63,4	62,6	69,8	72,8	67,9	67,2
Павлодарская	61,9	62,3	62,4	62,2	60,6	59,5	59,3	59,5	59,7	60,7
Северо-Казахстанская	57,3	56,5	59,6	58,9	58,9	57,2	56,4	55,6	58,2	58,9
Южно-Казахстанская	59,6	63,2	59,1	51,7	57,8	56,8	57,2	55,1	57,0	56,9
г. Астана	59,0	58,9	61,2	64,5	58,2	59,3	63,4	61,6	61,5	61,6
г. Алматы	61,8	62,5	60,6	55,6	56,8	57,0	57,4	57,5	58,1	59,7

**Уровень занятости городского населения к экономически активному
городскому населению**

в процентах

	1998	1999	2000	2001	2002	2003	2004	2005	2006	2007
Республика Казахстан	87,4	87,0	87,7	87,4	89,1	90,0	90,6	91,0	91,4	91,9
Акмолинская	87,6	85,5	87,6	83,2	87,6	88,5	89,2	89,5	90,4	91,9
Актюбинская	86,7	86,9	87,1	84,8	88,4	88,9	89,9	89,9	90,7	91,7
Алматинская	91,2	88,7	88,1	88,3	91,2	91,4	94,0	93,8	94,0	93,4
Атырауская	89,7	87,6	86,7	86,4	91,3	91,2	90,7	90,6	92,0	92,7
Восточно-Казахстанская	93,0	92,7	92,9	89,1	89,8	91,2	91,3	91,4	91,7	92,1
Жамбылская	85,2	85,3	85,1	79,8	85,0	87,0	87,6	87,5	88,5	90,2
Западно-Казахстанская	92,1	94,4	95,2	89,1	90,4	90,9	90,6	90,9	91,2	92,2
Карагандинская	86,5	85,7	86,6	90,7	91,3	92,3	92,2	92,7	92,8	93,3
Костанайская	84,4	84,3	87,0	86,6	87,5	89,6	89,7	90,0	90,3	90,3
Кызылординская	84,5	83,5	84,8	83,9	83,9	84,7	90,5	92,4	91,8	92,4
Мангистауская	87,1	87,4	86,8	90,3	90,8	91,9	91,2	92,0	92,1	92,1
Павлодарская	87,0	87,5	87,0	89,0	90,3	90,1	90,6	91,5	91,7	92,2
Северо-Казахстанская	83,2	82,9	85,8	83,4	86,1	85,8	86,1	86,7	90,5	91,3
Южно-Казахстанская	85,8	86,2	85,6	83,8	85,9	86,9	88,3	89,2	89,6	90,0
г. Астана	87,0	87,0	87,5	90,7	91,3	91,6	91,7	91,8	92,0	92,4
г. Алматы	86,1	86,0	87,9	89,2	90,4	91,1	91,2	91,6	91,8	92,2

Наемные работники городского населения

тысяч человек

	1998	1999	2000	2001	2002	2003	2004	2005	2006	2007
Республика Казахстан	2 542,2	2 346,3	2 541,8	2 621,7	2 752,4	2 921,1	3 042,4	3 192,8	3 305,2	3 214,1
Акмолинская	123,4	97,0	115,9	105,1	92,0	111,0	111,7	113,7	119,7	121,8
Актюбинская	111,6	100,5	116,2	116,2	126,3	129,9	142,3	142,2	161,6	151,5
Алматинская	151,2	156,3	143,9	119,9	110,6	132,8	131,4	136,6	145,4	104,9
Атырауская	92,1	80,6	86,5	80,6	95,1	99,8	96,1	102,9	111,3	100,8
Восточно-Казахстанская	279,6	252,5	292,7	301,6	297,8	305,2	310,2	315,6	322,6	300,2
Жамбылская	101,4	93,0	107,0	111,9	104,1	116,8	121,7	132,7	135,2	128,0
Западно-Казахстанская	80,0	72,5	82,1	98,2	99,5	100,2	96,4	95,7	100,5	109,5
Карагандинская	376,6	341,6	369,4	413,0	417,2	427,6	434,2	444,0	445,6	419,3
Костанайская	156,1	137,7	144,6	158,9	169,4	188,8	186,2	189,5	192,7	178,4
Кызылординская	85,6	87,7	96,2	85,7	94,7	83,9	89,5	94,5	93,1	90,6
Мангистауская	88,7	76,1	85,2	84,5	95,7	105,9	120,7	130,2	126,3	122,0
Павлодарская	170,9	147,7	166,5	180,8	182,3	181,7	201,3	213,3	215,7	218,6
Северо-Казахстанская	80,5	73,8	78,1	88,1	85,9	89,2	90,7	85,8	91,3	91,7
Южно-Казахстанская	151,0	137,0	167,7	141,1	176,0	194,9	210,1	228,0	242,7	230,5
г. Астана	116,8	117,8	116,6	147,4	199,6	224,6	245,5	247,2	254,7	266,1
г. Алматы	376,7	374,5	373,2	388,7	406,3	428,8	454,5	520,9	546,8	580,2

Изменение численности наемных работников городского населения

в процентах к предыдущему году

	1998	1999	2000	2001	2002	2003	2004	2005	2006	2007
Республика Казахстан	92,2	92,3	108,3	103,1	105,0	106,1	104,2	104,9	103,5	97,2
Акмолинская	100,1	78,6	119,5	90,7	87,5	120,6	100,6	101,8	105,2	101,8
Актюбинская	91,6	90,1	115,6	100,0	108,7	102,8	109,5	99,9	113,7	93,7
Алматинская	101,2	103,4	92,1	83,3	92,2	120,1	98,9	103,9	106,5	72,1
Атырауская	89,7	87,5	107,3	93,2	118,0	104,9	96,3	107,1	108,2	90,6
Восточно-Казахстанская	92,3	90,3	115,9	103,0	98,7	102,5	101,6	101,8	102,2	93,1
Жамбылская	82,9	91,7	115,1	104,6	93,0	112,2	104,2	109,0	101,9	94,6
Западно-Казахстанская	90,6	90,6	113,2	119,6	101,3	100,7	96,2	99,2	105,0	109,0
Карагандинская	91,5	90,7	108,1	111,8	101,0	102,5	101,5	102,3	100,4	94,1
Костанайская	87,5	88,2	105,0	109,9	106,6	111,5	98,6	101,8	101,7	92,6
Кызылординская	96,4	102,5	109,7	89,1	110,5	88,6	106,7	105,6	98,5	97,4
Мангистауская	93,8	85,8	112,0	99,2	113,3	110,6	114,0	107,8	97,0	96,6
Павлодарская	88,1	86,4	112,7	108,6	100,8	99,7	110,8	106,0	101,1	101,4
Северо-Казахстанская	84,2	91,7	105,8	112,8	97,5	103,8	101,7	94,6	106,4	100,5
Южно-Казахстанская	90,0	90,7	122,4	84,1	124,7	110,8	107,8	108,5	106,4	95,0
г. Астана	99,7	100,9	99,0	126,4	135,4	112,5	109,3	100,7	103,0	104,5
г. Алматы	94,6	99,4	99,7	104,2	104,5	105,5	106,0	114,6	105,0	106,1

Городское самостоятельно занятое население

тысяч человек

	1998	1999	2000	2001	2002	2003	2004	2005	2006	2007
Республика Казахстан	1 258,9	1 410,8	1 250,2	1 017,9	964,5	984,0	960,5	885,1	869,0	757,7
Актолинская	49,7	65,4	57,3	54,1	48,6	50,3	52,8	51,8	51,7	49,4
Актюбинская	55,9	70,6	55,9	53,4	55,2	55,6	65,4	51,2	51,5	50,4
Алматинская	72,9	41,6	43,5	82,9	65,0	74,5	59,7	78,4	82,8	57,1
Атырауская	19,8	23,9	26,3	20,3	12,5	13,5	12,0	9,7	12,4	8,8
Восточно-Казахстанская	168,0	180,5	143,6	72,6	81,5	93,4	93,4	91,9	87,8	73,5
Жамбылская	84,4	99,5	78,8	52,8	78,6	95,8	72,0	59,0	68,0	66,4
Западно-Казахстанская	46,4	51,4	47,2	28,0	18,0	18,6	21,7	22,3	19,7	18,3
Карагандинская	148,3	167,2	164,2	147,5	138,5	123,4	119,4	117,9	120,6	96,4
Костанайская	76,0	83,0	87,3	89,8	90,8	88,7	91,7	89,7	78,1	60,6
Кызылординская	49,2	53,3	42,4	56,1	46,8	47,3	52,2	64,1	50,8	53,7
Мангистауская	27,8	36,1	31,5	24,8	16,8	9,0	10,0	8,2	7,9	8,3
Павлодарская	77,0	98,2	77,9	57,1	45,7	42,1	31,3	22,1	24,0	22,2
Северо-Казахстанская	43,4	47,3	49,4	41,8	32,5	30,2	23,3	22,9	23,4	23,7
Южно-Казахстанская	143,9	176,0	128,4	98,6	111,8	130,3	139,6	128,1	122,8	100,2
г. Астана	26,0	31,1	40,3	30,7	19,1	14,4	21,0	21,8	23,8	24,7
г. Алматы	170,2	185,7	176,2	107,4	103,0	96,9	94,8	46,0	43,7	44,1

Изменение численности городского самостоятельно занятого населения

в процентах к предыдущему году

	1998	1999	2000	2001	2002	2003	2004	2005	2006	2007
Республика Казахстан	104,7	112,1	88,6	81,4	94,8	102,0	97,6	92,1	98,2	87,2
Актолинская	92,2	131,6	87,6	94,4	89,8	103,4	105,0	98,0	99,9	95,5
Актюбинская	107,1	126,3	79,2	95,5	103,4	100,7	117,6	78,3	100,5	97,9
Алматинская	81,5	57,1	104,6	190,6	78,4	114,7	80,1	131,3	105,7	68,9
Атырауская	95,7	120,7	110,0	77,2	61,6	108,0	88,9	80,9	128,1	70,7
Восточно-Казахстанская	115,4	107,4	79,6	50,6	112,4	114,6	100,0	98,4	95,5	83,7
Жамбылская	107,4	117,9	79,2	67,0	148,9	121,9	75,2	81,9	115,1	97,8
Западно-Казахстанская	112,3	110,8	91,8	59,3	64,3	103,1	116,7	102,8	88,5	92,9
Карагандинская	89,7	112,7	98,2	89,8	93,9	89,1	96,8	98,7	102,3	79,9
Костанайская	85,7	109,2	105,2	102,9	101,1	97,7	103,4	97,9	87,1	77,5
Кызылординская	116,9	108,3	79,5	132,3	83,4	101,0	110,4	122,6	79,3	105,7
Мангистауская	87,7	129,9	87,3	78,7	67,7	53,8	111,1	82,1	95,6	105,8
Павлодарская	102,9	127,5	79,3	73,3	80,0	92,2	74,3	70,5	108,5	92,7
Северо-Казахстанская	144,7	109,0	104,4	84,6	77,8	93,0	77,2	98,2	102,5	101,1
Южно-Казахстанская	111,2	122,3	73,0	76,8	113,4	116,5	107,1	91,8	95,8	81,6
г. Астана	112,1	119,6	129,6	76,2	62,2	75,4	145,8	103,5	109,2	104,0
г. Алматы	126,2	109,1	94,9	61,0	95,9	94,1	97,8	48,5	95,1	100,7

Городское безработное население

тысяч человек

	1998	1999	2000	2001	2002	2003	2004	2005	2006	2007
Республика Казахстан	548,9	561,8	530,8	522,7	453,3	436,2	416,7	402,7	390,8	348,2
Актолинская	24,5	27,5	24,5	32,0	20,0	21,0	20,0	19,4	18,3	15,1
Актюбинская	25,6	25,9	25,5	30,3	23,8	23,1	23,4	21,6	21,7	18,3
Алматинская	21,7	25,1	25,3	26,8	16,9	19,5	12,3	14,1	14,6	11,5
Атырауская	12,9	14,8	17,3	15,9	10,2	10,9	11,0	11,7	10,7	8,7
Восточно-Казахстанская	33,6	34,3	33,4	45,9	42,9	38,5	38,6	38,1	37,1	32,2
Жамбылская	32,2	33,1	32,5	41,7	32,3	31,7	27,5	27,4	26,5	21,0
Западно-Казахстанская	10,9	7,4	6,5	15,4	12,5	11,9	12,2	11,8	11,6	10,8
Карагандинская	81,9	85,2	82,9	57,2	53,1	46,1	46,7	44,5	43,6	37,0
Костанайская	42,9	41,2	34,8	38,6	37,2	32,2	31,9	31,1	29,0	25,6
Кызылординская	24,8	27,8	24,9	27,2	27,2	23,8	14,8	13,1	12,8	11,8
Мангистауская	17,3	16,2	17,7	11,7	11,4	10,2	12,6	12,0	11,6	11,1
Павлодарская	37,0	35,0	36,4	29,3	24,4	24,7	24,3	21,7	21,8	20,4
Северо-Казахстанская	25,0	25,0	21,1	25,8	19,2	19,7	18,4	16,7	12,0	11,0
Южно-Казахстанская	49,0	50,1	50,0	46,5	47,4	49,2	46,3	43,0	42,3	36,7
г. Астана	21,4	22,3	22,5	18,3	20,8	22,0	24,1	24,0	24,3	23,9
г. Алматы	88,2	90,9	75,5	60,0	54,0	51,6	52,7	52,2	52,9	53,1

Изменение численности городского безработного населения

в процентах к предыдущему году

	1998	1999	2000	2001	2002	2003	2004	2005	2006	2007
Республика Казахстан	96,1	102,4	94,5	98,5	86,7	96,2	95,5	96,6	97,0	89,1
Акмолинская	89,1	112,2	89,1	130,6	62,5	105,2	95,2	96,9	94,3	82,8
Актюбинская	94,8	101,2	98,5	118,8	78,5	97,1	101,3	92,4	100,4	84,0
Алматинская	94,3	115,7	100,8	105,9	63,1	115,5	63,1	115,0	103,4	78,5
Атырауская	140,2	114,7	116,9	91,9	64,2	106,9	100,9	106,3	91,5	81,0
Восточно-Казахстанская	67,6	102,1	97,4	137,4	93,5	89,9	100,3	98,8	97,2	86,8
Жамбылская	100,6	102,8	98,2	128,3	77,5	98,2	86,8	99,6	96,6	79,5
Западно-Казахстанская	73,6	67,9	87,8	236,9	81,2	95,3	102,5	96,1	98,4	93,4
Карагандинская	91,7	104,0	97,3	69,0	92,8	86,9	101,3	95,4	98,0	84,8
Костанайская	107,0	96,0	84,5	110,9	96,4	86,5	99,1	97,6	93,3	88,1
Кызылординская	100,8	112,1	89,6	109,2	100,0	87,3	62,2	88,5	97,7	92,1
Мангистауская	90,1	93,6	109,3	66,1	97,4	89,2	123,5	96,0	96,1	95,9
Павлодарская	100,0	94,6	104,0	80,5	83,3	101,2	98,4	89,6	100,1	93,9
Северо-Казахстанская	100,0	100,0	84,4	122,3	74,4	102,8	93,4	90,9	71,7	92,0
Южно-Казахстанская	98,8	102,2	99,8	93,0	101,9	103,8	94,1	93,0	98,2	86,8
г. Астана	105,9	104,2	100,9	81,3	113,7	105,8	109,5	99,6	101,0	98,6
г. Алматы	106,0	103,1	83,1	79,5	90,0	95,6	102,1	99,1	101,4	100,2

Уровень безработицы городского населения

в процентах

	1998	1999	2000	2001	2002	2003	2004	2005	2006	2007
Республика Казахстан	12,6	13,0	12,3	12,6	10,9	10,0	9,4	9,0	8,6	8,1
Акмолинская	12,4	14,5	12,4	16,8	12,4	11,5	10,8	10,5	9,6	8,1
Актюбинская	13,3	13,1	12,9	15,2	11,6	11,1	10,1	10,1	9,3	8,3
Алматинская	8,8	11,3	11,9	11,7	8,8	8,6	6,0	6,2	6,0	6,6
Атырауская	10,3	12,4	13,3	13,6	8,7	8,8	9,3	9,4	8,0	7,3
Восточно-Казахстанская	7,0	7,3	7,1	10,9	10,2	8,8	8,7	8,6	8,3	7,9
Жамбылская	14,8	14,7	14,9	20,2	15,0	13,0	12,4	12,5	11,5	9,8
Западно-Казахстанская	7,9	5,6	4,8	10,9	9,6	9,1	9,4	9,1	8,8	7,8
Карагандинская	13,5	14,3	13,4	9,3	8,7	7,7	7,8	7,3	7,2	6,7
Костанайская	15,6	15,7	13,0	13,4	12,5	10,4	10,3	10,0	9,7	9,7
Кызылординская	15,5	16,5	15,2	16,1	16,1	15,3	9,5	7,6	8,2	7,6
Мангистауская	12,9	12,6	13,2	9,7	9,2	8,1	8,8	8,0	7,9	7,9
Павлодарская	13,0	12,5	13,0	11,0	9,7	9,9	9,4	8,5	8,3	7,8
Северо-Казахстанская	16,8	17,1	14,2	16,6	13,9	14,2	13,9	13,3	9,5	8,7
Южно-Казахстанская	14,2	13,8	14,4	16,2	14,1	13,1	11,7	10,8	10,4	10,0
г. Астана	13,0	13,0	12,5	9,3	8,7	8,4	8,3	8,2	8,0	7,6
г. Алматы	13,9	14,0	12,1	10,8	9,6	8,9	8,8	8,4	8,2	7,8

Городское экономически неактивное население

тысяч человек

	1998	1999	2000	2001	2002	2003	2004	2005	2006	2007
Республика Казахстан	1 938,2	1 948,2	1 961,7	2 099,3	2 069,3	2 163,0	2 183,3	2 259,3	2 276,0	2 127,8
Акмолинская	94,2	95,8	86,6	90,2	75,1	86,5	87,8	86,8	85,2	78,3
Актюбинская	86,6	81,6	80,3	81,1	92,0	87,7	88,8	77,9	89,5	83,7
Алматинская	89,1	104,5	115,5	111,5	103,8	118,5	111,1	116,3	113,2	82,1
Атырауская	47,3	54,8	46,8	55,1	54,6	58,4	44,1	51,4	56,7	39,6
Восточно-Казахстанская	225,6	236,4	233,5	284,1	261,6	262,1	258,4	258,5	250,8	221,8
Жамбылская	113,1	106,1	115,5	101,4	90,8	87,4	111,9	127,5	121,6	101,6
Западно-Казахстанская	58,9	63,2	58,5	61,0	69,7	75,4	82,4	85,0	87,0	85,9
Карагандинская	288,1	287,8	263,4	290,8	256,6	270,1	281,2	281,3	287,9	279,3
Костанайская	166,9	168,2	156,7	117,8	114,5	106,8	106,0	106,9	99,8	99,7
Кызылординская	69,2	62,6	71,2	84,0	78,3	69,3	63,0	62,0	66,0	60,0
Мангистауская	39,0	45,7	43,4	48,5	53,6	58,4	43,9	39,7	52,0	52,5
Павлодарская	115,4	113,9	110,9	115,1	123,6	127,7	135,5	138,5	140,1	135,4
Северо-Казахстанская	67,2	68,1	65,5	64,9	63,4	69,5	69,7	70,1	70,3	69,6
Южно-Казахстанская	150,7	132,0	154,9	177,5	162,3	198,6	215,3	246,8	233,6	213,5
г. Астана	77,7	81,6	77,1	79,6	136,1	141,8	129,7	143,4	150,0	157,1
г. Алматы	249,2	245,9	281,9	336,6	333,3	344,8	354,4	367,3	372,3	367,6

Изменение численности городского экономически неактивного населения

в процентах к предыдущему году

	1998	1999	2000	2001	2002	2003	2004	2005	2006	2007
Республика Казахстан	106,5	100,5	100,7	107,0	98,6	104,5	100,9	103,5	100,7	93,5
Акмолинская	92,2	101,7	90,4	104,2	83,3	115,2	101,5	98,8	98,2	91,9
Актюбинская	108,0	94,2	98,4	101,0	113,4	95,3	101,3	87,7	114,9	93,5
Алматинская	105,4	117,3	110,5	96,5	93,1	114,2	93,8	104,7	97,4	72,5
Атырауская	124,8	115,9	85,4	117,7	99,1	106,9	75,5	116,3	110,4	69,9
Восточно-Казахстанская	104,7	104,8	98,8	121,7	92,1	100,2	98,6	100,1	97,0	88,4
Жамбылская	113,0	93,8	108,9	87,8	89,5	96,2	128,0	113,9	95,4	83,5
Западно-Казахстанская	110,5	107,3	92,6	104,3	114,3	108,2	109,3	103,1	102,4	98,7
Карагандинская	114,7	99,9	91,5	110,4	88,2	105,3	104,1	100,0	102,4	97,0
Костанайская	113,9	100,8	93,2	75,2	97,2	93,3	99,3	100,8	93,3	100,0
Кызылординская	96,9	90,5	113,7	118,0	93,2	88,5	90,9	98,4	106,5	90,9
Мангистауская	156,0	117,2	95,0	111,8	110,5	108,9	75,2	90,5	131,0	101,1
Павлодарская	113,2	98,7	97,4	103,8	107,4	103,3	106,1	102,2	101,2	96,7
Северо-Казахстанская	93,5	101,3	96,2	99,1	97,7	109,7	100,3	100,7	100,2	99,1
Южно-Казахстанская	97,9	87,6	117,3	114,6	91,4	122,4	108,4	114,6	94,7	91,4
г. Астана	115,8	105,0	94,5	103,2	171,0	104,2	91,5	110,5	104,6	104,7
г. Алматы	96,9	98,7	114,6	119,4	99,0	103,5	102,8	103,6	101,3	98,7

Уровень экономической неактивности (пассивности) городского населения

в процентах

	1998	1999	2000	2001	2002	2003	2004	2005	2006	2007
Республика Казахстан	30,8	31,1	31,2	33,5	33,2	33,3	33,1	33,5	33,3	33,0
Акмолинская	32,3	33,5	30,5	32,0	31,9	32,2	32,2	31,9	31,0	29,6
Актюбинская	31,0	29,3	28,9	28,9	31,0	29,6	27,8	26,6	27,6	27,6
Алматинская	26,6	31,9	35,2	32,7	35,0	34,3	35,3	33,7	31,8	32,1
Атырауская	27,5	31,5	26,5	32,0	31,7	32,0	27,1	29,2	29,7	25,1
Восточно-Казахстанская	31,9	33,6	33,2	40,3	38,3	37,5	36,9	36,7	35,9	35,3
Жамбылская	34,2	32,0	34,6	32,9	29,7	26,3	33,6	36,8	34,6	32,0
Западно-Казахстанская	30,0	32,5	30,1	30,1	34,9	36,6	38,7	39,6	39,8	38,3
Карагандинская	32,2	32,6	29,9	32,0	29,7	31,1	31,9	31,7	32,1	33,6
Костанайская	37,8	39,1	37,0	29,1	27,8	25,6	25,5	25,6	25,0	27,4
Кызылординская	30,2	27,1	30,3	33,2	31,7	30,9	28,7	26,5	29,6	27,8
Мангистауская	22,6	26,2	24,4	28,6	30,2	31,8	23,4	20,9	26,3	27,1
Павлодарская	28,8	28,9	28,3	30,1	32,9	33,9	34,5	35,0	34,9	34,1
Северо-Казахстанская	31,1	31,8	30,6	29,4	31,5	33,3	34,5	35,9	35,7	35,5
Южно-Казахстанская	30,5	26,7	30,9	38,3	32,6	34,7	35,2	38,2	36,4	36,8
г. Астана	32,1	32,3	30,1	28,8	36,2	35,2	30,9	32,9	33,1	33,3
г. Алматы	28,2	27,4	31,1	37,7	37,2	37,4	37,1	37,2	36,7	35,2

1.3. Экономическая активность и неактивность сельского населения

Сельское экономически активное население

тысяч человек

	1998	1999	2000	2001	2002	2003	2004	2005	2006	2007
Республика Казахстан	2 702,6	2 736,5	2 784,6	3 316,9	3 229,5	3 316,1	3 420,9	3 421,1	3 463,9	3 908,3
Акмолинская	206,4	204,7	216,9	243,9	233,9	228,4	232,4	233,2	232,6	241,0
Актюбинская	125,5	126,0	128,3	164,3	129,8	139,4	134,7	157,9	145,9	167,2
Алматинская	430,6	436,9	454,6	503,7	568,6	562,9	595,4	575,0	573,2	660,7
Атырауская	70,9	77,6	78,5	86,1	88,3	89,4	107,2	106,2	100,6	127,6
Восточно-Казахстанская	277,0	273,6	274,7	340,6	300,7	306,3	309,9	306,0	309,3	358,4
Жамбылская	214,7	208,7	212,0	272,2	267,6	275,2	271,6	277,5	281,1	333,2
Западно-Казахстанская	156,2	161,0	160,7	184,7	171,8	183,9	189,4	189,9	189,5	188,9
Карагандинская	110,1	105,9	98,9	102,7	116,3	129,1	129,4	130,9	130,8	191,6
Костанайская	207,2	216,5	227,3	277,2	235,6	231,4	243,2	247,0	256,7	295,9
Кызылординская	83,6	85,9	93,8	90,9	106,6	132,6	140,9	130,2	142,5	151,7
Мангистауская	20,9	20,5	19,3	25,0	23,7	31,5	39,1	38,1	43,9	52,9
Павлодарская	132,1	130,0	133,5	182,7	155,6	162,1	150,5	145,1	147,5	157,7
Северо-Казахстанская	203,9	207,8	205,5	284,1	270,3	265,8	267,4	270,2	268,0	267,4
Южно-Казахстанская	463,5	481,4	480,6	558,7	560,9	577,9	609,8	613,9	642,3	714,1

Изменение численности сельского экономически активного населения

в процентах к предыдущему году

	1998	1999	2000	2001	2002	2003	2004	2005	2006	2007
Республика Казахстан	92,9	101,3	101,8	119,1	97,4	102,7	103,2	100,0	101,3	112,8
Акмолинская	79,8	99,2	106,0	112,4	95,9	97,7	101,8	100,4	99,7	103,6
Актюбинская	91,5	100,4	101,8	128,1	79,0	107,4	96,6	117,2	92,4	114,6
Алматинская	96,5	101,5	104,1	110,8	112,9	99,0	105,8	96,6	99,7	115,3
Атырауская	97,4	109,4	101,2	109,7	102,6	101,2	119,9	99,1	94,7	126,7
Восточно-Казахстанская	90,1	98,8	100,4	124,0	88,3	101,9	101,2	98,8	101,1	115,9
Жамбылская	99,5	97,2	101,6	128,4	98,3	102,9	98,7	102,2	101,3	118,5
Западно-Казахстанская	100,5	103,1	99,8	114,9	93,0	107,0	103,0	100,3	99,8	99,7
Карагандинская	86,0	96,2	93,4	103,8	113,2	111,0	100,2	101,2	99,9	146,5
Костанайская	85,4	104,5	105,0	122,0	85,0	98,2	105,1	101,5	103,9	115,3
Кызылординская	99,6	102,8	109,2	96,9	117,3	124,4	106,3	92,4	109,4	106,5
Мангистауская	99,1	98,1	94,1	129,5	94,8	133,0	124,1	97,4	115,4	120,4
Павлодарская	90,7	98,4	102,7	136,9	85,2	104,2	92,8	96,4	101,7	107,0
Северо-Казахстанская	98,8	101,9	98,9	138,2	95,1	98,3	100,6	101,0	99,2	99,8
Южно-Казахстанская	94,8	103,9	99,8	116,3	100,4	103,0	105,5	100,7	104,6	111,2

Уровень экономической активности сельского населения

в процентах

	1998	1999	2000	2001	2002	2003	2004	2005	2006	2007
Республика Казахстан	61,2	61,8	62,2	75,5	74,8	74,8	74,0	73,8	74,0	74,5
Акмолинская	62,9	64,2	68,3	79,1	80,2	79,0	77,4	76,6	76,8	75,6
Актюбинская	63,1	63,2	63,5	84,9	77,4	75,3	76,5	75,0	77,5	77,2
Алматинская	57,1	56,7	57,9	67,9	72,3	71,9	70,1	68,4	67,7	68,4
Атырауская	60,0	64,4	63,7	71,2	69,8	69,9	67,5	69,1	68,8	68,6
Восточно-Казахстанская	62,0	61,5	61,3	76,3	69,5	68,9	68,3	68,2	68,7	69,0
Жамбылская	63,6	61,0	60,8	74,6	74,3	77,4	73,3	76,1	76,5	81,6
Западно-Казахстанская	63,1	65,1	64,9	77,5	74,0	76,7	77,1	75,8	75,7	75,3
Карагандинская	63,1	61,1	56,9	74,7	79,3	78,5	79,1	80,3	82,6	82,6
Костанайская	60,3	64,9	68,8	80,8	81,1	77,1	78,9	79,9	78,8	81,6
Кызылординская	57,9	58,2	62,0	69,0	73,5	74,9	73,4	70,9	70,9	71,1
Мангистауская	49,8	47,7	44,2	66,6	57,0	69,1	71,2	70,5	71,3	68,3
Павлодарская	61,8	62,2	64,4	82,8	81,1	78,0	75,7	72,4	75,5	77,3
Северо-Казахстанская	61,4	63,9	63,4	87,5	84,9	82,1	80,5	80,4	80,3	79,5
Южно-Казахстанская	63,3	64,0	61,9	71,3	71,5	73,4	74,7	74,9	75,1	75,1

Сельское занятое население

тысяч человек

	1998	1999	2000	2001	2002	2003	2004	2005	2006	2007
Республика Казахстан	2 326,5	2 348,3	2 409,0	3 059,2	2 992,1	3 080,2	3 178,8	3 183,1	3 229,3	3 659,3
Акмолинская	175,0	174,0	189,0	228,7	217,5	211,6	214,1	215,2	214,4	222,0
Актюбинская	107,4	107,8	110,3	153,3	119,3	128,8	123,6	145,2	135,1	156,7
Алматинская	361,2	368,0	386,1	455,5	515,1	514,4	545,3	530,1	530,1	616,3
Атырауская	56,5	62,7	63,4	74,6	76,4	79,9	97,3	96,9	91,5	118,0
Восточно-Казахстанская	248,8	244,9	246,7	330,6	291,0	290,8	294,0	290,6	294,0	340,0
Жамбылская	185,5	178,6	182,7	253,1	240,7	249,5	248,7	256,2	260,7	311,8
Западно-Казахстанская	143,7	145,7	144,2	159,3	154,1	166,4	172,3	173,0	173,4	174,2
Карагандинская	95,0	91,0	85,2	93,6	108,9	120,5	122,4	124,0	123,3	179,1
Костанайская	176,3	181,9	197,6	257,7	223,1	216,6	228,4	232,7	242,4	279,4
Кызылординская	71,8	72,7	81,5	82,2	99,4	123,6	125,4	114,0	127,4	138,2
Мангистауская	17,1	17,0	16,0	21,4	20,6	26,5	33,7	31,9	37,8	47,5
Павлодарская	113,1	110,0	112,9	170,6	144,7	153,0	143,2	136,3	139,1	149,2
Северо-Казахстанская	177,9	181,3	181,4	270,8	256,8	253,1	253,2	255,7	251,4	251,3
Южно-Казахстанская	397,2	412,7	412,0	507,9	524,4	545,6	577,3	581,4	608,8	675,8

Изменение численности сельского занятого населения

в процентах к предыдущему году

	1998	1999	2000	2001	2002	2003	2004	2005	2006	2007
Республика Казахстан	92,6	100,9	102,6	127,0	97,8	102,9	103,2	100,1	101,5	113,3
Акмолинская	78,0	99,4	108,6	121,0	95,1	97,3	101,2	100,5	99,6	103,5
Актюбинская	90,9	100,4	102,3	139,0	77,8	108,0	96,0	117,5	93,1	115,9
Алматинская	96,9	101,9	104,9	118,0	113,1	99,9	106,0	97,2	100,0	116,3
Атырауская	104,8	111,0	101,1	117,7	102,4	104,6	121,8	99,6	94,4	128,9
Восточно-Казахстанская	88,7	98,4	100,7	134,0	88,0	99,9	101,1	98,8	101,2	115,6
Жамбылская	99,8	96,3	102,3	138,5	95,1	103,7	99,7	103,0	101,7	119,6
Западно-Казахстанская	103,8	101,4	99,0	110,5	96,7	108,0	103,5	100,4	100,3	100,4
Карагандинская	84,7	95,8	93,6	109,9	116,3	110,6	101,6	101,3	99,4	145,3
Костанайская	84,3	103,2	108,6	130,4	86,6	97,1	105,4	101,9	104,2	115,3
Кызылординская	99,4	101,3	112,1	100,9	120,9	124,3	101,5	90,9	111,7	108,5
Мангистауская	102,4	99,4	94,1	133,8	96,3	128,4	127,2	94,5	118,7	125,6
Павлодарская	89,3	97,3	102,6	151,1	84,8	105,7	93,6	95,2	102,0	107,3
Северо-Казахстанская	98,1	101,9	100,1	149,3	94,8	98,6	100,0	101,0	98,3	100,0
Южно-Казахстанская	94,4	103,9	99,8	123,3	103,2	104,0	105,8	100,7	104,7	111,0

Уровень занятости сельского населения к сельскому населению в возрасте 15 лет и старше

в процентах

	1998	1999	2000	2001	2002	2003	2004	2005	2006	2007
Республика Казахстан	52,7	53,0	53,8	69,6	69,3	69,5	68,8	68,6	69,0	69,8
Акмолинская	53,3	54,6	59,5	74,1	74,6	73,1	71,3	70,7	70,8	69,7
Актюбинская	54,0	54,1	54,5	79,2	71,1	69,6	70,2	69,0	71,7	72,3
Алматинская	47,9	47,7	49,2	61,4	65,5	65,7	64,2	63,1	62,6	63,8
Атырауская	47,8	52,0	51,5	61,7	60,4	62,5	61,3	63,0	62,6	63,5
Восточно-Казахстанская	55,7	55,0	55,1	74,0	67,2	65,4	64,8	64,8	65,3	65,4
Жамбылская	54,9	52,2	52,4	69,3	66,8	70,1	67,1	70,2	71,0	76,4
Западно-Казахстанская	58,1	58,9	58,2	66,8	66,3	69,4	70,1	69,1	69,3	69,5
Карагандинская	54,4	52,5	49,0	68,1	74,2	73,3	74,8	76,0	77,8	77,2
Костанайская	51,3	54,6	59,8	75,1	76,8	72,2	74,1	75,3	74,5	77,0
Кызылординская	49,7	49,3	53,9	62,4	68,5	69,8	65,3	62,0	63,4	64,7
Мангистауская	40,7	39,5	36,6	56,9	49,6	58,0	61,4	59,0	61,4	61,4
Павлодарская	52,9	52,7	54,4	77,3	75,4	73,6	72,0	68,0	71,2	73,1
Северо-Казахстанская	53,5	55,8	56,0	83,4	80,7	78,2	76,2	76,1	75,3	74,7
Южно-Казахстанская	54,2	54,9	53,1	64,8	66,8	69,3	70,7	71,0	71,2	71,0

Уровень занятости сельского населения к экономически активному сельскому населению

в процентах

	1998	1999	2000	2001	2002	2003	2004	2005	2006	2007
Республика Казахстан	86,1	85,8	86,5	92,2	92,6	92,9	92,9	93,0	93,2	93,6
Акмолинская	84,8	85,0	87,1	93,8	93,0	92,6	92,1	92,3	92,2	92,1
Актюбинская	85,6	85,6	86,0	93,3	91,9	92,4	91,7	92,0	92,6	93,7
Алматинская	83,9	84,2	84,9	90,4	90,6	91,4	91,6	92,2	92,5	93,3
Атырауская	79,7	80,8	80,8	86,6	86,5	89,4	90,7	91,2	90,9	92,5
Восточно-Казахстанская	89,8	89,5	89,8	97,1	96,8	94,9	94,9	95,0	95,0	94,9
Жамбылская	86,4	85,6	86,2	93,0	90,0	90,7	91,6	92,3	92,7	93,6
Западно-Казахстанская	92,0	90,5	89,7	86,3	89,7	90,5	91,0	91,1	91,5	92,2
Карагандинская	86,3	85,9	86,1	91,2	93,7	93,3	94,6	94,7	94,3	93,5
Костанайская	85,1	84,0	86,9	92,9	94,7	93,6	93,9	94,2	94,5	94,4
Кызылординская	85,9	84,6	86,9	90,3	93,2	93,1	89,0	87,5	89,4	91,1
Мангистауская	81,8	82,9	82,9	85,4	87,2	83,9	86,2	83,7	86,1	89,8
Павлодарская	85,6	84,6	84,6	93,4	93,0	94,3	95,1	93,9	94,3	94,6
Северо-Казахстанская	87,2	87,2	88,3	95,3	95,0	95,2	94,7	94,6	93,8	94,0
Южно-Казахстанская	85,7	85,7	85,7	90,9	93,5	94,4	94,7	94,7	94,8	94,6

Наемные работники сельского населения

тысяч человек

	1998	1999	2000	2001	2002	2003	2004	2005	2006	2007
Республика Казахстан	1 240,8	1 007,9	962,6	1 241,6	1 277,9	1 308,6	1 427,5	1 447,7	1 471,5	1 759,4
Акмолинская	112,5	90,5	81,9	100,4	95,4	94,6	93,1	95,9	94,6	99,6
Актюбинская	52,6	45,2	53,8	59,4	52,5	61,8	58,0	67,8	56,3	74,3
Алматинская	178,5	123,0	112,6	215,1	257,8	259,2	284,0	277,9	280,7	336,4
Атырауская	25,5	26,0	29,4	44,8	48,8	51,3	60,3	62,6	62,1	86,5
Восточно-Казахстанская	93,9	86,3	114,2	124,1	111,8	117,8	122,7	129,0	136,0	168,5
Жамбылская	105,2	80,0	81,3	92,6	82,4	90,0	101,1	101,5	101,9	121,2
Западно-Казахстанская	70,4	60,8	59,1	59,2	60,6	66,6	73,0	74,4	73,0	70,6
Карагандинская	51,9	42,9	34,4	38,1	43,0	50,2	54,6	57,5	59,9	99,3
Костанайская	118,3	90,9	82,3	107,1	99,7	92,7	99,5	101,3	102,9	119,9
Кызылординская	34,6	32,6	32,6	28,5	34,7	45,5	55,5	60,3	64,5	68,7
Мангистауская	10,8	8,6	7,6	15,1	16,8	22,9	28,4	26,7	33,9	44,1
Павлодарская	62,3	47,9	50,3	52,4	47,6	57,1	60,5	59,3	67,5	76,6
Северо-Казахстанская	103,9	85,7	69,5	102,3	107,5	100,7	108,2	116,7	114,4	116,6
Южно-Казахстанская	220,4	187,5	153,6	202,3	219,1	198,0	228,5	216,9	223,7	277,0

Изменение численности наемных работников сельского населения

в процентах к предыдущему году

	1998	1999	2000	2001	2002	2003	2004	2005	2006	2007
Республика Казахстан	81,9	81,2	95,5	129,0	102,9	102,4	109,1	101,4	101,6	119,6
Акмолинская	79,4	80,4	90,5	122,6	95,0	99,1	98,4	103,0	98,6	105,3
Актюбинская	79,9	85,9	119,0	110,4	88,4	117,7	93,9	116,8	83,0	131,9
Алматинская	91,5	68,9	91,5	191,0	119,9	100,5	109,6	97,9	101,0	119,9
Атырауская	91,7	102,0	113,1	152,4	108,9	105,2	117,5	103,7	99,3	139,3
Восточно-Казахстанская	71,0	91,9	132,3	108,7	90,1	105,4	104,2	105,1	105,4	124,0
Жамбылская	94,6	76,0	101,6	113,9	89,0	109,2	112,3	100,4	100,4	119,0
Западно-Казахстанская	79,2	86,4	97,2	100,2	102,4	110,0	109,6	101,9	98,2	96,7
Карагандинская	72,3	82,7	80,2	110,8	112,9	116,8	108,8	105,3	104,1	165,8
Костанайская	78,7	76,8	90,5	130,1	93,1	93,0	107,3	101,8	101,6	116,5
Кызылординская	86,1	94,2	100,0	87,4	121,8	131,2	122,0	108,6	107,1	106,5
Мангистауская	116,1	79,6	88,4	198,7	111,3	136,4	124,0	94,1	127,2	130,0
Павлодарская	75,3	76,9	105,0	104,2	90,8	120,0	106,0	97,9	113,9	113,5
Северо-Казахстанская	74,8	82,5	81,1	147,2	105,1	93,7	107,4	107,9	98,0	101,9
Южно-Казахстанская	85,3	85,1	81,9	131,7	108,3	90,4	115,4	94,9	103,1	123,9

Сельское самостоятельно занятое население

тысяч человек

	1998	1999	2000	2001	2002	2003	2004	2005	2006	2007
Республика Казахстан	1 085,7	1 340,4	1 446,4	1 817,7	1 714,2	1 771,6	1 751,4	1 735,4	1 757,9	1 899,9
Акмолинская	62,5	83,5	107,1	128,3	122,1	117,0	121,0	119,3	119,8	122,4
Актюбинская	54,8	62,6	56,5	93,9	66,8	67,1	65,5	77,4	78,8	82,4
Алматинская	182,7	245,0	273,5	240,4	257,3	255,2	261,3	252,2	249,4	279,9
Атырауская	31,0	36,7	34,0	29,8	27,6	28,6	37,0	34,4	29,4	31,5
Восточно-Казахстанская	154,9	158,6	132,5	206,5	179,3	172,9	171,2	161,6	158,0	171,4
Жамбылская	80,3	98,6	101,4	160,4	158,3	159,5	147,6	154,7	158,7	190,6
Западно-Казахстанская	73,3	84,9	85,1	100,1	93,4	99,7	99,3	98,6	100,4	103,6
Карагандинская	43,1	48,1	50,8	55,5	65,9	70,3	67,7	66,5	63,4	79,8
Костанайская	58,0	91,0	115,3	150,5	123,4	123,9	128,9	131,4	139,5	159,6
Кызылординская	37,2	40,1	48,9	53,6	64,7	78,0	70,0	53,7	62,9	69,5
Мангистауская	6,3	8,4	8,4	6,3	3,8	3,5	5,3	5,2	3,9	3,4
Павлодарская	50,8	62,1	62,6	118,2	97,1	95,8	82,6	77,0	71,5	72,5
Северо-Казахстанская	74,0	95,6	111,9	168,5	149,3	152,4	145,0	138,9	137,0	134,7
Южно-Казахстанская	176,8	225,2	258,4	305,6	305,2	347,6	348,8	364,6	385,2	398,7

Изменение численности сельского самостоятельно занятого населения

в процентах к предыдущему году

	1998	1999	2000	2001	2002	2003	2004	2005	2006	2007
Республика Казахстан	108,7	123,5	107,9	125,7	94,3	103,3	98,9	99,1	101,3	108,1
Акмолинская	75,5	133,6	128,3	119,8	95,2	95,8	103,4	98,6	100,4	102,2
Актюбинская	104,8	114,2	90,3	166,2	71,1	100,4	97,6	118,1	101,9	104,5
Алматинская	102,8	134,1	111,6	87,9	107,0	99,2	102,4	96,5	98,9	112,2
Атырауская	118,8	118,4	92,6	87,6	92,6	103,6	129,4	92,9	85,6	107,0
Восточно-Казахстанская	104,5	102,4	83,5	155,8	86,8	96,5	99,0	94,4	97,8	108,5
Жамбылская	107,5	122,8	102,8	158,2	98,7	100,8	92,5	104,8	102,6	120,1
Западно-Казахстанская	148,1	115,8	100,2	117,6	93,3	106,8	99,6	99,3	101,8	103,1
Карагандинская	106,7	111,6	105,6	109,3	118,7	106,6	96,3	98,1	95,3	125,9
Костанайская	98,5	156,9	126,7	130,5	82,0	100,4	104,0	101,9	106,2	114,4
Кызылординская	116,3	107,8	121,9	109,6	120,7	120,6	89,7	76,8	117,0	110,6
Мангистауская	85,1	133,3	100,0	75,0	60,3	93,2	151,4	96,9	75,3	87,4
Павлодарская	115,5	122,2	100,8	188,8	82,1	98,7	86,2	93,2	92,9	101,4
Северо-Казахстанская	174,1	129,2	117,1	150,6	88,6	102,1	95,1	95,8	98,6	98,4
Южно-Казахстанская	108,9	127,4	114,7	118,3	99,9	113,9	100,3	104,5	105,6	103,5

Сельское безработное население

тысяч человек

	1998	1999	2000	2001	2002	2003	2004	2005	2006	2007
Республика Казахстан	376,1	388,2	375,6	257,6	237,4	235,9	242,1	238,1	234,6	249,0
Акмолинская	31,4	30,7	27,9	15,1	16,3	16,9	18,3	18,0	18,2	19,0
Актюбинская	18,1	18,2	18,0	11,0	10,5	10,6	11,1	12,6	10,8	10,6
Алматинская	69,4	68,9	68,5	48,2	53,5	48,5	50,1	44,9	43,2	44,5
Атырауская	14,4	14,9	15,1	11,5	11,9	9,5	9,9	9,3	9,1	9,6
Восточно-Казахстанская	28,2	28,7	28,0	10,0	9,6	15,5	15,9	15,5	15,3	18,4
Жамбылская	29,2	30,1	29,3	19,1	26,9	25,7	22,9	21,3	20,4	21,3
Западно-Казахстанская	12,5	15,3	16,5	25,4	17,7	17,5	17,1	17,0	16,1	14,7
Карагандинская	15,1	14,9	13,7	9,1	7,4	8,6	7,0	6,9	7,5	12,5
Костанайская	30,9	34,6	29,7	19,6	12,5	14,8	14,9	14,3	14,2	16,5
Кызылординская	11,8	13,2	12,3	8,8	7,2	9,1	15,5	16,2	15,1	13,5
Мангистауская	3,8	3,5	3,3	3,7	3,0	5,1	5,4	6,2	6,1	5,4
Павлодарская	19,0	20,0	20,6	12,1	10,9	9,2	7,3	8,8	8,4	8,6
Северо-Казахстанская	26,0	26,5	24,1	13,3	13,5	12,7	14,2	14,5	16,6	16,1
Южно-Казахстанская	66,3	68,7	68,6	50,8	36,5	32,3	32,4	32,5	33,5	38,3

Изменение численности сельского безработного населения

в процентах к предыдущему году

	1998	1999	2000	2001	2002	2003	2004	2005	2006	2007
Республика Казахстан	94,9	103,2	96,8	68,6	92,2	99,4	102,6	98,3	98,5	106,1
Акмолинская	92,1	97,8	90,9	54,1	107,9	103,4	108,3	98,6	101,1	104,0
Актюбинская	95,3	100,6	98,9	61,1	95,5	100,9	104,7	113,8	85,4	98,0
Алматинская	94,6	99,3	99,4	70,4	111,0	90,6	103,3	89,6	96,1	103,0
Атырауская	76,2	103,5	101,3	76,2	103,5	79,7	104,2	93,6	98,1	105,3
Восточно-Казахстанская	105,2	101,8	97,6	35,7	96,0	161,8	102,6	97,2	99,2	120,0
Жамбылская	97,7	103,1	97,3	65,2	140,8	95,5	89,1	93,0	95,7	104,6
Западно-Казахстанская	73,5	122,4	107,8	153,9	69,7	98,8	97,7	99,2	94,6	91,4
Карагандинская	95,6	98,7	91,9	66,4	81,3	116,1	81,4	98,2	108,3	167,2
Костанайская	92,8	112,0	85,8	66,0	63,8	118,4	100,7	96,2	99,7	115,9
Кызылординская	100,9	111,9	93,2	71,5	81,8	126,2	170,3	104,8	93,2	89,4
Мангистауская	86,4	92,1	94,3	112,1	81,1	168,8	105,9	115,3	98,1	88,2
Павлодарская	100,0	105,3	103,0	58,7	90,1	84,3	79,3	120,3	95,7	101,9
Северо-Казахстанская	104,0	101,9	90,9	55,2	101,5	94,1	111,8	102,5	114,2	97,1
Южно-Казахстанская	97,4	103,6	99,9	74,1	71,9	88,6	100,3	100,0	103,2	114,3

Уровень безработицы сельского населения

в процентах

	1998	1999	2000	2001	2002	2003	2004	2005	2006	2007
Республика Казахстан	13,9	14,2	13,5	7,8	7,4	7,1	7,1	7,0	6,8	6,4
Акмолинская	15,2	15,0	12,9	6,2	7,0	7,4	7,9	7,7	7,8	7,9
Актюбинская	14,4	14,4	14,0	6,7	8,1	7,6	8,3	8,0	7,4	6,3
Алматинская	16,1	15,8	15,1	9,6	9,4	8,6	8,4	7,8	7,5	6,7
Атырауская	20,3	19,2	19,2	13,4	13,5	10,6	9,3	8,8	9,1	7,5
Восточно-Казахстанская	10,2	10,5	10,2	2,9	3,2	5,1	5,1	5,0	5,0	5,1
Жамбылская	13,6	14,4	13,8	7,0	10,0	9,3	8,4	7,7	7,3	6,4
Западно-Казахстанская	8,0	9,5	10,3	13,7	10,3	9,5	9,0	8,9	8,5	7,8
Карагандинская	13,7	14,1	13,9	8,8	6,3	6,7	5,4	5,3	5,7	6,5

Продолжение

	1998	1999	2000	2001	2002	2003	2004	2005	2006	2007
Костанайская	14,9	16,0	13,1	7,1	5,3	6,4	6,1	5,8	5,5	5,6
Кызылординская	14,1	15,4	13,1	9,7	6,8	6,9	11,0	12,5	10,6	8,9
Мангистауская	18,2	17,1	17,1	14,6	12,8	16,1	13,8	16,3	13,9	10,2
Павлодарская	14,4	15,4	15,4	6,6	7,0	5,7	4,9	6,1	5,7	5,4
Северо-Казахстанская	12,8	12,8	11,7	4,7	5,0	4,8	5,3	5,4	6,2	6,0
Южно-Казахстанская	14,3	14,3	14,3	9,1	6,5	5,6	5,3	5,3	5,2	5,4

Сельское экономически неактивное население

тысяч человек

	1998	1999	2000	2001	2002	2003	2004	2005	2006	2007
Республика Казахстан	1 711,7	1 691,3	1 693,5	1 076,5	1 086,0	1 115,6	1 200,1	1 217,6	1 217,9	1 335,4
Акмолинская	121,8	114,0	100,5	64,6	57,7	60,9	67,9	71,2	70,4	77,7
Актюбинская	73,3	73,4	73,9	29,2	38,0	45,6	41,3	52,5	42,4	49,3
Алматинская	323,7	334,2	330,1	238,1	217,4	219,9	253,9	265,4	272,9	305,9
Атырауская	47,2	42,9	44,7	34,9	38,1	38,4	51,6	47,6	45,6	58,3
Восточно-Казахстанская	169,7	171,6	173,2	106,0	132,2	138,4	144,0	142,6	140,7	161,2
Жамбылская	122,9	133,4	136,4	92,8	92,6	80,5	98,9	87,4	86,1	74,9
Западно-Казахстанская	91,3	86,3	87,1	53,7	60,5	55,9	56,2	60,5	60,9	61,9
Карагандинская	64,5	67,5	75,0	34,7	30,4	35,3	34,1	32,2	27,6	40,5
Костанайская	136,3	116,9	103,0	66,0	54,8	68,7	65,2	62,0	68,9	66,9
Кызылординская	60,8	61,6	57,5	40,8	38,5	44,5	51,1	53,6	58,4	61,8
Мангистауская	21,1	22,5	24,4	12,6	17,8	14,1	15,8	16,0	17,7	24,5
Павлодарская	81,6	78,9	73,9	37,9	36,3	45,8	48,3	55,3	47,9	46,2
Северо-Казахстанская	128,4	117,4	118,6	40,5	48,0	57,8	64,8	65,8	65,7	69,1
Южно-Казахстанская	269,1	270,7	295,2	224,7	223,9	209,9	206,8	205,6	212,8	237,2

Изменение численности сельского экономически неактивного населения

в процентах к предыдущему году

	1998	1999	2000	2001	2002	2003	2004	2005	2006	2007
Республика Казахстан	110,5	98,8	100,1	63,6	100,9	102,7	107,6	101,5	100,0	109,6
Акмолинская	141,5	93,6	88,2	64,3	89,3	105,5	111,5	104,8	98,8	110,4
Актюбинская	114,9	100,1	100,7	39,5	130,1	120,1	90,6	127,2	80,7	116,3
Алматинская	109,7	103,2	98,8	72,1	91,3	101,2	115,5	104,5	102,9	112,1
Атырауская	108,0	90,9	104,2	78,1	109,2	100,8	134,4	92,3	95,8	127,9
Восточно-Казахстанская	115,1	101,1	100,9	61,2	124,7	104,7	104,0	99,0	98,6	114,6
Жамбылская	102,7	108,5	102,2	68,0	99,8	86,9	122,9	88,3	98,5	87,0
Западно-Казахстанская	96,4	94,5	100,9	61,7	112,7	92,4	100,5	107,6	100,7	101,7
Карагандинская	131,4	104,7	111,1	46,3	87,6	116,0	96,6	94,2	85,8	146,6
Костанайская	111,6	85,8	88,1	64,1	83,0	125,3	94,9	95,1	111,1	97,2
Кызылординская	105,2	101,3	93,3	71,0	94,4	115,5	114,8	104,8	109,0	105,8
Мангистауская	104,5	106,6	108,4	51,6	141,3	79,2	112,1	101,1	111,0	138,4
Павлодарская	106,9	96,7	93,7	51,3	95,8	126,1	105,5	114,5	86,5	96,5
Северо-Казахстанская	90,0	91,4	101,0	34,1	118,5	120,4	112,1	101,5	99,9	105,2
Южно-Казахстанская	116,7	100,6	109,1	76,1	99,6	93,7	98,5	99,4	103,5	111,4

Уровень экономической неактивности (пассивности) сельского населения

в процентах

	1998	1999	2000	2001	2002	2003	2004	2005	2006	2007
Республика Казахстан	38,8	38,2	37,8	24,5	25,2	25,2	26,0	26,2	26,0	25,5
Акмолинская	37,1	35,8	31,7	20,9	19,8	21,0	22,6	23,4	23,2	24,4
Актюбинская	36,9	36,8	36,5	15,1	22,6	24,7	23,5	25,0	22,5	22,8
Алматинская	42,9	43,3	42,1	32,1	27,7	28,1	29,9	31,6	32,3	31,6
Атырауская	40,0	35,6	36,3	28,8	30,1	30,1	32,5	30,9	31,2	31,4
Восточно-Казахстанская	38,0	38,5	38,7	23,7	30,5	31,1	31,7	31,8	31,3	31,0
Жамбылская	36,4	39,0	39,2	25,4	25,7	22,6	26,7	23,9	23,5	18,4
Западно-Казахстанская	36,9	34,9	35,1	22,5	26,0	23,3	22,9	24,2	24,3	24,7
Карагандинская	36,9	38,9	43,1	25,3	20,7	21,5	20,9	19,7	17,4	17,4
Костанайская	39,7	35,1	31,2	19,2	18,9	22,9	21,1	20,1	21,2	18,4
Кызылординская	42,1	41,8	38,0	31,0	26,5	25,1	26,6	29,1	29,1	28,9
Мангистауская	50,2	52,3	55,8	33,5	42,9	30,9	28,8	29,5	28,7	31,7
Павлодарская	38,2	37,8	35,6	17,2	18,9	22,0	24,3	27,6	24,5	22,7
Северо-Казахстанская	38,6	36,1	36,6	12,5	15,1	17,9	19,5	19,6	19,7	20,5
Южно-Казахстанская	36,7	36,0	38,1	28,7	28,5	26,6	25,3	25,1	24,9	24,9

2. ЭКОНОМИЧЕСКИ АКТИВНОЕ НАСЕЛЕНИЕ

2.1. Экономически активное население

Экономически активное население по полу

тысяч человек

	Всего			в том числе					
				мужчины			женщины		
	2005	2006	2007	2005	2006	2007	2005	2006	2007
Республика Казахстан	7 901,7	8 028,9	8 228,3	4 035,0	4 071,5	4 167,3	3 866,7	3 957,4	4 061,0
Акмолинская	418,1	422,3	427,3	212,1	211,3	213,8	206,0	211,0	213,5
Актюбинская	372,9	380,8	387,4	182,1	187,0	188,5	190,8	193,7	198,8
Алматинская	804,1	816,1	834,1	419,5	426,8	428,7	384,5	389,2	405,5
Атырауская	230,5	235,0	245,8	119,9	121,2	126,5	110,5	113,8	119,3
Восточно-Казахстанская	751,7	756,8	764,2	391,2	388,6	389,1	360,5	368,2	375,2
Жамбылская	496,7	510,7	548,6	260,1	259,8	283,9	236,5	251,0	264,8
Западно-Казахстанская	319,7	321,3	327,5	170,5	169,0	169,1	149,2	152,3	158,4
Карагандинская	737,4	740,7	744,3	363,5	369,9	375,7	373,9	370,8	368,6
Костанайская	557,4	556,5	560,5	279,6	280,1	280,6	277,8	276,4	279,8
Кызылординская	301,9	299,2	307,9	162,5	157,5	160,1	139,4	141,7	147,8
Мангистауская	188,5	189,7	194,3	102,0	97,0	102,8	86,5	92,6	91,5
Павлодарская	402,2	408,9	419,0	204,0	209,8	213,7	198,2	199,0	205,4
Северо-Казахстанская	395,6	394,7	393,9	194,2	196,3	197,3	201,3	198,4	196,6
Южно-Казахстанская	1 013,1	1 050,0	1 081,5	529,4	540,6	562,9	483,7	509,4	518,6
г. Астана	293,0	302,8	314,7	150,4	152,4	161,2	142,6	150,3	153,5
г. Алматы	619,1	643,4	677,3	294,1	303,9	313,5	325,0	339,5	363,8

Уровень экономической активности населения по полу

в процентах

	Уровень экономической активности			в том числе					
				мужчины			женщины		
	2005	2006	2007	2005	2006	2007	2005	2006	2007
Республика Казахстан	69,4	69,7	70,4	75,2	74,9	75,6	64,3	65,0	65,7
Акмолинская	72,6	73,1	73,3	77,9	77,4	77,9	67,8	69,2	69,2
Актюбинская	74,1	74,3	74,4	76,6	77,2	76,6	71,9	71,6	72,5
Алматинская	67,8	67,9	68,3	73,1	73,2	72,4	62,9	62,9	64,4
Атырауская	70,0	69,7	71,5	76,1	75,1	76,8	64,3	64,7	66,6
Восточно-Казахстанская	65,2	65,9	66,6	72,7	72,5	72,8	58,7	60,1	61,2
Жамбылская	69,8	71,1	75,7	76,9	76,0	82,4	63,4	66,6	69,5
Западно-Казахстанская	68,7	68,5	68,9	77,2	76,0	75,1	61,0	61,7	63,3
Карагандинская	70,2	70,1	69,9	75,1	76,1	76,8	66,0	65,0	64,1
Костанайская	76,7	76,7	77,1	82,8	83,1	83,2	71,5	71,2	71,8
Кызылординская	72,3	70,6	71,7	79,1	75,6	75,7	65,8	65,8	67,7
Мангистауская	77,2	73,1	71,6	87,3	76,8	77,8	67,9	69,7	65,7
Павлодарская	67,5	68,5	69,8	73,8	75,9	77,0	62,0	62,1	63,6
Северо-Казахстанская	74,4	74,4	74,0	77,5	78,4	78,3	71,7	70,8	70,0
Южно-Казахстанская	69,1	70,2	70,6	74,6	74,6	75,9	64,0	66,0	65,6
г. Астана	67,1	66,9	66,7	71,8	69,9	70,2	62,9	64,0	63,4
г. Алматы	62,8	63,3	64,8	67,7	68,0	68,1	58,9	59,7	62,2

Экономически активное население по возрастным группам

тысяч человек

	Всего			в том числе в возрасте, лет					
				15			16-24		
	2005	2006	2007	2005	2006	2007	2005	2006	2007
Республика Казахстан	7 901,7	8 028,9	8 228,3	24,9	22,1	13,0	1 347,8	1 371,1	1 336,4
Акмолинская	418,1	422,3	427,3	0,3	0,1	-	71,0	68,6	78,4
Актюбинская	372,9	380,8	387,4	-	0,3	0,5	55,4	76,0	56,0
Алматинская	804,1	816,1	834,1	2,8	1,3	3,4	135,6	127,2	114,7
Атырауская	230,5	235,0	245,8	-	-	-	51,3	49,5	53,9
Восточно-Казахстанская	751,7	756,8	764,2	0,5	1,2	-	115,7	121,3	123,6
Жамбылская	496,7	510,7	548,6	3,4	5,7	0,3	101,2	96,2	105,1
Западно-Казахстанская	319,7	321,3	327,5	1,6	1,9	2,2	65,6	61,5	63,2
Карагандинская	737,4	740,7	744,3	2,4	2,8	1,8	114,0	118,1	110,7
Костанайская	557,4	556,5	560,5	8,3	3,9	0,5	104,7	120,5	105,9
Кызылординская	301,9	299,2	307,9	1,1	1,3	1,3	65,2	60,4	54,5
Мангистауская	188,5	189,7	194,3	0,5	-	0,7	32,4	22,0	33,3
Павлодарская	402,2	408,9	419,0	0,9	1,1	0,7	56,2	49,4	49,4
Северо-Казахстанская	395,6	394,7	393,9	1,2	1,5	0,5	60,3	60,5	57,2
Южно-Казахстанская	1 013,1	1 050,0	1 081,5	2,0	1,0	0,8	216,4	233,5	232,7
г. Астана	293,0	302,8	314,7	-	-	-	25,5	26,0	20,0
г. Алматы	619,1	643,4	677,3	-	-	0,3	77,4	80,2	77,7

продолжение

	в том числе в возрасте, лет								
	25-34			35-44			45-54		
	2005	2006	2007	2005	2006	2007	2005	2006	2007
Республика Казахстан	2 292,7	2 303,9	2 424,1	1 953,8	1 912,7	1 921,0	1 680,8	1 768,9	1 831,4
Акмолинская	106,1	107,4	106,5	92,0	88,4	95,0	98,5	107,2	103,1
Актюбинская	125,6	105,6	127,9	101,3	101,3	93,7	72,4	75,6	86,6
Алматинская	233,5	244,6	264,3	201,2	192,2	193,0	169,7	185,2	188,6
Атырауская	68,1	68,3	70,5	63,3	59,9	59,5	38,1	45,3	49,3
Восточно-Казахстанская	218,3	206,1	201,1	176,9	172,1	172,5	192,0	195,6	199,4
Жамбылская	139,7	145,3	161,9	107,2	116,6	120,7	102,3	96,7	106,7
Западно-Казахстанская	83,6	83,8	84,1	77,4	80,1	78,1	69,1	72,5	75,8
Карагандинская	202,3	204,0	210,8	176,5	170,6	164,7	169,3	168,1	171,3
Костанайская	136,2	130,7	145,9	130,4	124,1	122,8	120,5	123,9	125,2
Кызылординская	97,2	96,8	98,4	69,9	68,5	74,5	52,5	55,7	59,6
Мангистауская	63,7	70,7	59,0	52,1	57,2	55,2	31,4	29,7	32,4
Павлодарская	104,5	117,3	118,7	114,3	103,3	103,9	86,7	97,2	99,9
Северо-Казахстанская	96,0	93,9	98,3	87,8	82,1	79,7	93,3	98,5	99,8
Южно-Казахстанская	319,1	315,9	335,1	258,5	257,4	260,1	181,1	197,9	204,1
г. Астана	103,1	103,5	112,2	75,9	79,0	78,7	66,6	69,4	75,7
г. Алматы	195,6	210,1	229,4	169,1	159,8	169,0	137,4	150,6	154,1

продолжение

	в том числе в возрасте, лет					
	55-64			65 и старше		
	2005	2006	2007	2005	2006	2007
Республика Казахстан	514,6	559,4	613,3	87,1	90,9	89,1
Акмолинская	48,1	50,2	43,6	2,1	0,2	0,6
Актюбинская	16,0	19,0	21,1	2,1	3,0	1,6
Алматинская	53,9	55,5	61,5	7,5	10,0	8,7
Атырауская	8,9	11,3	11,9	0,8	0,7	0,7
Восточно-Казахстанская	47,4	59,6	66,6	0,9	1,0	1,1
Жамбылская	34,2	44,3	49,1	8,6	5,9	4,8
Западно-Казахстанская	19,2	18,4	21,0	3,3	3,1	3,0
Карагандинская	55,5	59,9	66,0	17,4	17,2	19,0
Костанайская	45,0	40,1	48,7	12,3	13,2	11,5
Кызылординская	13,9	15,3	17,0	2,1	1,2	2,7
Мангистауская	8,3	9,1	12,2	-	1,0	1,4
Павлодарская	32,5	33,1	36,2	7,0	7,6	10,1
Северо-Казахстанская	36,7	35,1	39,9	20,3	23,0	18,5
Южно-Казахстанская	35,3	43,7	47,1	0,8	0,8	1,6
г. Астана	21,7	24,3	27,0	0,3	0,6	1,1
г. Алматы	37,9	40,6	44,2	1,7	2,2	2,6

Уровень экономической активности населения по возрастным группам

в процентах

	Всего			в том числе в возрасте, лет					
				15			16-24		
	2005	2006	2007	2005	2006	2007	2005	2006	2007
Республика Казахстан	69,4	69,7	70,4	13,5	10,9	7,5	51,9	52,2	50,7
Актолинская	72,6	73,1	73,3	5,3	1,1	-	57,4	53,0	58,9
Актюбинская	74,1	74,3	74,4	-	3,6	11,2	50,9	60,0	48,1
Алматинская	67,8	67,9	68,3	13,7	5,0	12,9	46,7	46,0	43,5
Атырауская	70,0	69,7	71,5	-	-	-	59,4	56,6	58,7
Восточно-Казахстанская	65,2	65,9	66,6	2,4	5,2	-	50,2	50,7	50,6
Жамбылская	69,8	71,1	75,7	28,2	38,7	3,1	59,5	58,8	62,4
Западно-Казахстанская	68,7	68,5	68,9	17,1	22,5	23,7	61,2	57,5	57,0
Карагандинская	70,2	70,1	69,9	17,0	15,8	16,2	51,5	54,2	51,5
Костанайская	76,7	76,7	77,1	81,0	36,6	8,9	69,8	79,3	70,9
Кызылординская	72,3	70,6	71,7	14,1	15,1	18,9	62,3	57,3	50,1
Мангистауская	77,2	73,1	71,6	13,2	-	8,4	62,4	43,2	50,8
Павлодарская	67,5	68,5	69,8	7,1	9,1	6,6	43,3	41,9	40,9
Северо-Казахстанская	74,4	74,4	74,0	11,4	13,5	7,6	55,5	55,6	51,3
Южно-Казахстанская	69,1	70,2	70,6	6,0	3,1	2,4	54,7	55,8	55,6
г. Астана	67,1	66,9	66,7	-	-	-	25,4	25,7	20,8
г. Алматы	62,8	63,3	64,8	-	-	3,4	35,8	36,0	34,8

продолжение

	в том числе в возрасте, лет								
	25-34			35-44			45-54		
	2005	2006	2007	2005	2006	2007	2005	2006	2007
Республика Казахстан	91,0	90,6	92,0	92,9	93,4	93,6	89,5	90,1	91,1
Актолинская	89,4	93,7	94,0	93,8	96,2	97,0	90,5	93,9	95,0
Актюбинская	97,8	94,8	97,9	97,4	97,1	97,3	95,3	96,2	97,5
Алматинская	90,7	89,5	89,6	91,3	92,3	90,5	88,4	89,1	90,6
Атырауская	93,7	90,9	92,1	92,3	92,1	91,5	80,9	84,6	87,7
Восточно-Казахстанская	91,9	91,7	90,9	93,0	91,9	93,5	87,4	89,7	91,2
Жамбылская	81,3	82,3	91,1	87,6	89,4	92,4	85,6	84,5	91,1
Западно-Казахстанская	91,0	88,6	91,0	88,0	91,4	91,5	86,4	88,9	89,1
Карагандинская	91,2	90,6	88,8	95,5	93,9	93,2	92,0	90,7	90,0
Костанайская	96,0	93,4	98,2	97,4	96,7	97,2	95,9	95,7	95,6
Кызылординская	89,6	89,1	90,8	91,9	91,0	95,3	84,3	85,2	91,1
Мангистауская	91,2	89,0	87,7	93,2	94,1	92,9	91,5	92,8	85,0
Павлодарская	91,2	91,4	93,3	94,0	94,3	95,3	91,6	91,3	92,9
Северо-Казахстанская	95,2	94,3	94,8	96,2	96,4	97,5	93,7	93,9	93,8
Южно-Казахстанская	90,7	92,0	93,0	93,4	94,9	94,0	87,9	89,4	89,4
г. Астана	92,1	89,0	88,1	89,6	91,5	90,0	88,6	85,4	85,6
г. Алматы	88,6	90,2	93,1	91,1	91,1	92,3	89,9	88,8	89,9

продолжение

	в том числе в возрасте, лет					
	55-64			65 и старше		
	2005	2006	2007	2005	2006	2007
Республика Казахстан	55,6	59,6	63,3	7,4	7,6	7,3
Актолинская	72,6	70,7	66,4	3,8	0,5	1,1
Актюбинская	51,8	56,0	65,1	4,4	6,2	3,2
Алматинская	59,3	59,0	61,6	6,5	8,6	7,5
Атырауская	42,1	49,9	48,9	2,8	2,7	2,7
Восточно-Казахстанская	40,9	52,0	57,9	0,7	0,7	0,7
Жамбылская	57,1	67,6	71,3	15,4	11,2	9,2
Западно-Казахстанская	52,9	53,0	58,9	6,2	5,7	5,4
Карагандинская	59,4	62,5	65,7	13,2	13,0	14,3
Костанайская	72,4	67,0	75,2	12,0	12,6	11,2
Кызылординская	47,0	53,3	60,4	7,5	3,8	8,0
Мангистауская	50,1	56,5	63,4	-	7,0	10,6
Павлодарская	63,5	63,2	65,9	9,8	10,8	14,4
Северо-Казахстанская	75,6	75,2	75,8	28,2	30,9	26,3
Южно-Казахстанская	37,5	45,5	48,0	0,7	0,7	1,4
г. Астана	63,5	65,1	69,4	0,9	2,0	3,7
г. Алматы	50,6	58,7	63,9	1,4	1,6	1,8

Экономически активное население по уровню образования

тысяч человек

	Всего			в том числе имеющее образование		
				высшее и незаконченное высшее		
	2005	2006	2007	2005	2006	2007
Республика Казахстан	7 901,7	8 028,9	8 228,3	1 923,3	2 048,0	2 136,7
Акмолинская	418,1	422,3	427,3	76,9	80,9	84,8
Актюбинская	372,9	380,8	387,4	75,1	85,2	92,0
Алматинская	804,1	816,1	834,1	139,2	132,1	140,0
Атырауская	230,5	235,0	245,8	56,4	60,2	62,6
Восточно-Казахстанская	751,7	756,8	764,2	152,9	174,6	164,7
Жамбылская	496,7	510,7	548,6	89,6	104,1	114,0
Западно-Казахстанская	319,7	321,3	327,5	55,7	58,7	61,8
Карагандинская	737,4	740,7	744,3	183,6	195,1	203,1
Костанайская	557,4	556,5	560,5	110,0	111,0	116,2
Кызылординская	301,9	299,2	307,9	57,1	64,4	56,9
Мангистауская	188,5	189,7	194,3	51,1	64,6	56,2
Павлодарская	402,2	408,9	419,0	65,3	71,7	79,5
Северо-Казахстанская	395,6	394,7	393,9	52,7	56,3	59,8
Южно-Казахстанская	1 013,1	1 050,0	1 081,5	194,8	206,1	214,5
г. Астана	293,0	302,8	314,7	201,3	204,4	218,3
г. Алматы	619,1	643,4	677,3	361,5	378,6	412,2

продолжение

	в том числе имеющее образование					
	среднее профессиональное (специальное)			основное, среднее, общее, начальное		
	2005	2006	2007	2005	2006	2007
Республика Казахстан	2 136,0	2 098,7	2 206,1	3 842,4	3 882,2	3 885,4
Акмолинская	197,6	208,7	204,6	143,6	132,6	137,9
Актюбинская	120,9	118,6	125,8	177,0	177,0	169,6
Алматинская	177,4	180,0	178,0	487,4	504,0	516,1
Атырауская	66,3	71,2	76,1	107,8	103,6	107,1
Восточно-Казахстанская	206,7	197,9	222,1	392,1	384,3	377,5
Жамбылская	73,9	74,6	88,4	333,2	332,0	346,3
Западно-Казахстанская	78,4	75,9	82,5	185,6	186,7	183,2
Карагандинская	219,0	217,5	216,8	334,8	328,2	324,4
Костанайская	195,9	166,1	181,4	251,5	279,4	262,8
Кызылординская	66,8	71,9	75,0	178,0	162,8	176,0
Мангистауская	83,5	93,8	98,2	53,9	31,3	39,8
Павлодарская	138,4	130,9	145,3	198,5	206,2	194,2
Северо-Казахстанская	123,7	106,7	110,2	219,1	231,7	223,8
Южно-Казахстанская	177,9	170,0	183,1	640,4	673,9	683,9
г. Астана	62,5	65,7	64,2	29,2	32,7	32,2
г. Алматы	147,2	149,2	154,5	110,4	115,7	110,6

2.2. Городское экономически активное население

Городское экономически активное население по полу

тысяч человек

	Всего			в том числе					
				мужчины			женщины		
	2005	2006	2007	2005	2006	2007	2005	2006	2007
Республика Казахстан	4 480,6	4 565,0	4 320,0	2 210,5	2 245,1	2 103,9	2 270,1	2 319,9	2 216,1
Акмолинская	184,9	189,7	186,3	87,5	91,6	89,5	97,4	98,1	96,8
Актюбинская	215,0	234,8	220,1	101,3	114,0	106,6	113,8	120,9	113,6
Алматинская	229,1	242,9	173,4	110,4	123,3	85,3	118,7	119,5	88,1
Атырауская	124,2	134,4	118,2	60,8	66,9	56,5	63,5	67,5	61,7
Восточно-Казахстанская	445,7	447,5	405,9	221,3	219,9	194,4	224,4	227,7	211,5
Жамбылская	219,1	229,7	215,4	111,0	113,4	109,2	108,1	116,3	106,2
Западно-Казахстанская	129,7	131,8	138,6	68,6	67,4	69,2	61,1	64,4	69,4
Карагандинская	606,5	609,9	552,7	296,6	302,2	275,6	309,8	307,7	277,1
Костанайская	310,4	299,8	264,5	150,3	144,7	122,7	160,1	155,1	141,8
Кызылординская	171,7	156,7	156,1	87,6	77,0	75,3	84,1	79,7	80,9
Мангистауская	150,4	145,7	141,4	82,4	73,7	71,8	68,1	72,1	69,6
Павлодарская	257,1	261,4	261,3	129,4	133,7	130,1	127,7	127,7	131,2
Северо-Казахстанская	125,4	126,7	126,5	56,5	59,5	59,7	68,9	67,2	66,7
Южно-Казахстанская	399,2	407,7	367,4	202,3	201,5	183,3	196,9	206,2	184,1
г. Астана	293,0	302,8	314,7	150,4	152,4	161,2	142,6	150,3	153,5
г. Алматы	619,1	643,4	677,3	294,1	303,9	313,5	325,0	339,5	363,8

Уровень экономической активности городского населения по полу

в процентах

	Уровень экономической активности			в том числе					
				мужчины			женщины		
	2005	2006	2007	2005	2006	2007	2005	2006	2007
Республика Казахстан	66,5	66,7	67,0	72,1	72,2	72,1	61,8	62,2	62,8
Акмолинская	68,1	69,0	70,4	71,6	74,5	74,0	65,1	64,5	67,4
Актюбинская	73,4	72,4	72,4	74,9	75,5	75,3	72,1	69,7	69,9
Алматинская	66,3	68,2	67,9	69,5	75,2	75,0	63,6	62,3	62,2
Атырауская	70,8	70,3	74,9	75,8	74,2	78,1	66,5	66,8	72,2
Восточно-Казахстанская	63,3	64,1	64,7	70,3	70,9	70,4	57,6	58,6	60,2
Жамбылская	63,2	65,4	68,0	71,6	71,3	76,9	56,4	60,5	60,7
Западно-Казахстанская	60,4	60,2	61,7	71,3	68,9	68,7	51,6	53,2	56,1
Карагандинская	68,3	67,9	66,4	73,5	74,2	73,7	64,0	62,7	60,5
Костанайская	74,4	75,0	72,6	80,1	81,5	75,9	69,7	69,9	70,0
Кызылординская	73,5	70,4	72,2	79,1	73,9	74,6	68,4	67,2	70,2
Мангистауская	79,1	73,7	72,9	89,1	77,2	76,9	69,7	70,5	69,2
Павлодарская	65,0	65,1	65,9	72,6	74,0	73,8	58,7	57,8	59,5
Северо-Казахстанская	64,1	64,3	64,5	66,3	68,3	69,1	62,5	61,2	60,8
Южно-Казахстанская	61,8	63,6	63,2	67,2	67,5	68,2	57,1	60,2	58,9
г. Астана	67,1	66,9	66,7	71,8	69,9	70,2	62,9	64,0	63,4
г. Алматы	62,8	63,3	64,8	67,7	68,0	68,1	58,9	59,7	62,2

Городское экономически активное население по возрастным группам

тысяч человек

	Всего			в том числе в возрасте, лет					
				15			16-24		
	2005	2006	2007	2005	2006	2007	2005	2006	2007
Республика Казахстан	4 480,6	4 565,0	4 320,0	8,4	7,0	3,0	634,5	650,1	548,8
Акмолинская	184,9	189,7	186,3	0,1	0,1	-	25,0	30,3	26,8
Актюбинская	215,0	234,8	220,1	-	-	-	29,6	41,4	25,1
Алматинская	229,1	242,9	173,4	0,3	0,8	0,4	30,1	32,9	15,6
Атырауская	124,2	134,4	118,2	-	-	-	25,8	26,6	23,2
Восточно-Казахстанская	445,7	447,5	405,9	0,2	0,2	-	61,3	61,5	56,5
Жамбылская	219,1	229,7	215,4	0,8	1,8	0,3	39,7	35,0	28,3
Западно-Казахстанская	129,7	131,8	138,6	-	0,1	-	20,2	18,6	16,6
Карагандинская	606,5	609,9	552,7	1,2	1,0	0,6	86,3	90,9	76,0
Костанайская	310,4	299,8	264,5	5,0	2,2	-	55,3	64,9	47,7
Кызылординская	171,7	156,7	156,1	0,2	0,4	0,7	35,3	23,4	23,6
Мангистауская	150,4	145,7	141,4	0,4	-	0,7	26,0	16,3	20,4
Павлодарская	257,1	261,4	261,3	-	-	-	32,0	28,7	25,2
Северо-Казахстанская	125,4	126,7	126,5	0,1	0,1	-	17,7	16,7	13,9
Южно-Казахстанская	399,2	407,7	367,4	0,1	0,3	-	47,4	56,6	52,1
г. Астана	293,0	302,8	314,7	-	-	-	25,5	26,0	20,0
г. Алматы	619,1	643,4	677,3	-	-	0,3	77,4	80,2	77,7

продолжение

	в том числе в возрасте, лет								
	25-34			35-44			45-54		
	2005	2006	2007	2005	2006	2007	2005	2006	2007
Республика Казахстан	1 329,3	1 340,3	1 333,4	1 167,6	1 147,3	1 061,5	1 019,1	1 070,7	1 022,9
Акмолинская	52,0	49,5	53,0	42,4	40,3	43,2	43,7	47,9	45,8
Актюбинская	71,5	70,5	75,2	57,8	61,5	57,8	46,3	49,6	50,0
Алматинская	66,5	69,5	57,6	59,0	59,1	38,5	54,9	61,4	45,6
Атырауская	37,3	39,2	35,8	32,9	33,3	27,7	24,5	28,9	25,3
Восточно-Казахстанская	131,8	121,5	111,1	110,5	104,5	92,1	111,5	120,8	106,9
Жамбылская	57,9	67,1	68,0	51,8	61,5	54,0	51,6	44,3	46,3
Западно-Казахстанская	36,7	38,8	44,7	35,4	34,1	33,9	29,7	33,4	35,8
Карагандинская	167,2	167,0	156,8	148,5	145,2	126,9	146,4	145,7	135,6
Костанайская	76,2	72,1	73,9	71,3	66,3	63,5	74,9	70,3	58,3
Кызылординская	53,4	51,6	48,1	41,4	38,6	38,3	32,4	33,3	34,9
Мангистауская	50,8	51,5	41,9	42,0	47,3	43,1	24,3	23,2	24,6
Павлодарская	66,2	72,9	73,5	76,6	70,8	70,1	61,5	67,3	67,9
Северо-Казахстанская	28,2	28,6	32,9	30,3	27,9	26,3	34,4	37,7	37,8
Южно-Казахстанская	134,9	126,7	119,5	122,6	118,2	98,3	79,1	87,0	78,4
г. Астана	103,1	103,5	112,2	75,9	79,0	78,7	66,6	69,4	75,7
г. Алматы	195,6	210,1	229,4	169,1	159,8	169,0	137,4	150,6	154,1

продолжение

	в том числе в возрасте, лет					
	55-64			65 и старше		
	2005	2006	2007	2005	2006	2007
Республика Казахстан	290,8	317,0	325,3	31,0	32,4	25,0
Акмолинская	21,4	21,5	17,2	0,2	0,1	0,3
Актюбинская	8,6	10,9	12,1	1,2	0,8	-
Алматинская	17,2	17,8	15,0	1,1	1,4	0,9
Атырауская	3,5	6,0	5,9	0,3	0,3	0,3
Восточно-Казахстанская	30,1	38,6	38,4	0,3	0,3	0,9
Жамбылская	14,0	17,9	17,9	3,3	2,1	0,6
Западно-Казахстанская	7,6	6,6	7,1	0,3	0,2	0,5
Карагандинская	44,3	47,6	48,5	12,6	12,4	8,3
Костанайская	26,1	21,1	20,8	1,7	3,0	0,3
Кызылординская	8,3	9,0	9,6	0,7	0,3	1,1
Мангистауская	6,9	6,6	9,5	-	0,8	1,2
Павлодарская	18,8	19,6	21,0	2,0	2,1	3,5
Северо-Казахстанская	9,8	10,4	13,1	4,8	5,3	2,5
Южно-Казахстанская	14,7	18,4	18,2	0,5	0,4	0,9
г. Астана	21,7	24,3	27,0	0,3	0,6	1,1
г. Алматы	37,9	40,6	44,2	1,7	2,2	2,6

Уровень экономической активности городского населения по возрастным группам

в процентах

	Всего			в том числе в возрасте, лет					
				15			16-24		
	2005	2006	2007	2005	2006	2007	2005	2006	2007
Республика Казахстан	66,5	66,7	67,0	9,9	7,1	4,1	43,6	44,0	40,6
Акмолинская	68,1	69,0	70,4	4,0	2,4	-	49,9	51,0	49,9
Актюбинская	73,4	72,4	72,4	-	-	-	48,7	53,9	41,7
Алматинская	66,3	68,2	67,9	7,2	8,9	7,1	40,3	43,8	35,6
Атырауская	70,8	70,3	74,9	-	-	-	60,3	57,1	63,7
Восточно-Казахстанская	63,3	64,1	64,7	1,8	1,8	-	44,4	43,8	42,9
Жамбылская	63,2	65,4	68,0	12,8	28,8	5,3	49,0	47,4	42,9
Западно-Казахстанская	60,4	60,2	61,7	-	4,4	-	44,1	41,6	36,2
Карагандинская	68,3	67,9	66,4	11,2	7,6	7,3	47,0	49,8	46,2
Костанайская	74,4	75,0	72,6	92,0	38,3	-	66,9	81,3	67,7
Кызылординская	73,5	70,4	72,2	5,7	9,8	30,1	63,2	48,3	45,0
Мангистауская	79,1	73,7	72,9	15,9	-	11,2	66,6	44,0	46,5
Павлодарская	65,0	65,1	65,9	-	-	-	36,6	34,8	32,0
Северо-Казахстанская	64,1	64,3	64,5	5,4	5,7	-	43,1	40,5	34,8
Южно-Казахстанская	61,8	63,6	63,2	0,5	2,7	-	30,5	34,6	36,0
г. Астана	67,1	66,9	66,7	-	-	-	25,4	25,7	20,8
г. Алматы	62,8	63,3	64,8	-	-	3,4	35,8	36,0	34,8

продолжение

	в том числе в возрасте, лет					
	25-34			35-44		
	2005	2006	2007	2005	2006	2007
Республика Казахстан	90,1	89,4	91,4	92,1	92,6	92,7
Акмолинская	88,3	91,5	94,6	92,4	94,4	96,5
Актюбинская	98,6	95,2	97,6	97,1	96,6	97,1
Алматинская	89,5	91,0	90,7	90,9	92,7	92,0
Атырауская	95,3	90,7	96,2	92,9	91,9	91,9
Восточно-Казахстанская	93,4	90,9	92,1	93,6	92,4	93,9
Жамбылская	76,2	78,1	87,6	84,4	85,8	88,5
Западно-Казахстанская	85,7	82,0	88,8	82,3	84,7	85,0
Карагандинская	90,9	89,2	86,7	95,0	93,4	92,3
Костанайская	96,2	94,9	98,0	96,3	97,3	96,1
Кызылординская	91,0	91,0	95,7	92,8	95,2	96,2
Мангистауская	91,9	87,0	90,1	93,2	95,3	94,5
Павлодарская	90,2	89,4	91,2	94,1	93,6	94,5
Северо-Казахстанская	91,8	90,9	92,7	92,5	92,5	95,5
Южно-Казахстанская	86,0	89,0	89,1	90,6	93,2	90,2
г. Астана	92,1	89,0	88,1	89,6	91,5	90,0
г. Алматы	88,6	90,2	93,1	91,1	91,1	92,3

продолжение

	в том числе в возрасте, лет					
	55-64			65 и старше		
	2005	2006	2007	2005	2006	2007
Республика Казахстан	52,4	56,8	59,6	4,1	4,2	3,4
Акмолинская	65,8	63,3	57,6	0,6	0,3	1,1
Актюбинская	50,7	52,4	59,0	3,9	2,6	-
Алматинская	59,9	61,6	59,2	3,1	3,9	3,5
Атырауская	33,7	46,8	50,5	1,8	2,3	2,0
Восточно-Казахстанская	39,7	53,4	57,5	0,3	0,4	1,0
Жамбылская	52,4	57,4	59,9	9,8	7,3	2,2
Западно-Казахстанская	49,3	50,1	48,8	0,9	0,7	1,5
Карагандинская	55,7	58,7	60,6	11,1	10,8	7,7
Костанайская	70,5	60,8	65,2	2,9	4,9	0,6
Кызылординская	48,5	54,6	61,2	4,1	1,7	5,7
Мангистауская	51,2	57,1	67,9	-	6,8	11,7
Павлодарская	55,6	55,9	56,4	4,3	4,4	7,4
Северо-Казахстанская	56,3	56,3	61,5	15,1	17,1	8,8
Южно-Казахстанская	35,6	44,9	46,5	0,9	0,8	1,7
г. Астана	63,5	65,1	69,4	0,9	2,0	3,7
г. Алматы	50,6	58,7	63,9	1,4	1,6	1,8

Городское экономически активное население по уровню образования

тысяч человек

	Всего			в том числе имеющее образование		
				высшее и незаконченное высшее		
	2005	2006	2007	2005	2006	2007
Республика Казахстан	4 480,6	4 565,0	4 320,0	1 521,6	1 612,6	1 603,0
Акмолинская	184,9	189,7	186,3	49,4	54,7	56,3
Актюбинская	215,0	234,8	220,1	52,9	64,5	67,9
Алматинская	229,1	242,9	173,4	56,8	53,0	38,5
Атырауская	124,2	134,4	118,2	37,9	42,0	35,4
Восточно-Казахстанская	445,7	447,5	405,9	116,1	133,3	113,0
Жамбылская	219,1	229,7	215,4	57,9	66,4	59,7
Западно-Казахстанская	129,7	131,8	138,6	37,9	39,3	39,5
Карагандинская	606,5	609,9	552,7	168,0	178,6	175,6
Костанайская	310,4	299,8	264,5	84,8	83,0	75,8
Кызылординская	171,7	156,7	156,1	39,6	43,4	37,4
Мангистауская	150,4	145,7	141,4	43,9	54,6	47,2
Павлодарская	257,1	261,4	261,3	54,6	61,4	66,2
Северо-Казахстанская	125,4	126,7	126,5	30,4	30,7	33,3
Южно-Казахстанская	399,2	407,7	367,4	128,5	124,9	126,6
г. Астана	293,0	302,8	314,7	201,3	204,4	218,3
г. Алматы	619,1	643,4	677,3	361,5	378,6	412,2

продолжение

	в том числе имеющее образование					
	среднее профессиональное (специальное)			основное, среднее, общее, начальное		
	2005	2006	2007	2005	2006	2007
Республика Казахстан	1 450,8	1 403,1	1 399,3	1 508,2	1 549,3	1 317,7
Акмолинская	90,7	92,0	90,8	44,8	42,9	39,2
Актюбинская	84,9	93,4	87,5	77,2	76,9	64,8
Алматинская	68,9	62,6	52,2	103,3	127,3	82,8
Атырауская	43,1	43,7	42,2	43,2	48,7	40,7
Восточно-Казахстанская	148,5	137,3	139,3	181,1	176,9	153,5
Жамбылская	43,1	43,0	58,9	118,1	120,3	96,8
Западно-Казахстанская	46,2	48,5	54,0	45,5	44,0	45,1
Карагандинская	191,4	193,1	176,8	247,1	238,3	200,3
Костанайская	129,9	97,2	93,8	95,7	119,7	95,0
Кызылординская	51,5	54,9	51,0	80,6	58,5	67,8
Мангистауская	75,6	69,2	72,7	30,9	22,0	21,5
Павлодарская	104,3	100,4	106,9	98,1	99,7	88,1
Северо-Казахстанская	54,9	46,7	48,2	40,1	49,3	44,9
Южно-Казахстанская	107,7	106,4	106,5	163,0	176,5	134,3
г. Астана	62,5	65,7	64,2	29,2	32,7	32,2
г. Алматы	147,2	149,2	154,5	110,4	115,7	110,6

2.3. Сельское экономически активное население

Сельское экономически активное население по полу

тысяч человек

	Всего			в том числе					
				мужчины			женщины		
	2005	2006	2007	2005	2006	2007	2005	2006	2007
Республика Казахстан	3 421,1	3 463,9	3 908,3	1 824,6	1 826,4	2 063,5	1 596,5	1 637,5	1 844,8
Акмолинская	233,2	232,6	241,0	124,6	119,7	124,3	108,6	112,9	116,6
Актюбинская	157,9	145,9	167,2	80,9	73,1	82,0	77,0	72,8	85,3
Алматинская	575,0	573,2	660,7	309,1	303,5	343,4	265,9	269,7	317,4
Атырауская	106,2	100,6	127,6	59,1	54,3	70,0	47,1	46,4	57,5
Восточно-Казахстанская	306,0	309,3	358,4	169,9	168,8	194,7	136,1	140,5	163,7
Жамбылская	277,5	281,1	333,2	149,1	146,4	174,7	128,4	134,7	158,5
Западно-Казахстанская	189,9	189,5	188,9	101,9	101,6	99,9	88,1	87,9	89,0
Карагандинская	130,9	130,8	191,6	66,8	67,7	100,1	64,1	63,1	91,5
Костанайская	247,0	256,7	295,9	129,3	135,3	157,9	117,7	121,3	138,0
Кызылординская	130,2	142,5	151,7	74,9	80,5	84,8	55,4	62,0	66,9
Мангистауская	38,1	43,9	52,9	19,6	23,4	31,0	18,5	20,5	21,8
Павлодарская	145,1	147,5	157,7	74,5	76,1	83,6	70,5	71,3	74,2
Северо-Казахстанская	270,2	268,0	267,4	137,8	136,9	137,5	132,4	131,1	129,9
Южно-Казахстанская	613,9	642,3	714,1	327,1	339,1	379,6	286,8	303,2	334,5

Уровень экономической активности сельского населения по полу

в процентах

	Уровень экономической активности			в том числе					
				мужчины			женщины		
	2005	2006	2007	2005	2006	2007	2005	2006	2007
Республика Казахстан	73,8	74,0	74,5	79,4	78,6	79,6	68,2	69,4	69,6
Акмолинская	76,6	76,8	75,6	83,0	79,8	80,8	70,4	73,8	70,8
Актюбинская	75,0	77,5	77,2	78,8	80,1	78,4	71,4	75,0	76,2
Алматинская	68,4	67,7	68,4	74,5	72,5	71,8	62,5	63,1	65,0
Атырауская	69,1	68,8	68,6	76,5	76,2	75,8	61,5	61,8	61,5
Восточно-Казахстанская	68,2	68,7	69,0	76,0	74,8	75,5	60,5	62,7	62,6
Жамбылская	76,1	76,5	81,6	81,4	80,2	86,3	70,7	73,0	77,0
Западно-Казахстанская	75,8	75,7	75,3	81,8	81,6	80,3	69,9	69,9	70,4
Карагандинская	80,3	82,6	82,6	83,0	86,2	86,8	77,7	79,0	78,4
Костанайская	79,9	78,8	81,6	86,1	84,9	90,0	74,1	73,1	73,7
Кызылординская	70,9	70,9	71,1	79,1	77,3	76,8	62,1	64,1	64,9
Мангистауская	70,5	71,3	68,3	80,5	75,5	79,8	62,2	67,0	56,7
Павлодарская	72,4	75,5	77,3	75,8	79,5	82,5	69,1	71,7	72,2
Северо-Казахстанская	80,4	80,3	79,5	83,3	83,9	83,1	77,6	76,9	76,0
Южно-Казахстанская	74,9	75,1	75,1	80,0	79,6	80,3	69,8	70,7	69,9

Сельское экономически активное население по возрастным группам

тысяч человек

	Всего			в том числе в возрасте, лет					
				15			16-24		
	2005	2006	2007	2005	2006	2007	2005	2006	2007
Республика Казахстан	3 421,1	3 463,9	3 908,3	16,5	15,0	10,0	713,3	721,0	787,6
Акмолинская	233,2	232,6	241,0	0,2	-	-	46,0	38,4	51,6
Актюбинская	157,9	145,9	167,2	-	0,3	0,5	25,8	34,6	30,9
Алматинская	575,0	573,2	660,7	2,4	0,5	3,0	105,5	94,2	99,1
Атырауская	106,2	100,6	127,6	-	-	-	25,4	22,9	30,7
Восточно-Казахстанская	306,0	309,3	358,4	0,3	1,0	-	54,4	59,8	67,1
Жамбылская	277,5	281,1	333,2	2,6	3,9	-	61,5	61,2	76,8
Западно-Казахстанская	189,9	189,5	188,9	1,6	1,8	2,2	45,5	42,9	46,6
Карагандинская	130,9	130,8	191,6	1,2	1,8	1,2	27,7	27,2	34,7
Костанайская	247,0	256,7	295,9	3,3	1,7	0,5	49,4	55,6	58,2
Кызылординская	130,2	142,5	151,7	0,9	0,8	0,6	29,9	37,0	30,9
Мангистауская	38,1	43,9	52,9	0,1	-	-	6,4	5,7	12,9
Павлодарская	145,1	147,5	157,7	0,9	1,1	0,7	24,2	20,7	24,2
Северо-Казахстанская	270,2	268,0	267,4	1,0	1,4	0,5	42,6	43,8	43,3
Южно-Казахстанская	613,9	642,3	714,1	1,9	0,7	0,8	169,0	176,8	180,6

продолжение

	в том числе в возрасте, лет								
	25-34			35-44			45-54		
	2005	2006	2007	2005	2006	2007	2005	2006	2007
Республика Казахстан	963,4	963,6	1 090,7	786,2	765,3	859,5	661,7	698,1	808,5
Акмолинская	54,1	57,9	53,5	49,5	48,2	51,8	54,8	59,3	57,3
Актюбинская	54,1	35,1	52,7	43,5	39,8	35,9	26,2	25,9	36,6
Алматинская	167,0	175,1	206,7	142,2	133,1	154,5	114,8	123,8	143,1
Атырауская	30,8	29,0	34,7	30,4	26,7	31,8	13,7	16,4	24,0
Восточно-Казахстанская	86,5	84,6	90,0	66,4	67,5	80,4	80,5	74,8	92,4
Жамбылская	81,9	78,2	93,9	55,4	55,1	66,7	50,7	52,3	60,4
Западно-Казахстанская	46,9	45,0	39,5	42,0	46,0	44,2	39,4	39,1	39,9
Карагандинская	35,1	36,9	54,0	28,0	25,5	37,8	22,9	22,4	35,6
Костанайская	60,1	58,6	72,0	59,1	57,8	59,3	45,5	53,7	66,9
Кызылординская	43,8	45,2	50,3	28,5	29,9	36,2	20,1	22,3	24,7
Мангистауская	12,9	19,1	17,1	10,1	9,9	12,1	7,1	6,5	7,9
Павлодарская	38,3	44,4	45,3	37,8	32,5	33,7	25,2	29,8	32,0
Северо-Казахстанская	67,8	65,3	65,4	57,5	54,2	53,4	58,9	60,8	62,0
Южно-Казахстанская	184,2	189,1	215,7	135,9	139,2	161,8	102,0	110,9	125,7

продолжение

	в том числе в возрасте, лет					
	55-64			65 и старше		
	2005	2006	2007	2005	2006	2007
Республика Казахстан	223,7	242,4	287,9	56,1	58,5	64,1
Акмолинская	26,7	28,7	26,4	1,9	0,2	0,3
Актюбинская	7,4	8,0	9,0	0,9	2,2	1,6
Алматинская	36,7	37,7	46,6	6,3	8,7	7,8
Атырауская	5,4	5,3	5,9	0,5	0,4	0,4
Восточно-Казахстанская	17,3	21,0	28,3	0,6	0,6	0,2
Жамбылская	20,2	26,4	31,2	5,3	3,9	4,3
Западно-Казахстанская	11,6	11,8	13,9	3,0	2,9	2,6
Карагандинская	11,3	12,3	17,5	4,7	4,8	10,7
Костанайская	19,0	19,0	27,9	10,6	10,2	11,1
Кызылординская	5,7	6,3	7,4	1,4	0,9	1,7
Мангистауская	1,4	2,5	2,8	-	0,2	0,2
Павлодарская	13,6	13,4	15,2	5,0	5,6	6,6
Северо-Казахстанская	26,9	24,7	26,9	15,5	17,7	15,9
Южно-Казахстанская	20,6	25,3	28,9	0,3	0,4	0,7

Уровень экономической активности сельского населения по возрастным группам

в процентах

	Всего			в том числе в возрасте, лет					
				15			16-24		
	2005	2006	2007	2005	2006	2007	2005	2006	2007
Республика Казахстан	73,8	74,0	74,5	16,6	14,4	10,0	62,5	62,7	61,3
Акмолинская	76,6	76,8	75,6	6,7	-	-	62,5	54,7	64,9
Актюбинская	75,0	77,5	77,2	-	8,7	29,6	53,8	69,3	54,9
Алматинская	68,4	67,7	68,4	15,7	3,0	14,4	48,9	46,8	45,1
Атырауская	69,1	68,8	68,6	-	-	-	58,4	56,0	55,4
Восточно-Казахстанская	68,2	68,7	69,0	3,1	8,8	-	58,8	60,5	59,7
Жамбылская	76,1	76,5	81,6	46,3	45,8	-	69,0	68,2	75,1
Западно-Казахстанская	75,8	75,7	75,3	21,7	33,8	31,0	74,0	68,9	71,8
Карагандинская	80,3	82,6	82,6	34,9	41,7	41,4	73,1	77,6	69,0
Костанайская	79,9	78,8	81,6	68,8	34,8	13,9	73,4	77,0	73,8
Кызылординская	70,9	70,9	71,1	20,6	20,6	12,9	61,3	64,9	54,8
Мангистауская	70,5	71,3	68,3	7,9	-	-	49,7	41,0	59,6
Павлодарская	72,4	75,5	77,3	14,9	19,3	12,5	56,9	58,5	57,7
Северо-Казахстанская	80,4	80,3	79,5	13,6	15,0	9,3	62,9	64,9	60,5
Южно-Казахстанская	74,9	75,1	75,1	8,3	3,3	3,1	70,3	69,3	66,0

продолжение

	в том числе в возрасте, лет								
	25-34			35-44			45-54		
	2005	2006	2007	2005	2006	2007	2005	2006	2007
Республика Казахстан	92,2	92,2	92,9	94,3	94,6	94,9	90,7	91,2	92,7
Актолинская	90,4	95,6	93,3	95,0	97,8	97,5	91,9	96,0	96,8
Актюбинская	96,9	94,0	98,2	97,9	97,8	97,7	98,2	97,4	99,1
Алматинская	91,1	88,9	89,3	91,4	92,2	90,2	88,3	88,3	90,7
Атырауская	91,8	91,2	88,3	91,6	92,4	91,2	81,8	86,6	86,0
Восточно-Казахстанская	89,8	92,7	89,5	92,1	91,1	93,1	89,6	90,2	92,6
Жамбылская	85,3	86,2	93,8	90,8	93,8	95,9	87,3	86,4	91,1
Западно-Казахстанская	95,6	95,1	93,5	93,4	97,0	97,1	91,1	92,8	91,1
Карагандинская	92,7	97,7	95,8	98,2	97,3	96,2	96,4	98,4	95,6
Костанайская	95,6	91,7	98,4	98,8	96,0	98,5	96,7	95,3	96,0
Кызылординская	87,9	87,1	86,5	90,6	86,1	94,3	78,7	80,5	87,2
Мангистауская	88,5	95,2	82,3	93,0	88,7	87,9	88,0	83,3	72,0
Павлодарская	93,1	94,9	96,9	93,7	95,9	96,8	90,1	90,5	93,1
Северо-Казахстанская	96,7	95,9	95,9	98,2	98,6	98,5	97,0	97,9	96,0
Южно-Казахстанская	94,5	94,1	95,3	96,2	96,5	96,5	90,6	90,6	93,3

продолжение

	в том числе в возрасте, лет					
	55-64			65 и старше		
	2005	2006	2007	2005	2006	2007
Республика Казахстан	60,3	63,8	68,1	13,4	13,6	13,2
Актолинская	79,2	77,4	73,9	8,4	0,8	1,1
Актюбинская	53,2	61,9	75,5	5,2	12,9	8,5
Алматинская	59,0	57,9	62,4	8,1	10,7	8,6
Атырауская	50,2	53,9	47,4	3,9	3,2	3,3
Восточно-Казахстанская	43,0	49,7	58,5	1,3	1,3	0,4
Жамбылская	60,9	76,9	80,1	24,0	15,8	16,0
Западно-Казахстанская	55,6	54,8	66,0	12,7	12,0	9,8
Карагандинская	80,0	83,6	85,1	27,0	27,0	42,4
Костанайская	75,2	75,6	84,7	25,3	23,9	24,9
Кызылординская	45,0	51,5	59,4	12,8	6,8	10,8
Мангистауская	45,4	54,9	51,6	-	7,9	6,8
Павлодарская	79,1	78,3	86,0	20,0	23,5	29,0
Северо-Казахстанская	86,4	87,5	85,5	38,6	40,8	38,7
Южно-Казахстанская	39,1	46,0	49,1	0,6	0,6	1,1

Сельское экономически активное население по уровню образования

тысяч человек

	Всего			в том числе имеющее образование		
				высшее и незаконченное высшее		
	2005	2006	2007	2005	2006	2007
Республика Казахстан	3 421,1	3 463,9	3 908,3	401,7	435,3	533,7
Актолинская	233,2	232,6	241,0	27,6	26,2	28,5
Актюбинская	157,9	145,9	167,2	22,1	20,6	24,1
Алматинская	575,0	573,2	660,7	82,4	79,1	101,5
Атырауская	106,2	100,6	127,6	18,6	18,2	27,3
Восточно-Казахстанская	306,0	309,3	358,4	36,9	41,3	51,7
Жамбылская	277,5	281,1	333,2	31,6	37,7	54,3
Западно-Казахстанская	189,9	189,5	188,9	17,7	19,4	22,3
Карагандинская	130,9	130,8	191,6	15,6	16,5	27,5
Костанайская	247,0	256,7	295,9	25,1	28,0	40,4
Кызылординская	130,2	142,5	151,7	17,5	21,1	19,5
Мангистауская	38,1	43,9	52,9	7,2	10,0	9,0
Павлодарская	145,1	147,5	157,7	10,7	10,4	13,2
Северо-Казахстанская	270,2	268,0	267,4	22,3	25,6	26,5
Южно-Казахстанская	613,9	642,3	714,1	66,3	81,2	88,0

продолжение

	в том числе имеющее образование					
	среднее профессиональное (специальное)			основное, среднее, общее, начальное		
	2005	2006	2007	2005	2006	2007
Республика Казахстан	685,2	695,6	806,8	2 334,2	2 332,9	2 567,7
Акмолинская	106,8	116,7	113,8	98,8	89,7	98,6
Актюбинская	36,0	25,1	38,3	99,8	100,2	104,8
Алматинская	108,5	117,4	125,8	384,1	376,7	433,4
Атырауская	23,1	27,6	33,9	64,5	54,9	66,4
Восточно-Казахстанская	58,1	60,6	82,8	211,0	207,4	223,9
Жамбылская	30,8	31,6	29,5	215,1	211,8	249,4
Западно-Казахстанская	32,2	27,4	28,5	140,0	142,7	138,0
Карагандинская	27,6	24,4	39,9	87,7	89,9	124,2
Костанайская	66,0	69,0	87,7	155,9	159,7	167,8
Кызылординская	15,3	17,1	24,0	97,4	104,3	108,2
Мангистауская	7,9	24,6	25,5	23,0	9,3	18,3
Павлодарская	34,0	30,6	38,4	100,4	106,5	106,1
Северо-Казахстанская	68,8	60,0	62,0	179,1	182,4	178,9
Южно-Казахстанская	70,1	63,6	76,6	477,5	497,5	549,6

3. ЗАНЯТОЕ В ЭКОНОМИКЕ НАСЕЛЕНИЕ

3.1. Занятое население

Занятое население по полу

тысяч человек

	Всего			в том числе					
	2005	2006	2007	мужчины			женщины		
				2005	2006	2007	2005	2006	2007
Республика Казахстан	7 261,0	7 403,5	7 631,1	3 764,4	3 808,9	3 922,8	3 496,5	3 594,5	3 708,3
Акмолинская	380,7	385,8	393,2	193,8	195,5	198,7	186,9	190,3	194,5
Актюбинская	338,6	348,2	358,5	172,8	174,2	179,8	165,8	174,1	178,7
Алматинская	745,1	758,3	778,2	391,0	397,5	400,2	354,1	360,9	378,0
Атырауская	209,5	215,2	227,5	108,7	111,1	118,0	100,7	104,1	109,5
Восточно-Казахстанская	698,1	704,4	713,7	368,9	368,2	370,4	329,3	336,1	343,3
Жамбылская	447,9	463,9	506,2	236,3	238,2	262,0	211,6	225,6	244,2
Западно-Казахстанская	290,9	293,7	302,0	157,0	157,5	160,9	133,9	136,1	141,1
Карагандинская	685,9	689,6	694,8	345,5	347,1	354,8	340,4	342,4	340,0
Костанайская	511,9	513,2	518,4	258,3	260,9	262,8	253,7	252,3	255,6
Кызылординская	272,5	271,2	282,6	148,5	144,9	150,0	124,0	126,3	132,5
Мангистауская	170,2	172,0	177,8	95,5	86,8	93,8	74,8	85,2	84,0
Павлодарская	371,7	378,7	390,0	190,4	196,2	200,5	181,3	182,4	189,5
Северо-Казахстанская	364,3	366,1	366,7	183,9	186,3	186,9	180,4	179,9	179,9
Южно-Казахстанская	937,6	974,3	1 006,5	496,2	508,1	537,3	441,4	466,2	469,2
г. Астана	269,0	278,5	290,8	142,2	149,2	157,3	126,8	129,2	133,5
г. Алматы	566,9	590,5	624,3	275,5	287,1	289,5	291,4	303,4	334,7

Уровень занятости населения в 2007 году

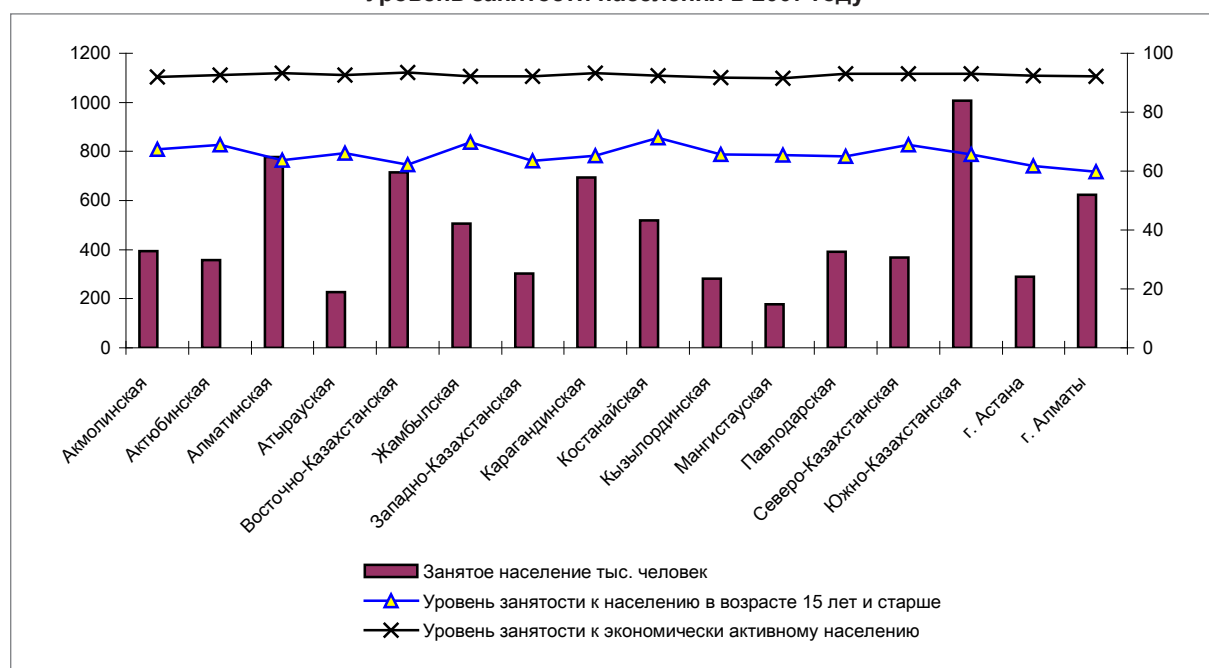

Занятое население по возрастным группам

тысяч человек

	Всего			в том числе в возрасте, лет					
				15			16-24		
	2005	2006	2007	2005	2006	2007	2005	2006	2007
Республика Казахстан	7 261,0	7 403,5	7 631,1	23,1	20,8	12,7	1 166,1	1 203,3	1 210,0
Акмолинская	380,7	385,8	393,2	0,3	0,1	-	60,5	60,1	71,3
Актюбинская	338,6	348,2	358,5	-	0,3	0,5	50,3	69,3	54,6
Алматинская	745,1	758,3	778,2	2,8	1,3	3,4	120,1	112,0	109,1
Атырауская	209,5	215,2	227,5	-	-	-	41,9	42,2	48,9
Восточно-Казахстанская	698,1	704,4	713,7	0,4	1,2	-	100,4	106,2	110,3
Жамбылская	447,9	463,9	506,2	2,3	5,0	0,3	87,7	82,5	93,9
Западно-Казахстанская	290,9	293,7	302,0	1,6	1,9	2,2	53,1	53,7	58,4
Карагандинская	685,9	689,6	694,8	2,4	2,8	1,8	102,4	106,9	100,8
Костанайская	511,9	513,2	518,4	8,0	3,9	0,5	91,7	102,3	94,7
Кызылординская	272,5	271,2	282,6	1,1	1,0	1,3	57,1	55,2	50,3
Мангистауская	170,2	172,0	177,8	0,4	-	0,7	26,6	19,5	29,2
Павлодарская	371,7	378,7	390,0	0,9	1,1	0,7	49,8	46,2	46,3
Северо-Казахстанская	364,3	366,1	366,7	1,2	1,5	0,5	51,9	52,8	51,8
Южно-Казахстанская	937,6	974,3	1 006,5	1,7	0,7	0,8	190,8	208,5	210,8
г. Астана	269,0	278,5	290,8	-	-	-	22,7	22,5	16,6
г. Алматы	566,9	590,5	624,3	-	-	-	58,9	63,5	62,9

продолжение

	в том числе в возрасте, лет								
	25-34			35-44			45-54		
	2005	2006	2007	2005	2006	2007	2005	2006	2007
Республика Казахстан	2 102,3	2 111,4	2 213,4	1 832,9	1 790,8	1 807,5	1 566,1	1 664,2	1 723,5
Акмолинская	97,6	97,6	97,9	86,8	82,4	88,8	89,0	98,8	95,5
Актюбинская	112,4	95,5	114,1	92,1	92,1	86,8	66,3	69,7	81,6
Алматинская	211,0	219,6	241,6	190,3	181,6	177,1	160,8	178,9	178,9
Атырауская	62,7	62,6	64,2	60,0	56,8	55,9	35,3	42,6	46,4
Восточно-Казахстанская	205,5	192,3	188,7	166,4	162,9	162,8	181,3	185,3	190,1
Жамбылская	126,5	132,2	151,0	99,7	107,1	114,5	94,0	91,0	97,6
Западно-Казахстанская	76,7	75,1	73,6	72,4	75,1	73,1	65,8	67,2	71,1
Карагандинская	186,2	188,7	192,8	165,4	158,5	154,2	159,0	158,3	162,4
Костанайская	123,6	121,6	133,2	119,4	115,0	114,6	113,7	117,7	118,2
Кызылординская	86,8	87,9	86,9	63,8	61,9	70,3	48,9	50,5	55,0
Мангистауская	56,7	62,8	52,1	50,2	53,5	51,7	28,1	27,0	31,3
Павлодарская	95,9	105,7	109,8	106,6	95,9	96,3	80,2	90,9	92,4
Северо-Казахстанская	86,9	84,7	87,1	81,4	77,3	75,8	88,1	93,5	95,1
Южно-Казахстанская	295,5	297,1	309,5	246,3	242,5	248,5	170,6	184,7	192,6
г. Астана	97,4	94,7	104,5	70,1	73,8	74,3	58,3	63,8	68,7
г. Алматы	180,9	193,3	206,4	161,9	154,4	162,9	126,8	144,4	146,9

продолжение

	в том числе в возрасте, лет					
	55-64			65 и старше		
	2005	2006	2007	2005	2006	2007
Республика Казахстан	483,4	522,0	574,9	87,1	90,9	89,1
Акмолинская	44,4	46,6	39,1	2,1	0,2	0,6
Актюбинская	15,4	18,3	19,3	2,1	3,0	1,6
Алматинская	52,5	54,9	59,5	7,5	10,0	8,7
Атырауская	8,8	10,2	11,4	0,8	0,7	0,7
Восточно-Казахстанская	43,2	55,5	60,8	0,9	1,0	1,1
Жамбылская	29,1	40,1	44,1	8,6	5,9	4,8
Западно-Казахстанская	18,0	17,5	20,5	3,3	3,1	3,0
Карагандинская	53,2	57,1	63,7	17,4	17,2	19,0
Костанайская	43,2	39,4	45,8	12,3	13,2	11,5
Кызылординская	12,8	13,6	16,0	2,1	1,2	2,7
Мангистауская	8,3	8,1	11,4	-	1,0	1,4
Павлодарская	31,2	31,3	34,3	7,0	7,6	10,1
Северо-Казахстанская	34,5	33,3	37,9	20,3	23,0	18,5
Южно-Казахстанская	31,9	40,0	42,8	0,8	0,8	1,6
г. Астана	20,2	23,2	25,6	0,3	0,6	1,1
г. Алматы	36,7	32,8	42,6	1,7	2,2	2,6

Занятое население по уровню образования

тысяч человек

	Всего			в том числе имеющее образование		
				высшее и незаконченное высшее		
	2005	2006	2007	2005	2006	2007
Республика Казахстан	7 261,0	7 403,5	7 631,1	1 813,3	1 931,7	2 024,1
Акмолинская	380,7	385,8	393,2	72,0	75,4	80,4
Актюбинская	338,6	348,2	358,5	70,0	79,6	89,1
Алматинская	745,1	758,3	778,2	133,6	124,8	132,0
Атырауская	209,5	215,2	227,5	53,9	57,2	59,9
Восточно-Казахстанская	698,1	704,4	713,7	145,9	167,9	157,8
Жамбылская	447,9	463,9	506,2	82,8	98,4	109,2
Западно-Казахстанская	290,9	293,7	302,0	52,0	54,4	58,2
Карагандинская	685,9	689,6	694,8	173,6	184,2	191,7
Костанайская	511,9	513,2	518,4	103,3	100,4	107,2
Кызылординская	272,5	271,2	282,6	55,3	63,1	54,6
Мангистауская	170,2	172,0	177,8	48,7	58,7	51,4
Павлодарская	371,7	378,7	390,0	63,0	69,3	77,9
Северо-Казахстанская	364,3	366,1	366,7	49,5	54,3	57,2
Южно-Казахстанская	937,6	974,3	1 006,5	181,4	197,9	203,7
г. Астана	269,0	278,5	290,8	190,6	192,0	204,6
г. Алматы	566,9	590,5	624,3	337,5	354,1	389,2

продолжение

	в том числе имеющее образование					
	среднее профессиональное (специальное)			основное, среднее, общее, начальное		
	2005	2006	2007	2005	2006	2007
Республика Казахстан	1 975,6	1 940,5	2 056,2	3 472,1	3 531,3	3 550,7
Акмолинская	182,3	191,2	189,6	126,4	119,2	123,1
Актюбинская	110,2	107,0	115,0	158,4	161,6	154,4
Алматинская	166,1	171,0	167,4	445,3	462,6	478,8
Атырауская	62,4	66,3	71,7	93,1	91,7	95,9
Восточно-Казахстанская	194,3	184,5	208,0	358,0	352,0	348,0
Жамбылская	65,0	66,2	81,2	300,1	299,3	315,9
Западно-Казахстанская	71,9	69,0	75,7	167,1	170,3	168,0
Карагандинская	205,0	203,5	205,2	307,4	301,9	297,9
Костанайская	181,5	152,7	171,1	227,1	260,1	240,0
Кызылординская	61,7	66,4	70,0	155,5	141,8	158,0
Мангистауская	76,5	84,7	90,8	45,0	28,6	35,5
Павлодарская	129,1	122,4	136,6	179,6	187,0	175,5
Северо-Казахстанская	114,3	101,2	103,3	200,5	210,6	206,3
Южно-Казахстанская	164,8	158,2	169,2	591,4	618,2	633,7
г. Астана	55,2	59,2	58,0	23,2	27,3	28,1
г. Алматы	135,5	137,1	143,4	94,0	99,3	91,7

Наемные работники по статусу занятости

тысяч человек

	Наемные работники			в том числе занятые		
				на предприятиях и организациях		
	2005	2006	2007	2005	2006	2007
Республика Казахстан	4 640,5	4 776,6	4 973,5	3 756,6	3 901,9	4 023,6
Акмолинская	209,6	214,3	221,4	184,2	192,9	198,9
Актюбинская	210,0	217,9	225,7	181,0	189,3	200,1
Алматинская	414,5	426,1	441,3	223,6	227,6	231,2
Атырауская	165,4	173,4	187,3	151,5	162,8	176,6
Восточно-Казахстанская	444,6	458,6	468,8	336,1	345,5	352,2
Жамбылская	234,2	237,2	249,2	177,0	203,0	197,2
Западно-Казахстанская	170,0	173,5	180,1	142,7	144,8	151,1
Карагандинская	501,5	505,5	518,7	411,5	408,7	416,7
Костанайская	290,8	295,6	298,3	234,4	247,8	253,1
Кызылординская	154,8	157,6	159,3	131,7	137,6	132,8
Мангистауская	156,8	160,2	166,0	148,9	153,7	159,4
Павлодарская	272,6	283,2	295,3	218,3	234,7	242,2
Северо-Казахстанская	202,5	205,7	208,3	170,3	170,5	176,5
Южно-Казахстанская	444,9	466,4	507,6	328,6	315,1	328,1
г. Астана	247,2	254,7	266,1	238,5	244,5	256,5
г. Алматы	520,9	546,8	580,2	478,2	523,2	551,3

продолжение

	в том числе занятые					
	у физических лиц			в крестьянском (фермерском) хозяйстве		
	2005	2006	2007	2005	2006	2007
Республика Казахстан	564,4	558,5	577,1	319,5	316,2	372,7
Акмолинская	11,9	10,7	12,0	13,5	10,7	10,6
Актюбинская	20,6	18,5	15,4	8,4	10,1	10,2
Алматинская	103,6	106,4	103,7	87,3	92,1	106,4
Атырауская	12,4	8,5	8,1	1,5	2,1	2,6
Восточно-Казахстанская	70,4	75,4	78,6	38,1	37,7	37,9
Жамбылская	32,2	18,1	23,9	25,1	16,1	28,1
Западно-Казахстанская	16,6	18,0	18,4	10,7	10,6	10,6
Карагандинская	71,9	78,5	80,6	18,2	18,3	21,4
Костанайская	50,1	43,3	40,5	6,4	4,6	4,7
Кызылординская	12,5	15,2	21,0	10,5	4,8	5,6
Мангистауская	8,0	6,0	6,1	-	0,5	0,6
Павлодарская	44,4	41,2	45,1	9,8	7,2	8,0
Северо-Казахстанская	18,3	25,8	23,0	14,0	9,4	8,9
Южно-Казахстанская	42,0	60,3	62,6	74,3	91,0	116,9
г. Астана	8,7	10,2	9,6	-	0,1	-
г. Алматы	40,9	22,5	28,5	1,7	1,0	0,4

Самостоятельно занятые работники по статусу занятости

тысяч человек

	Самостоятельно занятые			в том числе занятые					
				работодатели			самостоятельные работники		
	2005	2006	2007	2005	2006	2007	2005	2006	2007
Республика Казахстан	2 620,4	2 626,9	2 657,6	89,6	109,1	123,4	2 427,0	2 402,8	2 427,7
Акмолинская	171,1	171,5	171,8	3,1	2,8	4,2	167,2	168,2	167,0
Актюбинская	128,6	130,3	132,8	2,2	3,7	4,2	125,8	125,5	128,0
Алматинская	330,6	332,2	336,9	20,0	20,8	29,8	297,1	297,7	295,2
Атырауская	44,0	41,8	40,2	0,8	2,7	2,8	41,8	38,8	37,3
Восточно-Казахстанская	253,5	245,8	244,9	18,5	21,2	21,8	233,1	222,5	221,6
Жамбылская	213,7	226,7	257,1	2,5	4,0	5,1	204,1	221,4	249,9
Западно-Казахстанская	120,9	120,1	121,9	3,3	3,1	3,1	115,0	114,4	116,1
Карагандинская	184,4	184,0	176,1	8,6	10,2	10,7	172,9	170,5	162,2
Костанайская	221,1	217,6	220,1	5,6	7,3	7,4	213,3	207,1	209,6
Кызылординская	117,8	113,7	123,2	0,5	1,8	2,2	115,3	111,2	119,5
Мангистауская	13,4	11,8	11,7	0,4	2,5	2,4	11,0	8,3	8,2
Павлодарская	99,1	95,5	94,7	5,8	5,5	6,4	92,5	89,0	87,7
Северо-Казахстанская	161,8	160,4	158,4	4,5	5,0	5,4	157,1	155,1	152,8
Южно-Казахстанская	492,7	507,9	498,9	2,5	5,9	5,3	425,6	420,5	417,7
г. Астана	21,8	23,8	24,7	7,3	7,9	7,8	14,5	15,9	16,9
г. Алматы	46,0	43,7	44,1	4,0	4,8	4,7	40,9	36,9	37,9

продолжение

	в том числе занятые					
	члены производственного кооператива			неоплачиваемые работники семейных предприятий		
	2005	2006	2007	2005	2006	2007
Республика Казахстан	33,2	30,6	30,9	70,7	84,3	75,7
Акмолинская	0,4	0,3	0,2	0,4	0,3	0,3
Актюбинская	0,2	0,4	0,4	0,4	0,7	0,2
Алматинская	6,9	3,3	2,8	6,6	10,5	9,1
Атырауская	1,2	-	-	0,3	0,4	0,1
Восточно-Казахстанская	2,0	2,1	1,5	-	-	-
Жамбылская	3,1	0,2	0,4	4,1	1,2	1,6
Западно-Казахстанская	1,9	1,8	1,9	0,7	0,7	0,8
Карагандинская	0,5	0,3	0,5	2,4	3,1	2,7
Костанайская	1,6	2,8	2,7	0,6	0,4	0,4
Кызылординская	0,4	-	-	1,6	0,7	1,5
Мангистауская	0,5	0,6	0,7	1,5	0,3	0,4
Павлодарская	-	-	-	0,8	1,0	0,6
Северо-Казахстанская	-	-	-	0,1	0,4	0,2
Южно-Казахстанская	14,1	18,4	19,3	50,4	63,1	56,7
г. Астана	-	-	-	-	-	-
г. Алматы	0,4	0,3	0,4	0,8	1,6	1,1

3.2. Занятое население по формам собственности

Занятое население по формам собственности

тысяч человек

	2005		
	государственная	частная (граждан и юридических лиц)	собственность других государств, их юридических лиц и граждан
Республика Казахстан	1 779,0	5 310,8	171,2
Акмолинская	94,6	279,9	6,2
Актюбинская	82,1	252,9	3,6
Алматинская	161,5	575,7	7,9
Атырауская	57,2	131,2	21,1
Восточно-Казахстанская	133,6	563,2	1,3
Жамбылская	116,5	324,3	7,1
Западно-Казахстанская	60,3	223,8	6,8
Карагандинская	131,7	499,1	55,1
Костанайская	93,6	417,4	0,9
Кызылординская	78,7	192,2	1,6
Мангистауская	62,2	101,3	6,7
Павлодарская	94,3	267,1	10,3
Северо-Казахстанская	72,3	280,9	11,1
Южно-Казахстанская	202,1	731,5	4,0
г. Астана	138,0	125,7	5,3
г. Алматы	200,2	344,3	22,4

продолжение

	2006			2007		
	государствен-ная	частная (граждан и юридических лиц)	собствен-ность других государств, их юридических лиц и граждан	государствен-ная	частная (граждан и юридических лиц)	собствен-ность других государств, их юридических лиц и граждан
Республика Казахстан	1 705,7	5 521,8	176,0	1 793,3	5 647,0	190,8
Акмолинская	96,2	283,4	6,2	99,9	287,0	6,3
Актюбинская	65,8	278,6	3,8	69,6	285,0	3,9
Алматинская	154,9	595,1	8,3	162,6	607,0	8,6
Атырауская	64,3	129,3	21,5	68,9	134,7	23,9
Восточно-Казахстанская	137,6	565,4	1,4	142,7	569,5	1,4
Жамбылская	144,4	312,0	7,4	160,0	338,2	8,1
Западно-Казахстанская	62,1	224,8	6,8	65,2	229,8	6,9
Карагандинская	126,1	508,2	55,2	127,8	507,9	59,1
Костанайская	88,0	424,2	1,0	91,2	426,1	1,0
Кызылординская	83,2	186,4	1,6	88,2	192,7	1,7
Мангистауская	63,0	102,3	6,7	66,0	104,9	6,9
Павлодарская	93,3	274,8	10,6	97,9	280,8	11,3
Северо-Казахстанская	77,4	277,3	11,4	78,8	275,8	12,1
Южно-Казахстанская	193,7	775,7	4,9	203,3	798,2	5,0
г. Астана	127,2	145,8	5,6	133,8	151,2	5,8
г. Алматы	128,5	438,4	23,6	137,3	458,2	28,7

3.3. Занятое население по видам экономической деятельности

Все виды экономической деятельности

тысяч человек

	Всего			в том числе					
				наемные работники			самостоятельно занятые		
	2005	2006	2007	2005	2006	2007	2005	2006	2007
Республика Казахстан	7 261,0	7 403,5	7 631,1	4 640,5	4 776,6	4 973,5	2 620,4	2 626,9	2 657,6
Акмолинская	380,7	385,8	393,2	209,6	214,3	221,4	171,1	171,5	171,8
Актюбинская	338,6	348,2	358,5	210,0	217,9	225,7	128,6	130,3	132,8
Алматинская	745,1	758,3	778,2	414,5	426,1	441,3	330,6	332,2	336,9
Атырауская	209,5	215,2	227,5	165,4	173,4	187,3	44,0	41,8	40,2
Восточно-Казахстанская	698,1	704,4	713,7	444,6	458,6	468,8	253,5	245,8	244,9
Жамбылская	447,9	463,9	506,2	234,2	237,2	249,2	213,7	226,7	257,1
Западно-Казахстанская	290,9	293,7	302,0	170,0	173,5	180,1	120,9	120,1	121,9
Карагандинская	685,9	689,6	694,8	501,5	505,5	518,7	184,4	184,0	176,1
Костанайская	511,9	513,2	518,4	290,8	295,6	298,3	221,1	217,6	220,1
Кызылординская	272,5	271,2	282,6	154,8	157,6	159,3	117,8	113,7	123,2
Мангистауская	170,2	172,0	177,8	156,8	160,2	166,0	13,4	11,8	11,7
Павлодарская	371,7	378,7	390,0	272,6	283,2	295,3	99,1	95,5	94,7
Северо-Казахстанская	364,3	366,1	366,7	202,5	205,7	208,3	161,8	160,4	158,4
Южно-Казахстанская	937,6	974,3	1 006,5	444,9	466,4	507,6	492,7	507,9	498,9
г. Астана	269,0	278,5	290,8	247,2	254,7	266,1	21,8	23,8	24,7
г. Алматы	566,9	590,5	624,3	520,9	546,8	580,2	46,0	43,7	44,1

Сельское хозяйство, охота и лесное хозяйство

тысяч человек

	Всего			в том числе					
				наемные работники			самостоятельно занятые		
	2005	2006	2007	2005	2006	2007	2005	2006	2007
Республика Казахстан	2 335,7	2 318,3	2 366,0	604,5	611,4	646,7	1 731,3	1 706,9	1 719,3
Акмолинская	171,8	167,6	168,2	49,0	42,7	40,9	122,8	124,9	127,3
Актюбинская	114,2	114,4	114,8	20,5	20,5	20,7	93,6	93,9	94,0
Алматинская	360,1	362,7	382,0	109,7	118,1	137,6	250,4	244,6	244,4
Атырауская	20,2	16,6	16,3	3,9	4,6	5,1	16,3	12,0	11,2
Восточно-Казахстанская	224,0	220,7	219,6	61,2	64,4	63,6	162,8	156,3	156,0
Жамбылская	155,3	155,4	169,0	33,6	33,4	33,4	121,6	122,0	135,7
Западно-Казахстанская	116,1	111,9	114,1	21,5	19,4	19,4	94,6	92,5	94,8
Карагандинская	147,2	142,3	135,7	26,9	26,5	31,7	120,3	115,7	104,1
Костанайская	196,7	197,2	197,7	59,2	59,2	49,8	137,5	138,0	147,9
Кызылординская	80,3	71,2	76,1	24,8	19,7	18,4	55,5	51,5	57,6
Мангистауская	5,7	5,6	6,5	2,9	4,4	5,1	2,8	1,2	1,4
Павлодарская	109,1	109,7	109,5	25,0	31,3	33,0	84,1	78,4	76,5
Северо-Казахстанская	205,6	197,0	189,0	56,1	54,3	52,1	149,5	142,7	137,0
Южно-Казахстанская	418,3	437,8	461,1	104,5	107,2	130,2	313,8	330,6	330,9
г. Астана	3,0	3,1	3,0	2,6	3,1	3,0	0,4	-	-
г. Алматы	8,2	5,2	3,3	2,9	2,4	2,6	5,3	2,8	0,7

Рыболовство, рыбоводство

тысяч человек

	Всего			в том числе					
				наемные работники			самостоятельно занятые		
	2005	2006	2007	2005	2006	2007	2005	2006	2007
Республика Казахстан	17,3	16,4	16,8	7,0	7,6	8,4	10,4	8,9	8,4
Акмолинская	0,1	0,1	0,3	0,1	0,1	0,3	-	-	-
Актюбинская	-	0,2	0,3	-	0,2	0,3	-	-	-
Алматинская	2,0	2,2	2,0	1,5	1,7	1,7	0,5	0,5	0,3
Атырауская	8,0	4,4	4,3	2,8	2,1	1,9	5,3	2,4	2,4
Восточно-Казахстанская	1,9	2,1	2,1	0,6	0,8	1,0	1,2	1,3	1,1
Жамбылская	0,1	0,1	0,5	-	0,1	0,2	0,1	0,1	0,3
Западно-Казахстанская	1,4	1,8	1,6	0,2	0,2	0,2	1,2	1,6	1,4
Карагандинская	0,2	0,3	0,4	0,2	0,3	0,3	-	-	0,0
Костанайская	1,3	1,4	1,8	0,5	0,5	1,4	0,9	0,9	0,4
Кызылординская	1,1	2,7	2,2	0,3	0,8	0,2	0,9	1,9	2,1
Мангистауская	0,1	0,1	0,1	0,1	0,1	0,1	-	-	-
Павлодарская	0,3	0,3	0,3	0,3	0,3	0,1	-	-	0,1
Северо-Казахстанская	0,2	0,2	0,2	0,2	0,2	0,2	-	-	-
Южно-Казахстанская	0,5	0,2	0,6	0,2	0,2	0,4	0,3	-	0,2
г. Астана	-	-	-	-	-	-	-	-	-
г. Алматы	0,2	0,2	0,1	0,2	0,0	0,1	-	0,2	-

Промышленность

тысяч человек

	Всего			в том числе					
				наемные работники			самостоятельно занятые		
	2005	2006	2007	2005	2006	2007	2005	2006	2007
Республика Казахстан	891,8	904,5	926,0	870,4	881,4	901,4	21,4	23,1	24,6
Акмолинская	34,4	38,8	44,6	33,4	37,4	40,8	1,0	1,4	3,8
Актюбинская	42,8	47,6	50,8	42,8	47,6	50,8	-	-	-
Алматинская	44,2	46,9	49,2	42,6	44,9	47,0	1,6	2,0	2,1
Атырауская	27,3	30,1	29,9	26,7	27,8	28,3	0,6	2,3	1,6
Восточно-Казахстанская	108,2	101,7	103,0	103,0	97,9	99,7	5,3	3,9	3,3
Жамбылская	38,4	38,6	39,5	37,7	38,0	38,9	0,7	0,6	0,7
Западно-Казахстанская	19,9	20,7	22,1	19,4	20,2	21,7	0,6	0,5	0,5
Карагандинская	183,1	183,7	182,6	178,7	179,5	178,4	4,4	4,3	4,2
Костанайская	61,2	61,0	60,3	60,7	60,4	59,6	0,5	0,6	0,7
Кызылординская	18,3	18,9	23,5	17,5	17,8	21,3	0,9	1,1	2,1
Мангистауская	49,9	49,6	50,4	49,9	49,6	50,4	-	-	-
Павлодарская	83,3	83,7	84,5	82,9	83,4	84,2	0,4	0,3	0,3
Северо-Казахстанская	22,9	22,7	22,8	22,2	21,9	21,9	0,7	0,8	0,9
Южно-Казахстанская	62,0	57,0	58,2	59,5	54,8	57,3	2,5	2,2	0,9
г. Астана	22,6	23,7	25,3	22,2	22,3	23,6	0,4	1,5	1,6
г. Алматы	73,3	79,7	79,4	71,3	77,9	77,6	2,0	1,8	1,8

Горнодобывающая промышленность

тысяч человек

	Наемные работники		
	тысяч человек		
	2005	2006	2007
Республика Казахстан	184,3	186,8	193,5
Акмолинская	6,5	6,5	7,7
Актюбинская	20,5	21,6	22,9
Алматинская	3,4	3,7	4,3
Атырауская	13,4	14,3	14,9
Восточно-Казахстанская	23,4	22,0	20,9
Жамбылская	5,0	5,0	5,5
Западно-Казахстанская	2,3	3,1	3,7
Карагандинская	17,8	19,1	18,1
Костанайская	27,6	27,9	28,1
Кызылординская	5,2	5,7	7,6
Мангистауская	32,2	32,9	33,0
Павлодарская	17,5	17,5	17,7
Северо-Казахстанская	0,1	0,3	0,4
Южно-Казахстанская	7,4	5,2	7,4
г. Астана	0,5	0,3	0,3
г. Алматы	1,5	1,5	1,1

Обрабатывающая промышленность

тысяч человек

	Всего			в том числе					
				наемные работники			самостоятельно занятые		
	2005	2006	2007	2005	2006	2007	2005	2006	2007
Республика Казахстан	540,5	554,8	569,8	519,1	531,7	545,2	21,4	23,1	24,6
Акмолинская	20,2	23,0	26,9	19,2	21,6	23,1	1,0	1,4	3,8
Актюбинская	16,7	19,1	20,9	16,7	19,1	20,9	-	-	-
Алматинская	30,2	34,3	36,6	28,6	32,4	34,5	1,6	2,0	2,1
Атырауская	8,7	10,7	9,5	8,0	8,4	7,9	0,6	2,3	1,6
Восточно-Казахстанская	71,5	66,7	69,0	66,2	62,9	65,8	5,3	3,9	3,3
Жамбылская	21,6	22,1	22,3	21,0	21,4	21,7	0,7	0,6	0,7
Западно-Казахстанская	12,8	13,0	13,4	12,2	12,5	12,9	0,6	0,5	0,5
Карагандинская	147,3	147,2	147,3	143,0	143,0	143,1	4,4	4,3	4,2
Костанайская	21,1	21,2	22,5	20,6	20,6	21,7	0,5	0,6	0,7
Кызылординская	9,0	8,9	11,5	8,1	7,8	9,4	0,9	1,1	2,1
Мангистауская	7,8	7,3	8,2	7,8	7,3	8,2	-	-	-
Павлодарская	43,1	44,0	44,9	42,7	43,7	44,6	0,4	0,3	0,3
Северо-Казахстанская	15,9	15,5	15,8	15,2	14,7	14,8	0,7	0,8	0,9
Южно-Казахстанская	39,3	40,1	37,2	36,8	37,9	36,4	2,5	2,2	0,9
г. Астана	13,3	13,2	15,3	12,9	11,8	13,7	0,4	1,5	1,6
г. Алматы	62,0	68,4	68,4	60,0	66,6	66,6	2,0	1,8	1,8

Производство и распределение электроэнергии, газа и воды

тысяч человек

	Наемные работники		
	тысяч человек		
	2005	2006	2007
Республика Казахстан	167,1	162,9	162,7
Акмолинская	7,7	9,3	10,0
Актюбинская	5,6	6,8	7,0
Алматинская	10,6	8,8	8,2
Атырауская	5,3	5,1	5,5
Восточно-Казахстанская	13,4	13,0	13,1
Жамбылская	11,7	11,5	11,7
Западно-Казахстанская	4,9	4,6	5,0
Карагандинская	17,9	17,4	17,2
Костанайская	12,5	11,9	9,8
Кызылординская	4,2	4,3	4,4
Мангистауская	9,9	9,4	9,2
Павлодарская	22,7	22,2	22,0
Северо-Казахстанская	6,9	6,9	6,6
Южно-Казахстанская	15,3	11,7	13,5
г. Астана	8,8	10,3	9,7
г. Алматы	9,8	9,8	9,9

Строительство

тысяч человек

	Всего			в том числе					
				наемные работники			самостоятельно занятые		
	2005	2006	2007	2005	2006	2007	2005	2006	2007
Республика Казахстан	415,5	460,8	517,9	353,4	389,9	429,4	62,1	70,9	88,4
Акмолинская	11,3	14,9	15,7	6,0	8,4	9,6	5,3	6,4	6,1
Актюбинская	13,9	14,0	14,6	12,5	12,5	12,3	1,4	1,5	2,3
Алматинская	40,2	41,8	42,4	35,8	37,5	37,9	4,4	4,3	4,5
Атырауская	34,5	42,1	52,0	31,0	35,9	44,4	3,5	6,2	7,6
Восточно-Казахстанская	34,6	38,2	39,2	30,1	34,5	35,3	4,5	3,7	3,9
Жамбылская	19,0	20,5	27,2	14,0	16,1	17,0	5,0	4,3	10,2
Западно-Казахстанская	20,7	23,4	24,3	16,7	19,4	20,6	4,0	4,1	3,7
Карагандинская	34,7	33,4	35,2	28,0	28,7	30,3	6,7	4,7	4,8
Костанайская	11,7	12,0	14,8	10,3	10,6	13,2	1,4	1,5	1,6
Кызылординская	19,8	20,1	25,5	15,4	15,9	16,8	4,4	4,2	8,7
Мангистауская	17,4	19,5	19,8	16,4	17,5	17,8	1,0	2,0	2,0
Павлодарская	17,7	17,5	18,3	16,5	16,8	16,2	1,3	0,7	2,1
Северо-Казахстанская	5,9	6,5	7,4	5,6	5,9	6,2	0,3	0,6	1,2
Южно-Казахстанская	38,2	45,6	53,5	23,2	29,6	36,8	14,9	16,0	16,7
г. Астана	37,0	43,9	47,9	35,5	37,1	40,3	1,5	6,8	7,6
г. Алматы	58,9	67,6	80,0	56,4	63,5	74,7	2,5	4,1	5,3

Торговля; ремонт автомобилей, бытовых изделий и предметов личного пользования

тысяч человек

	Всего			в том числе					
				наемные работники			самостоятельно занятые		
	2005	2006	2007	2005	2006	2007	2005	2006	2007
Республика Казахстан	1 038,5	1 066,5	1 070,9	477,1	488,0	502,4	561,3	578,5	568,4
Акмолинская	25,6	26,1	24,8	9,8	10,4	11,0	15,8	15,7	13,8
Актюбинская	45,3	46,2	47,2	23,0	23,1	23,5	22,3	23,1	23,7
Алматинская	87,3	92,3	100,3	45,1	44,5	47,3	42,2	47,8	53,0
Атырауская	28,5	22,7	22,9	15,2	10,7	12,4	13,3	12,0	10,5
Восточно-Казахстанская	92,1	95,6	97,0	42,3	43,9	44,6	49,8	51,7	52,4
Жамбылская	104,3	106,6	113,3	31,5	20,7	22,7	72,8	85,8	90,6
Западно-Казахстанская	34,7	34,9	36,0	16,5	15,4	16,4	18,2	19,5	19,6
Карагандинская	91,1	94,0	102,9	54,4	53,2	56,0	36,7	40,7	46,9
Костанайская	108,3	105,9	100,8	43,1	45,7	46,4	65,3	60,2	54,4
Кызылординская	50,0	58,6	47,0	8,1	13,3	9,1	41,9	45,4	38,0
Мангистауская	17,8	17,9	17,1	11,2	13,7	13,1	6,6	4,2	4,0
Павлодарская	39,0	40,6	44,1	30,2	30,3	33,0	8,9	10,3	11,1
Северо-Казахстанская	29,7	32,3	33,2	21,4	22,7	22,6	8,2	9,6	10,6
Южно-Казахстанская	145,0	155,9	144,0	24,7	36,8	39,3	120,3	119,1	104,6
г. Астана	35,7	34,8	35,8	22,7	25,6	26,8	12,9	9,1	8,9
г. Алматы	103,9	102,2	104,4	77,8	78,0	78,2	26,1	24,2	26,2

Гостиницы и рестораны

тысяч человек

	Всего			в том числе					
				наемные работники			самостоятельно занятые		
	2005	2006	2007	2005	2006	2007	2005	2006	2007
Республика Казахстан	87,2	90,7	100,0	73,7	77,8	82,1	13,5	12,9	17,8
Акмолинская	1,3	1,1	1,1	1,3	1,1	1,1	-	-	-
Актюбинская	3,5	3,7	3,8	3,0	3,0	3,0	0,6	0,7	0,8
Алматинская	9,8	9,1	8,4	8,5	7,5	6,9	1,3	1,6	1,5
Атырауская	5,5	5,9	6,1	5,5	5,6	6,1	-	0,3	-
Восточно-Казахстанская	8,8	9,4	10,0	6,8	7,6	7,6	2,1	1,9	2,4
Жамбылская	4,1	4,4	6,7	3,3	3,6	4,4	0,9	0,8	2,3
Западно-Казахстанская	2,0	1,8	1,6	2,0	1,8	1,6	-	-	-
Карагандинская	9,2	9,3	9,5	7,6	8,4	7,7	1,6	0,9	1,7
Костанайская	3,6	3,5	3,5	3,0	3,0	3,3	0,6	0,5	0,2
Кызылординская	7,0	2,4	4,2	3,3	1,4	2,3	3,7	1,0	1,9
Мангистауская	4,8	5,0	5,0	4,8	5,0	5,0	-	-	-
Павлодарская	3,5	4,0	4,3	3,3	3,8	4,3	0,2	0,2	-
Северо-Казахстанская	1,8	2,1	3,0	1,3	1,5	2,1	0,5	0,7	0,8
Южно-Казахстанская	7,2	11,9	13,3	6,3	9,6	9,3	0,9	2,3	4,1
г. Астана	5,5	5,3	5,2	4,8	5,1	5,2	0,7	0,3	-
г. Алматы	9,5	11,7	14,4	9,0	10,0	12,3	0,5	1,8	2,1

Транспорт и связь

тысяч человек

	Всего			в том числе					
				наемные работники			самостоятельно занятые		
	2005	2006	2007	2005	2006	2007	2005	2006	2007
Республика Казахстан	529,0	538,5	552,9	402,5	400,5	413,6	126,5	138,0	139,3
Акмолинская	33,6	33,0	30,5	16,4	16,9	18,6	17,2	16,1	11,9
Актюбинская	27,8	27,8	28,7	21,7	21,6	21,8	6,1	6,2	6,9
Алматинская	47,4	48,3	48,7	27,1	27,9	28,1	20,3	20,4	20,6
Атырауская	21,2	23,5	24,2	18,0	18,8	19,8	3,1	4,7	4,4
Восточно-Казахстанская	47,5	49,0	50,0	32,6	33,7	34,8	14,9	15,3	15,2
Жамбылская	31,4	31,6	35,1	23,5	23,8	24,1	7,9	7,8	11,0
Западно-Казахстанская	15,5	14,2	14,2	13,6	12,3	12,3	1,9	2,0	1,9
Карагандинская	44,1	46,8	48,0	37,7	37,9	41,4	6,4	8,9	6,6
Костанайская	33,6	34,8	37,8	23,4	24,0	27,7	10,3	10,8	10,1
Кызылординская	21,9	22,4	23,7	13,8	15,0	14,2	8,1	7,4	9,5
Мангистауская	20,0	20,5	20,2	18,7	17,3	17,5	1,4	3,1	2,7
Павлодарская	26,4	26,4	27,9	23,6	22,2	24,3	2,8	4,2	3,6
Северо-Казахстанская	24,8	26,4	27,0	23,5	22,9	23,3	1,3	3,5	3,7
Южно-Казахстанская	49,4	46,6	52,6	30,4	26,1	26,7	19,0	20,6	25,9
г. Астана	33,0	34,0	32,0	30,4	31,1	29,5	2,6	3,0	2,5
г. Алматы	51,4	53,1	52,2	48,0	49,2	49,4	3,4	4,0	2,8

Финансовая деятельность

тысяч человек

	Наемные работники		
	тысяч человек		
	2005	2006	2007
Республика Казахстан	66,5	73,8	87,7
Акмолинская	2,0	2,0	2,7
Актюбинская	2,8	2,7	3,3
Алматинская	2,6	2,7	2,6
Атырауская	1,6	1,9	2,3
Восточно-Казахстанская	4,0	4,4	5,6
Жамбылская	1,9	2,0	2,6
Западно-Казахстанская	1,9	2,2	2,6
Карагандинская	6,7	6,9	7,0
Костанайская	2,5	2,4	2,5
Кызылординская	1,0	1,5	1,3
Мангистауская	1,3	1,4	1,5
Павлодарская	3,5	3,7	3,7
Северо-Казахстанская	1,7	2,0	2,1
Южно-Казахстанская	6,1	5,1	6,7
г. Астана	6,2	7,6	7,8
г. Алматы	20,8	25,3	33,5

Операции с недвижимым имуществом, аренда и предоставление услуг потребителям

тысяч человек

	Всего			в том числе					
				наемные работники			самостоятельно занятые		
	2005	2006	2007	2005	2006	2007	2005	2006	2007
Республика Казахстан	291,9	319,0	354,6	276,5	301,3	331,7	15,4	17,8	22,9
Акмолинская	9,6	11,5	14,4	8,9	10,7	11,1	0,6	0,8	3,3
Актюбинская	12,8	13,1	13,2	12,0	11,9	11,9	0,8	1,2	1,3
Алматинская	10,6	12,0	12,7	10,6	11,2	11,9	-	0,8	0,8
Атырауская	17,5	20,4	20,6	16,6	19,7	19,9	0,9	0,6	0,8
Восточно-Казахстанская	28,7	31,2	32,8	23,1	27,7	29,5	5,6	3,5	3,3
Жамбылская	7,7	13,3	13,7	6,3	11,7	12,1	1,4	1,6	1,6
Западно-Казахстанская	12,2	12,6	13,1	12,1	12,6	13,1	0,2	-	-
Карагандинская	24,0	26,7	28,0	22,7	25,2	26,7	1,3	1,5	1,3
Костанайская	11,5	10,8	14,4	9,9	9,1	12,7	1,5	1,6	1,7
Кызылординская	8,1	8,5	11,1	8,1	8,5	10,2	-	-	1,0
Мангистауская	13,2	13,4	17,1	13,2	13,4	17,1	-	-	-
Павлодарская	10,2	11,2	12,9	9,7	10,6	12,1	0,5	0,5	0,8
Северо-Казахстанская	5,6	5,8	7,6	5,6	5,5	6,3	-	0,3	1,3
Южно-Казахстанская	11,6	16,1	16,1	11,6	13,8	14,3	0,1	2,2	1,8
г. Астана	22,1	23,1	29,0	21,5	22,4	27,8	0,5	0,7	1,2
г. Алматы	86,6	89,5	97,8	84,6	87,1	95,0	2,0	2,4	2,7

Государственное управление

тысяч человек

	Наемные работники		
	тысяч человек		
	2005	2006	2007
Республика Казахстан	330,4	335,4	343,7
Акмолинская	19,1	19,6	19,4
Актюбинская	14,3	14,7	16,2
Алматинская	26,3	26,5	28,1
Атырауская	9,5	9,9	10,3
Восточно-Казахстанская	34,1	35,6	36,8
Жамбылская	15,1	15,1	15,3
Западно-Казахстанская	12,8	14,2	15,4
Карагандинская	32,3	32,4	32,6
Костанайская	17,4	18,1	18,5
Кызылординская	10,3	10,8	11,4
Мангистауская	4,3	4,5	4,7
Павлодарская	15,9	17,2	17,5
Северо-Казахстанская	16,1	17,1	17,5
Южно-Казахстанская	27,7	25,4	26,2
г. Астана	54,2	53,1	52,2
г. Алматы	21,1	21,1	21,6

Образование

тысяч человек

	Всего			в том числе					
				наемные работники			самостоятельно занятые		
	2005	2006	2007	2005	2006	2007	2005	2006	2007
Республика Казахстан	689,5	720,5	732,9	684,0	714,1	728,6	5,5	6,3	4,3
Акмолинская	36,2	37,1	37,1	35,5	37,0	37,1	0,7	0,1	-
Актюбинская	35,8	37,9	39,1	35,4	37,9	39,1	0,4	-	-
Алматинская	61,9	63,5	60,0	61,5	62,5	59,3	0,4	1,0	0,7
Атырауская	23,3	24,0	25,0	22,9	23,8	24,6	0,4	0,2	0,4
Восточно-Казахстанская	59,6	61,0	61,9	59,2	60,7	61,8	0,4	0,3	0,2
Жамбылская	44,3	48,4	51,7	44,1	48,1	51,7	0,2	0,4	-
Западно-Казахстанская	33,2	34,9	35,6	33,2	34,9	35,6	-	-	-
Карагандинская	61,8	63,5	63,7	60,9	62,0	62,8	0,9	1,5	0,9
Костанайская	34,3	35,9	36,4	34,2	35,6	35,9	0,1	0,3	0,6
Кызылординская	31,7	33,7	34,1	31,7	33,3	34,1	-	0,3	-
Мангистауская	16,4	15,4	16,5	16,4	15,4	16,5	0,0	0,0	0,0
Павлодарская	33,9	35,6	36,7	33,9	35,6	36,7	-	-	-
Северо-Казахстанская	31,1	33,9	34,8	30,7	33,5	34,4	0,3	0,3	0,4
Южно-Казахстанская	103,4	110,5	112,4	103,2	109,4	111,9	0,3	1,2	0,5
г. Астана	19,4	20,0	20,8	18,7	19,8	20,6	0,7	0,2	0,2
г. Алматы	63,4	65,2	67,0	62,6	64,6	66,6	0,7	0,6	0,5

Здравоохранение и предоставление социальных услуг

тысяч человек

	Всего			в том числе					
				наемные работники			самостоятельно занятые		
	2005	2006	2007	2005	2006	2007	2005	2006	2007
Республика Казахстан	328,2	331,5	335,9	322,1	324,8	328,1	6,1	6,7	7,8
Акмолинская	19,2	18,9	19,9	17,7	18,2	18,8	1,6	0,8	1,1
Актюбинская	14,0	14,2	14,5	14,0	14,1	14,5	-	0,1	-
Алматинская	28,1	27,7	24,8	27,8	27,1	23,4	0,2	0,7	1,5
Атырауская	8,6	9,1	9,4	8,6	8,8	9,1	-	0,3	0,3
Восточно-Казахстанская	33,4	34,0	34,0	32,4	32,4	33,0	1,0	1,6	1,0
Жамбылская	18,0	19,2	20,7	17,5	18,8	20,2	0,5	0,4	0,5
Западно-Казахстанская	14,0	14,2	14,5	14,0	14,2	14,5	-	-	-
Карагандинская	31,7	30,8	30,5	30,6	30,0	30,1	1,0	0,8	0,4
Костанайская	16,6	17,4	17,2	16,4	17,0	16,9	0,3	0,4	0,3
Кызылординская	16,0	16,2	16,5	16,0	16,2	16,2	-	-	0,2
Мангистауская	9,5	9,8	9,5	9,3	9,6	9,4	0,2	0,2	0,2
Павлодарская	20,8	21,0	21,0	20,8	21,0	20,7	-	-	0,3
Северо-Казахстанская	12,8	13,4	14,1	12,8	13,0	13,7	-	0,5	0,4
Южно-Казахстанская	39,7	38,5	39,4	38,5	37,8	38,5	1,2	0,6	0,9
г. Астана	11,6	12,1	13,6	11,5	12,1	13,6	0,2	-	-
г. Алматы	34,1	34,9	36,2	34,1	34,6	35,5	-	0,3	0,7

Предоставление коммунальных, социальных и персональных услуг

тысяч человек

	Всего			в том числе					
				наемные работники			самостоятельно занятые		
	2005	2006	2007	2005	2006	2007	2005	2006	2007
Республика Казахстан	203,0	198,2	197,4	157,0	156,9	156,2	46,0	41,4	41,3
Акмолинская	9,1	9,7	10,7	5,8	6,0	7,2	3,3	3,7	3,5
Актюбинская	10,4	10,7	10,8	8,1	8,2	8,2	2,3	2,5	2,6
Алматинская	21,4	19,9	14,8	12,4	11,5	7,4	9,0	8,4	7,3
Атырауская	3,8	4,5	4,2	3,2	3,6	3,3	0,6	0,9	0,9
Восточно-Казахстанская	18,9	19,0	19,0	12,9	12,6	13,0	6,0	6,4	6,1
Жамбылская	7,7	7,7	8,4	5,6	5,6	5,8	2,1	2,1	2,6
Западно-Казахстанская	6,2	6,3	6,5	5,9	6,3	6,5	0,3	-	-
Карагандинская	19,0	18,9	17,7	14,0	14,2	13,5	5,0	4,8	4,3
Костанайская	12,4	11,7	11,0	9,8	9,2	8,8	2,6	2,5	2,2
Кызылординская	4,2	3,6	4,5	3,3	3,4	3,2	0,9	0,2	1,3
Мангистауская	9,8	9,4	9,4	8,3	8,3	8,0	1,5	1,1	1,4
Павлодарская	7,3	7,5	9,1	6,3	6,6	9,1	1,0	0,9	-
Северо-Казахстанская	6,1	6,6	7,5	5,1	5,2	5,4	1,0	1,5	2,1
Южно-Казахстанская	14,8	12,6	12,8	8,7	9,3	9,3	6,1	3,3	3,5
г. Астана	17,4	16,3	17,1	15,7	14,1	14,4	1,8	2,3	2,7
г. Алматы	34,5	33,7	33,7	31,8	32,9	33,0	2,8	0,8	0,7

Предоставление услуг по ведению домашнего хозяйства

тысяч человек

	Всего			в том числе					
				наемные работники			самостоятельно занятые		
	2005	2006	2007	2005	2006	2007	2005	2006	2007
Республика Казахстан	36,3	29,2	28,4	15,3	13,7	13,3	20,9	15,5	15,1
Акмолинская	7,5	5,4	3,7	4,6	3,7	2,9	2,9	1,6	0,8
Актюбинская	1,1	1,1	1,1	-	-	-	1,1	1,1	1,1
Алматинская	3,2	2,8	2,2	2,9	2,4	1,9	0,2	0,3	0,3
Атырауская	-	-	-	-	-	-	-	-	-
Восточно-Казахстанская	2,3	2,5	2,5	2,3	2,5	2,5	-	-	-
Жамбылская	0,8	0,9	2,5	0,2	0,3	0,8	0,6	0,6	1,7
Западно-Казахстанская	0,4	0,3	0,3	0,4	0,3	0,3	-	-	-
Карагандинская	0,9	0,5	1,0	0,7	0,3	0,2	0,2	0,3	0,7
Костанайская	0,8	1,3	1,6	0,6	0,9	1,6	0,2	0,4	-
Кызылординская	2,8	0,5	1,4	1,2	-	0,6	1,6	0,5	0,8
Мангистауская	-	-	-	-	-	-	-	-	-
Павлодарская	0,6	0,3	0,3	0,6	0,3	0,3	-	-	-
Северо-Казахстанская	0,2	0,3	0,4	0,2	0,3	0,4	-	-	-
Южно-Казахстанская	13,7	11,1	9,7	0,3	1,3	0,7	13,4	9,8	9,1
г. Астана	1,3	1,4	1,1	1,3	1,4	1,1	-	-	-
г. Алматы	0,8	0,8	0,5	-	-	-	0,8	0,8	0,5

3.4. Наемные работники крупных и средних предприятий

Наемные работники крупных и средних предприятий

тысяч человек

	2005			2006			2007		
	всего	в том числе		всего	в том числе		всего	в том числе	
		мужчины	женщины		мужчины	женщины		мужчины	женщины
Республика Казахстан	2 561,0	1 394,9	1 166,1	2 705,9	1 471,2	1 234,7	2 852,9	1 552,8	1 300,1
Акмолинская	137,1	78,5	58,6	135,3	76,7	58,6	135,2	76,1	59,1
Актюбинская	126,7	72,4	54,3	135,6	76,5	59,1	144,8	82,3	62,5
Алматинская	158,5	77,4	81,1	167,4	83,5	83,9	175,4	88,6	86,8
Атырауская	115,2	69,6	45,6	126,3	76,9	49,4	138,4	85,6	52,8
Восточно-Казахстанская	236,7	130,6	106,1	251,0	138,6	112,4	256,4	141,0	115,4
Жамбылская	118,5	58,2	60,3	122,0	58,9	63,2	129,2	61,4	67,8
Западно-Казахстанская	99,2	51,4	47,8	102,6	53,4	49,2	108,5	55,9	52,6
Карагандинская	306,3	168,3	137,9	307,1	166,8	140,3	313,3	169,0	144,3
Костанайская	157,4	91,3	66,2	164,6	93,1	71,5	168,5	94,1	74,4
Кызылординская	93,6	51,4	42,2	99,0	55,0	44,0	105,5	58,5	47,0
Мангистауская	92,8	58,1	34,7	98,1	60,5	37,6	105,8	65,9	39,9
Павлодарская	150,0	81,0	69,0	155,8	83,9	71,9	161,2	86,7	74,5
Северо-Казахстанская	97,2	54,4	42,8	100,0	55,7	44,3	105,1	58,3	46,8
Южно-Казахстанская	217,8	108,8	109,0	236,2	116,7	119,5	247,8	120,2	127,6
г. Астана	133,6	75,1	58,5	150,4	85,0	65,4	163,7	92,9	70,8
г. Алматы	320,4	168,6	151,9	354,5	190,1	164,5	394,3	216,3	178,0

Наемные работники крупных и средних предприятий по категориям персонала

тысяч человек

	2005			2006			2007		
	всего	в том числе		всего	в том числе		всего	в том числе	
		рабочие	служащие		рабочие	служащие		рабочие	служащие
Республика Казахстан	2 561,0	1 361,5	1 199,5	2 705,9	1 420,8	1 285,1	2 852,9	1 481,5	1 371,4
Акмолинская	137,1	82,0	55,1	135,3	79,3	56,0	135,2	77,7	57,6
Актюбинская	126,7	69,8	56,9	135,6	74,6	61,0	144,8	79,7	65,1
Алматинская	158,5	77,6	80,9	167,4	80,3	87,1	175,4	85,3	90,1
Атырауская	115,2	65,6	49,6	126,3	70,6	55,7	138,4	77,1	61,3
Восточно-Казахстанская	236,7	134,6	102,1	251,0	142,0	109,0	256,4	143,4	113,0
Жамбылская	118,5	58,3	60,2	122,0	59,4	62,6	129,2	60,9	68,2
Западно-Казахстанская	99,2	48,5	50,7	102,6	50,2	52,4	108,5	52,8	55,6
Карагандинская	306,3	185,5	120,8	307,1	184,8	122,2	313,3	186,5	126,7
Костанайская	157,4	100,7	56,8	164,6	102,0	62,6	168,5	101,8	66,7
Кызылординская	93,6	45,6	48,0	99,0	49,1	49,9	105,5	52,3	53,2
Мангистауская	92,8	56,7	36,1	98,1	59,3	38,7	105,8	63,3	42,5
Павлодарская	150,0	87,4	62,5	155,8	89,8	66,0	161,2	92,8	68,4
Северо-Казахстанская	97,2	58,0	39,2	100,0	58,8	41,2	105,1	61,6	43,4
Южно-Казахстанская	217,8	93,0	124,8	236,2	96,7	139,5	247,8	100,8	147,0
г. Астана	133,6	63,7	69,9	150,4	72,1	78,3	163,7	75,9	87,8
г. Алматы	320,4	134,7	185,7	354,5	151,6	202,9	394,3	169,6	224,8

3.5. Городское занятое население

Городское занятое население по полу

тысяч человек

	Всего			в том числе					
				мужчины			женщины		
	2005	2006	2007	2005	2006	2007	2005	2006	2007
Республика Казахстан	4 077,9	4 174,2	3 971,8	2 048,1	2 090,4	1 971,2	2 029,8	2 083,8	2000,5
Акмолинская	165,5	171,4	171,2	76,8	83,7	82,9	88,7	87,7	88,3
Актюбинская	193,4	213,1	201,9	97,2	105,8	102,4	96,3	107,3	99,5
Алматинская	215,0	228,3	161,9	103,4	115,1	79,5	111,6	113,2	82,5
Атырауская	112,5	123,7	109,5	55,4	61,2	52,3	57,1	62,5	57,2
Восточно-Казахстанская	407,5	410,4	373,7	205,7	206,9	183,9	201,8	203,5	189,8
Жамбылская	191,7	203,2	194,4	96,5	100,2	99,9	95,2	103,0	94,5
Западно-Казахстанская	118,0	120,2	127,8	63,7	62,8	66,4	54,3	57,5	61,4
Карагандинская	561,9	566,3	515,7	281,6	282,3	259,1	280,3	284,0	256,6
Костанайская	279,3	270,8	239,0	135,6	132,3	112,6	143,6	138,5	126,4
Кызылординская	158,6	143,9	144,3	81,6	71,2	70,4	77,0	72,7	73,9
Мангистауская	138,4	134,2	130,3	77,3	66,9	66,0	61,1	67,3	64,2
Павлодарская	235,4	239,6	240,8	120,3	124,0	121,0	115,1	115,6	119,9
Северо-Казахстанская	108,7	114,7	115,4	50,5	54,5	54,7	58,2	60,2	60,8
Южно-Казахстанская	356,2	365,5	330,7	184,9	187,2	173,4	171,3	178,2	157,4
г. Астана	269,0	278,5	290,8	142,2	149,2	157,3	126,8	129,2	133,5
г. Алматы	566,9	590,5	624,3	275,5	287,1	289,5	291,4	303,4	334,7

Городское занятое население по возрастным группам

тысяч человек

	Всего			в том числе в возрасте, лет					
				15			16-24		
	2005	2006	2007	2005	2006	2007	2005	2006	2007
Республика Казахстан	4 077,9	4 174,2	3 971,8	7,9	6,5	2,7	533,0	557,8	480,0
Акмолинская	165,5	171,4	171,2	0,1	0,1	-	20,2	26,5	24,4
Актюбинская	193,4	213,1	201,9	-	-	-	28,0	37,2	24,1
Алматинская	215,0	228,3	161,9	0,3	0,8	0,4	26,7	30,0	14,5
Атырауская	112,5	123,7	109,5	-	-	-	22,5	22,3	19,6
Восточно-Казахстанская	407,5	410,4	373,7	0,1	0,2	-	51,2	51,7	47,8
Жамбылская	191,7	203,2	194,4	0,7	1,7	0,3	32,4	28,5	25,9
Западно-Казахстанская	118,0	120,2	127,8	-	0,1	-	16,9	16,3	15,9
Карагандинская	561,9	566,3	515,7	1,2	1,0	0,6	76,8	82,1	67,8
Костанайская	279,3	270,8	239,0	4,7	2,2	-	48,9	54,1	39,4
Кызылординская	158,6	143,9	144,3	0,2	0,3	0,7	31,5	21,7	22,2
Мангистауская	138,4	134,2	130,3	0,4	-	0,7	21,7	14,4	18,1
Павлодарская	235,4	239,6	240,8	-	-	-	26,8	25,8	23,0
Северо-Казахстанская	108,7	114,7	115,4	0,1	0,1	-	13,8	13,4	12,1
Южно-Казахстанская	356,2	365,5	330,7	0,1	-	-	34,2	47,9	45,5
г. Астана	269,0	278,5	290,8	-	-	-	22,7	22,5	16,6
г. Алматы	566,9	590,5	624,3	-	-	-	58,9	63,5	62,9

продолжение

	в том числе в возрасте, лет								
	25-34			35-44			45-54		
	2005	2006	2007	2005	2006	2007	2005	2006	2007
Республика Казахстан	1 211,0	1 216,0	1 210,8	1 084,0	1 068,0	995,7	937,1	1 001,1	956,4
Акмолинская	46,6	45,1	49,2	39,7	36,8	39,9	38,1	42,9	41,7
Актюбинская	62,4	63,5	66,6	51,9	55,6	52,4	41,7	45,4	47,6
Алматинская	62,5	63,9	53,3	55,9	55,2	36,1	51,6	59,5	42,7
Атырауская	34,1	36,1	33,1	30,2	31,3	26,2	22,1	27,9	24,3
Восточно-Казахстанская	122,1	110,9	103,1	102,5	98,0	86,5	103,7	113,3	101,5
Жамбылская	49,8	58,1	62,8	47,0	56,0	50,4	45,9	40,2	39,8
Западно-Казахстанская	33,7	34,5	38,7	32,6	32,1	32,1	27,5	30,7	33,9
Карагандинская	153,7	154,2	144,0	138,6	134,0	119,1	137,1	137,1	129,1
Костанайская	68,3	65,1	68,6	62,2	60,6	57,7	69,0	65,3	54,5
Кызылординская	49,2	46,7	42,3	38,6	35,4	36,7	30,7	31,1	32,4
Мангистауская	46,4	47,4	37,2	40,1	44,4	40,6	22,9	21,3	23,7
Павлодарская	60,7	64,8	67,1	71,4	65,7	64,4	56,6	63,1	63,1
Северо-Казахстанская	23,2	23,9	28,4	26,7	26,6	24,7	31,5	35,7	35,6
Южно-Казахстанская	120,1	113,7	105,6	114,7	108,3	91,7	73,7	79,5	71,0
г. Астана	97,4	94,7	104,5	70,1	73,8	74,3	58,3	63,8	68,7
г. Алматы	180,9	193,3	206,4	161,9	154,4	162,9	126,8	144,4	146,9

продолжение

	в том числе в возрасте, лет					
	55-64			65 и старше		
	2005	2006	2007	2005	2006	2007
Республика Казахстан	273,8	292,3	301,2	31,0	32,4	25,0
Акмолинская	20,7	20,0	15,6	0,2	0,1	0,3
Актюбинская	8,2	10,5	11,0	1,2	0,8	-
Алматинская	16,9	17,6	14,1	1,1	1,4	0,9
Атырауская	3,4	5,7	5,9	0,3	0,3	0,3
Восточно-Казахстанская	27,6	36,0	33,9	0,3	0,3	0,9
Жамбылская	12,6	16,5	14,7	3,3	2,1	0,6
Западно-Казахстанская	7,0	6,2	6,8	0,3	0,2	0,5
Карагандинская	42,0	45,6	46,8	12,6	12,4	8,3
Костанайская	24,4	20,6	18,4	1,7	3,0	0,3
Кызылординская	7,7	8,4	9,0	0,7	0,3	1,1
Мангистауская	6,9	5,8	8,8	-	0,8	1,2
Павлодарская	17,8	18,1	19,7	2,0	2,1	3,5
Северо-Казахстанская	8,6	9,7	12,0	4,8	5,3	2,5
Южно-Казахстанская	13,0	15,6	16,1	0,5	0,4	0,9
г. Астана	20,2	23,2	25,6	0,3	0,6	1,1
г. Алматы	36,7	32,8	42,6	1,7	2,2	2,6

Городское занятое население по уровню образования

тысяч человек

	Всего			в том числе имеющее образование		
				высшее и незаконченное высшее		
	2005	2006	2007	2005	2006	2007
Республика Казахстан	4 077,9	4 174,2	3 971,8	1 431,1	1 514,5	1 513,5
Акмолинская	165,5	171,4	171,2	46,2	50,6	53,1
Актюбинская	193,4	213,1	201,9	49,2	59,4	66,1
Алматинская	215,0	228,3	161,9	55,6	50,7	37,6
Атырауская	112,5	123,7	109,5	35,6	40,2	33,7
Восточно-Казахстанская	407,5	410,4	373,7	111,3	127,6	107,2
Жамбылская	191,7	203,2	194,4	53,7	61,4	56,7
Западно-Казахстанская	118,0	120,2	127,8	35,2	36,1	36,4
Карагандинская	561,9	566,3	515,7	158,2	168,1	165,2
Костанайская	279,3	270,8	239,0	79,4	74,3	68,5
Кызылординская	158,6	143,9	144,3	38,2	42,1	35,9
Мангистауская	138,4	134,2	130,3	42,0	50,2	43,4
Павлодарская	235,4	239,6	240,8	52,5	59,0	64,9
Северо-Казахстанская	108,7	114,7	115,4	27,7	29,1	31,9
Южно-Казахстанская	356,2	365,5	330,7	118,2	119,5	118,8
г. Астана	269,0	278,5	290,8	190,6	192,0	204,6
г. Алматы	566,9	590,5	624,3	337,5	354,1	389,2

продолжение

	в том числе имеющее образование					
	среднее профессиональное (специальное)			основное, среднее, общее, начальное		
	2005	2006	2007	2005	2006	2007
Республика Казахстан	1 326,0	1 289,0	1 294,6	1 320,8	1 370,7	1 163,7
Акмолинская	82,1	83,3	82,9	37,2	37,5	35,2
Актюбинская	76,2	85,4	79,9	68,0	68,3	55,9
Алматинская	64,4	60,4	49,0	95,1	117,1	75,3
Атырауская	39,7	40,7	39,8	37,2	42,8	36,0
Восточно-Казахстанская	137,5	125,9	129,6	158,7	156,8	136,9
Жамбылская	37,1	37,0	54,9	101,0	104,8	82,8
Западно-Казахстанская	41,6	43,7	49,3	41,1	40,4	42,1
Карагандинская	179,1	181,0	166,8	224,5	217,2	183,7
Костанайская	116,3	87,0	86,3	83,5	109,4	84,2
Кызылординская	48,2	50,6	48,4	72,2	51,2	60,1
Мангистауская	70,6	63,5	67,6	25,8	20,4	19,3
Павлодарская	96,5	93,2	99,1	86,4	87,4	76,8
Северо-Казахстанская	47,8	43,8	44,5	33,1	41,8	39,1
Южно-Казахстанская	98,2	97,1	95,2	139,7	148,9	116,6
г. Астана	55,2	59,2	58,0	23,2	27,3	28,1
г. Алматы	135,5	137,1	143,4	94,0	99,3	91,7

Наемные работники по статусу занятости – городское население

тысяч человек

	Наемные работники			в том числе занятые		
				на предприятиях и организациях		
	2005	2006	2007	2005	2006	2007
Республика Казахстан	3 192,8	3 305,2	3 214,1	2 780,1	2 899,8	2 842,0
Акмолинская	113,7	119,7	121,8	107,3	114,3	116,8
Актюбинская	142,2	161,6	151,5	124,7	143,8	139,0
Алматинская	136,6	145,4	104,9	83,6	82,8	65,8
Атырауская	102,9	111,3	100,8	98,1	107,9	97,4
Восточно-Казахстанская	315,6	322,6	300,2	264,1	274,6	253,6
Жамбылская	132,7	135,2	128,0	109,4	121,7	114,8
Западно-Казахстанская	95,7	100,5	109,5	86,5	89,1	96,7
Карагандинская	444,0	445,6	419,3	374,3	370,8	351,9
Костанайская	189,5	192,7	178,4	153,8	157,9	149,4
Кызылординская	94,5	93,1	90,6	82,0	85,1	77,4
Мангистауская	130,2	126,3	122,0	122,7	121,3	118,1
Павлодарская	213,3	215,7	218,6	176,0	186,6	187,8
Северо-Казахстанская	85,8	91,3	91,7	74,0	76,4	79,3
Южно-Казахстанская	228,0	242,7	230,5	207,0	199,7	186,1
г. Астана	247,2	254,7	266,1	238,5	244,5	256,5
г. Алматы	520,9	546,8	580,2	478,2	523,2	551,3

продолжение

	в том числе занятые					
	у физических лиц			в крестьянском (фермерском) хозяйстве		
	2005	2006	2007	2005	2006	2007
Республика Казахстан	382,7	364,6	348,2	30,1	40,7	23,9
Акмолинская	6,4	5,4	5,1	-	-	-
Актюбинская	15,7	15,2	10,0	1,8	2,6	2,5
Алматинская	39,8	41,0	29,6	13,2	21,7	9,5
Атырауская	4,8	3,1	3,1	-	0,3	0,3
Восточно-Казахстанская	48,4	44,9	44,6	3,1	3,1	2,0
Жамбылская	21,0	11,0	8,3	2,3	2,6	4,8
Западно-Казахстанская	8,9	11,2	12,4	0,3	0,2	0,5
Карагандинская	68,1	73,5	67,2	1,6	1,3	0,3
Костанайская	34,1	34,5	29,0	1,6	0,3	-
Кызылординская	9,3	7,7	13,2	3,2	0,2	-
Мангистауская	7,5	4,6	3,3	-	0,4	0,6
Павлодарская	36,9	27,9	30,0	0,4	1,1	0,8
Северо-Казахстанская	11,8	14,9	12,4	0,0	-	-
Южно-Казахстанская	20,3	37,1	42,2	0,7	5,8	2,3
г. Астана	8,7	10,2	9,6	-	0,1	-
г. Алматы	40,9	22,5	28,5	1,7	1,0	0,4

Самостоятельно занятые работники по статусу занятости – городское население

тысяч человек

	Самостоятельно занятые			в том числе					
				работодатели			самостоятельные работники		
	2005	2006	2007	2005	2006	2007	2005	2006	2007
Республика Казахстан	885,1	869,0	757,7	46,0	61,6	64,1	828,1	791,0	678,1
Акмолинская	51,8	51,7	49,4	1,9	2,4	2,5	49,7	49,1	46,4
Актюбинская	51,2	51,5	50,4	1,4	2,6	2,7	49,9	48,6	47,2
Алматинская	78,4	82,8	57,1	3,3	5,1	10,3	74,6	75,4	46,3
Атырауская	9,7	12,4	8,8	-	0,6	0,1	9,7	11,8	8,6
Восточно-Казахстанская	91,9	87,8	73,5	9,1	9,8	8,1	81,7	76,6	64,3
Жамбылская	59,0	68,0	66,4	0,6	1,3	2,6	58,3	66,7	63,3
Западно-Казахстанская	22,3	19,7	18,3	1,7	1,6	1,7	18,4	16,1	14,7
Карагандинская	117,9	120,6	96,4	6,6	8,4	8,3	110,1	109,8	86,1
Костанайская	89,7	78,1	60,6	2,8	3,4	2,9	84,9	71,8	54,8
Кызылординская	64,1	50,8	53,7	0,5	0,4	0,9	63,3	50,0	52,3
Мангистауская	8,2	7,9	8,3	0,2	2,2	2,4	7,2	5,1	5,6
Павлодарская	22,1	24,0	22,2	3,3	3,8	3,2	18,6	19,7	18,4
Северо-Казахстанская	22,9	23,4	23,7	1,8	1,7	2,3	21,1	21,8	21,4
Южно-Казахстанская	128,1	122,8	100,2	1,4	5,6	3,5	125,4	115,6	94,1
г. Астана	21,8	23,8	24,7	7,3	7,9	7,8	14,5	15,9	16,9
г. Алматы	46,0	43,7	44,1	4,0	4,8	4,7	40,9	36,9	37,9

продолжение

	в том числе занятые					
	члены производственного кооператива			неоплачиваемые работники семейных предприятий		
	2005	2006	2007	2005	2006	2007
Республика Казахстан	5,4	6,8	8,4	5,7	9,7	7,1
Акмолинская	-	-	0,2	0,1	0,2	0,3
Актюбинская	-	-	0,4	-	0,2	-
Алматинская	-	0,2	0,2	0,5	2,1	0,2
Атырауская	-	-	-	-	-	-
Восточно-Казахстанская	1,2	1,4	1,1	-	-	-
Жамбылская	0,1	-	0,1	0,0	-	0,4
Западно-Казахстанская	1,6	1,5	1,6	0,5	0,5	0,4
Карагандинская	0,1	-	0,2	1,1	2,4	1,8
Костанайская	1,6	2,8	2,7	0,5	0,2	0,2
Кызылординская	0,2	-	-	-	0,4	0,6
Мангистауская	-	0,6	0,3	0,8	-	-
Павлодарская	-	-	-	0,2	0,5	0,6
Северо-Казахстанская	-	-	-	-	-	-
Южно-Казахстанская	0,2	-	1,1	1,2	1,5	1,5
г. Астана	-	-	-	-	-	-
г. Алматы	0,4	0,3	0,4	0,8	1,6	1,1

3.6. Сельское занятое население

Сельское занятое население по полу

тысяч человек

	Всего			в том числе					
				мужчины			женщины		
	2005	2006	2007	2005	2006	2007	2005	2006	2007
Республика Казахстан	3 183,1	3 229,3	3 659,3	1 716,4	1 718,5	1 951,6	1 466,7	1 510,8	1 707,7
Акмолинская	215,2	214,4	222,0	117,1	111,8	115,8	98,1	102,6	106,2
Актюбинская	145,2	135,1	156,7	75,6	68,3	77,4	69,6	66,8	79,3
Алматинская	530,1	530,1	616,3	287,6	282,4	320,8	242,5	247,7	295,5
Атырауская	96,9	91,5	118,0	53,3	49,9	65,6	43,6	41,6	52,3
Восточно-Казахстанская	290,6	294,0	340,0	163,1	161,3	186,5	127,5	132,6	153,5
Жамбылская	256,2	260,7	311,8	139,8	138,0	162,1	116,4	122,6	149,8
Западно-Казахстанская	173,0	173,4	174,2	93,3	94,8	94,5	79,6	78,6	79,7
Карагандинская	124,0	123,3	179,1	63,9	64,8	95,7	60,1	58,5	83,4
Костанайская	232,7	242,4	279,4	122,7	128,6	150,2	110,0	113,8	129,2
Кызылординская	114,0	127,4	138,2	66,9	73,8	79,7	47,1	53,6	58,6
Мангистауская	31,9	37,8	47,5	18,2	19,9	27,8	13,7	17,9	19,7
Павлодарская	136,3	139,1	149,2	70,1	72,2	79,5	66,2	66,9	69,6
Северо-Казахстанская	255,7	251,4	251,3	133,4	131,8	132,2	122,2	119,6	119,1
Южно-Казахстанская	581,4	608,8	675,8	311,3	320,9	363,9	270,2	287,9	311,9

Сельское занятое население по возрастным группам

тысяч человек

	Всего			в том числе в возрасте, лет					
				15			16-24		
	2005	2006	2007	2005	2006	2007	2005	2006	2007
Республика Казахстан	3 183,1	3 229,3	3 659,3	15,1	14,3	10,0	633,1	645,5	730,0
Акмолинская	215,2	214,4	222,0	0,2	-	-	40,4	33,6	46,9
Актюбинская	145,2	135,1	156,7	-	0,3	0,5	22,3	32,1	30,5
Алматинская	530,1	530,1	616,3	2,4	0,5	3,0	93,5	82,0	94,6
Атырауская	96,9	91,5	118,0	-	-	-	19,4	19,9	29,3
Восточно-Казахстанская	290,6	294,0	340,0	0,2	1,0	-	49,3	54,5	62,5
Жамбылская	256,2	260,7	311,8	1,6	3,3	-	55,3	54,0	68,0
Западно-Казахстанская	173,0	173,4	174,2	1,6	1,8	2,2	36,2	37,4	42,5
Карагандинская	124,0	123,3	179,1	1,2	1,8	1,2	25,6	24,8	33,0
Костанайская	232,7	242,4	279,4	3,3	1,7	0,5	42,8	48,2	55,3
Кызылординская	114,0	127,4	138,2	0,9	0,8	0,6	25,5	33,5	28,1
Мангистауская	31,9	37,8	47,5	-	-	-	5,0	5,1	11,0
Павлодарская	136,3	139,1	149,2	0,9	1,1	0,7	23,0	20,4	23,3
Северо-Казахстанская	255,7	251,4	251,3	1,0	1,4	0,5	38,1	39,4	39,7
Южно-Казахстанская	581,4	608,8	675,8	1,7	0,7	0,8	156,6	160,6	165,3

продолжение

	в том числе в возрасте, лет								
	25-34			35-44			45-54		
	2005	2006	2007	2005	2006	2007	2005	2006	2007
Республика Казахстан	891,3	895,5	1 002,6	748,8	722,8	811,8	629,0	663,1	767,2
Акмолинская	51,0	52,6	48,7	47,1	45,6	48,8	50,9	55,9	53,8
Актюбинская	50,0	32,0	47,5	40,2	36,4	34,4	24,5	24,3	33,9
Алматинская	148,5	155,7	188,2	134,4	126,4	140,9	109,3	119,5	136,2
Атырауская	28,6	26,5	31,1	29,8	25,5	29,6	13,2	14,7	22,1
Восточно-Казахстанская	83,5	81,4	85,6	63,9	64,9	76,2	77,5	72,0	88,6
Жамбылская	76,7	74,1	88,2	52,7	51,1	64,1	48,1	50,8	57,8
Западно-Казахстанская	43,0	40,6	35,0	39,8	43,0	41,0	38,3	36,5	37,2
Карагандинская	32,5	34,6	48,8	26,8	24,5	35,1	22,0	21,2	33,2
Костанайская	55,3	56,5	64,5	57,3	54,5	56,9	44,7	52,4	63,7
Кызылординская	37,6	41,2	44,7	25,2	26,4	33,6	18,2	19,3	22,6
Мангистауская	10,2	15,4	14,9	10,1	9,1	11,1	5,2	5,7	7,6
Павлодарская	35,2	40,9	42,7	35,2	30,3	32,0	23,6	27,7	29,3
Северо-Казахстанская	63,7	60,8	58,7	54,8	50,7	51,0	56,6	57,8	59,5
Южно-Казахстанская	175,4	183,4	203,9	131,6	134,2	156,8	97,0	105,2	121,6

продолжение

	в том числе в возрасте, лет					
	55-64			65 и старше		
	2005	2006	2007	2005	2006	2007
Республика Казахстан	209,6	229,7	273,7	56,1	58,5	64,1
Акмолинская	23,7	26,6	23,4	1,9	0,2	0,3
Актюбинская	7,3	7,8	8,3	0,9	2,2	1,6
Алматинская	35,7	37,4	45,5	6,3	8,7	7,8
Атырауская	5,3	4,4	5,5	0,5	0,4	0,4
Восточно-Казахстанская	15,6	19,6	26,8	0,6	0,6	0,2
Жамбылская	16,4	23,6	29,4	5,3	3,9	4,3
Западно-Казахстанская	11,0	11,3	13,6	3,0	2,9	2,6
Карагандинская	11,2	11,6	16,9	4,7	4,8	10,7
Костанайская	18,8	18,9	27,4	10,6	10,2	11,1
Кызылординская	5,2	5,2	7,0	1,4	0,9	1,7
Мангистауская	1,4	2,3	2,6	-	0,2	0,2
Павлодарская	13,4	13,2	14,6	5,0	5,6	6,6
Северо-Казахстанская	25,8	23,6	25,9	15,5	17,7	15,9
Южно-Казахстанская	18,9	24,3	26,7	0,3	0,4	0,7

Сельское занятое население по уровню образования

тысяч человек

	Всего			в том числе имеющее образование		
				высшее и незаконченное высшее		
	2005	2006	2007	2005	2006	2007
Республика Казахстан	3 183,1	3 229,3	3 659,3	382,2	417,2	510,7
Акмолинская	215,2	214,4	222,0	25,8	24,9	27,3
Актюбинская	145,2	135,1	156,7	20,8	20,2	23,0
Алматинская	530,1	530,1	616,3	78,1	74,0	94,4
Атырауская	96,9	91,5	118,0	18,3	17,0	26,2
Восточно-Казахстанская	290,6	294,0	340,0	34,6	40,3	50,5
Жамбылская	256,2	260,7	311,8	29,2	37,0	52,4
Западно-Казахстанская	173,0	173,4	174,2	16,8	18,3	21,8
Карагандинская	124,0	123,3	179,1	15,3	16,1	26,4
Костанайская	232,7	242,4	279,4	23,9	26,1	38,8
Кызылординская	114,0	127,4	138,2	17,1	20,9	18,7
Мангистауская	31,9	37,8	47,5	6,7	8,5	8,1
Павлодарская	136,3	139,1	149,2	10,5	10,3	13,0
Северо-Казахстанская	255,7	251,4	251,3	21,8	25,2	25,3
Южно-Казахстанская	581,4	608,8	675,8	63,2	78,4	84,8

продолжение

	в том числе имеющее образование					
	среднее профессиональное (специальное)			основное, среднее, общее, начальное		
	2005	2006	2007	2005	2006	2007
Республика Казахстан	649,6	651,5	761,6	2 151,3	2 160,7	2 387,1
Акмолинская	100,2	107,9	106,7	89,2	81,6	88,0
Актюбинская	34,0	21,6	35,2	90,4	93,4	98,5
Алматинская	101,7	110,6	118,4	350,3	345,5	403,5
Атырауская	22,6	25,6	31,9	56,0	48,9	59,9
Восточно-Казахстанская	56,7	58,5	78,4	199,2	195,2	211,1
Жамбылская	28,0	29,2	26,3	199,0	194,5	233,2
Западно-Казахстанская	30,3	25,3	26,4	125,9	129,8	126,0
Карагандинская	25,8	22,4	38,5	82,8	84,7	114,2
Костанайская	65,1	65,7	84,9	143,7	150,7	155,8
Кызылординская	13,5	15,8	21,6	83,4	90,6	97,9
Мангистауская	6,0	21,2	23,2	19,2	8,1	16,2
Павлодарская	32,6	29,2	37,5	93,2	99,6	98,6
Северо-Казахстанская	66,5	57,3	58,8	167,4	168,9	167,2
Южно-Казахстанская	66,6	61,2	74,0	451,7	469,2	517,0

Наемные работники по статусу занятости – сельское население

тысяч человек

	Наемные работники			в том числе занятые		
				на предприятиях и организациях		
	2005	2006	2007	2005	2006	2007
Республика Казахстан	1 447,7	1 471,5	1 759,4	976,6	1 002,0	1 181,7
Акмолинская	95,9	94,6	99,6	76,9	78,6	82,1
Актюбинская	67,8	56,3	74,3	56,4	45,5	61,1
Алматинская	277,9	280,7	336,4	140,1	144,8	165,4
Атырауская	62,6	62,1	86,5	53,5	54,9	79,1
Восточно-Казахстанская	129,0	136,0	168,5	72,0	70,8	98,5
Жамбылская	101,5	101,9	121,2	67,6	81,3	82,4
Западно-Казахстанская	74,4	73,0	70,6	56,2	55,8	54,4
Карагандинская	57,5	59,9	99,3	37,2	38,0	64,8
Костанайская	101,3	102,9	119,9	80,6	89,9	103,7
Кызылординская	60,3	64,5	68,7	49,7	52,5	55,3
Мангистауская	26,7	33,9	44,1	26,2	32,4	41,2
Павлодарская	59,3	67,5	76,6	42,3	48,1	54,4
Северо-Казахстанская	116,7	114,4	116,6	96,3	94,1	97,2
Южно-Казахстанская	216,9	223,7	277,0	121,6	115,4	142,0

продолжение

	в том числе занятые					
	у физических лиц			в крестьянском (фермерском) хозяйстве		
	2005	2006	2007	2005	2006	2007
Республика Казахстан	181,7	193,9	228,9	289,4	275,5	348,8
Акмолинская	5,5	5,3	6,9	13,5	10,7	10,6
Актюбинская	4,9	3,3	5,4	6,6	7,5	7,7
Алматинская	63,8	65,5	74,1	74,1	70,4	96,9
Атырауская	7,6	5,4	5,0	1,5	1,8	2,3
Восточно-Казахстанская	22,0	30,5	34,1	35,0	34,6	35,9
Жамбылская	11,2	7,0	15,6	22,8	13,6	23,2
Западно-Казахстанская	7,7	6,8	6,1	10,4	10,4	10,2
Карагандинская	3,8	5,0	13,4	16,5	16,9	21,1
Костанайская	16,0	8,8	11,5	4,8	4,2	4,7
Кызылординская	3,2	7,5	7,8	7,4	4,6	5,6
Мангистауская	0,5	1,4	2,9	-	0,1	-
Павлодарская	7,5	13,3	15,1	9,4	6,2	7,1
Северо-Казахстанская	6,5	10,9	10,5	13,9	9,4	8,9
Южно-Казахстанская	21,7	23,1	20,4	73,6	85,2	114,6

Самостоятельно занятые работники по статусу занятости – сельское население

тысяч человек

	Самостоятельно занятые			в том числе					
				работодатели			самостоятельные работники		
	2005	2006	2007	2005	2006	2007	2005	2006	2007
Республика Казахстан	1 735,4	1 757,9	1 899,9	43,7	47,6	59,4	1 598,9	1 611,8	1 749,6
Акмолинская	119,3	119,8	122,4	1,1	0,3	1,7	117,5	119,1	120,7
Актюбинская	77,4	78,8	82,4	0,8	1,1	1,5	76,0	76,9	80,7
Алматинская	252,2	249,4	279,9	16,7	15,7	19,5	222,5	222,3	248,9
Атырауская	34,4	29,4	31,5	0,8	2,1	2,7	32,1	27,0	28,7
Восточно-Казахстанская	161,6	158,0	171,4	9,4	11,4	13,7	151,4	145,8	157,3
Жамбылская	154,7	158,7	190,6	1,8	2,7	2,5	145,8	154,7	186,7
Западно-Казахстанская	98,6	100,4	103,6	1,5	1,5	1,5	96,6	98,3	101,4
Карагандинская	66,5	63,4	79,8	2,0	1,8	2,5	62,8	60,7	76,1
Костанайская	131,4	139,5	159,6	2,9	4,0	4,5	128,4	135,3	154,9
Кызылординская	53,7	62,9	69,5	-	1,4	1,3	51,9	61,1	67,3
Мангистауская	5,2	3,9	3,4	0,2	0,3	-	3,8	3,2	2,6
Павлодарская	77,0	71,5	72,5	2,4	1,7	3,2	73,9	69,3	69,4
Северо-Казахстанская	138,9	137,0	134,7	2,8	3,3	3,2	136,0	133,3	131,4
Южно-Казахстанская	364,6	385,2	398,7	1,2	0,3	1,7	300,2	304,9	323,6

продолжение

	в том числе					
	члены производственного кооператива			неоплачиваемые работники семейных предприятий		
	2005	2006	2007	2005	2006	2007
Республика Казахстан	27,9	23,8	22,5	65,0	74,6	68,5
Акмолинская	0,4	0,3	-	0,3	0,1	-
Актюбинская	0,2	0,4	-	0,4	0,4	0,2
Алматинская	6,9	3,1	2,6	6,1	8,4	8,9
Атырауская	1,2	-	-	0,3	0,4	0,1
Восточно-Казахстанская	0,8	0,7	0,4	-	-	-
Жамбылская	3,0	0,2	0,3	4,0	1,2	1,2
Западно-Казахстанская	0,3	0,4	0,3	0,2	0,2	0,4
Карагандинская	0,4	0,3	0,3	1,3	0,7	0,9
Костанайская	-	-	-	0,1	0,2	0,2
Кызылординская	0,2	-	-	1,6	0,3	0,9
Мангистауская	0,5	0,1	0,4	0,6	0,3	0,4
Павлодарская	-	-	-	0,6	0,5	-
Северо-Казахстанская	-	-	-	0,1	0,4	0,2
Южно-Казахстанская	14,0	18,4	18,2	49,2	61,6	55,2

4. РАБОЧЕЕ ВРЕМЯ

Занятое население по фактической продолжительности рабочей недели на основной работе

тысяч человек

	Занятое население - всего			в том числе отработали в неделю, часов					
				менее 6			6-15		
	2005	2006	2007	2005	2006	2007	2005	2006	2007
Республика Казахстан	7 261,0	7 403,5	7 631,1	43,2	45,2	32,2	694,9	634,9	651,1
Актолинская	380,7	385,8	393,2	1,7	-	-	28,8	17,5	27,9
Актюбинская	338,6	348,2	358,5	0,3	0,2	-	34,8	48,6	46,3
Алматинская	745,1	758,3	778,2	10,5	7,4	1,3	105,5	69,0	67,6
Атырауская	209,5	215,2	227,5	-	0,1	0,3	5,9	2,7	1,2
Восточно-Казахстанская	698,1	704,4	713,7	0,2	-	-	5,8	5,6	5,7
Жамбылская	447,9	463,9	506,2	4,8	0,6	5,8	46,1	41,2	48,0
Западно-Казахстанская	290,9	293,7	302,0	0,4	0,1	-	70,5	63,1	69,6
Карагандинская	685,9	689,6	694,8	13,6	15,1	9,2	64,9	65,7	65,4
Костанайская	511,9	513,2	518,4	2,8	11,6	1,5	131,6	116,5	119,1
Кызылординская	272,5	271,2	282,6	3,9	3,8	2,6	51,2	45,8	55,4
Мангистауская	170,2	172,0	177,8	-	-	-	-	0,7	0,3
Павлодарская	371,7	378,7	390,0	1,2	0,7	1,2	47,4	48,7	46,2
Северо-Казахстанская	364,3	366,1	366,7	3,1	5,5	2,0	65,6	70,3	63,4
Южно-Казахстанская	937,6	974,3	1 006,5	0,7	0,2	8,4	34,0	35,8	29,6
г. Астана	269,0	278,5	290,8	-	-	-	0,1	-	-
г. Алматы	566,9	590,5	624,3	-	-	0,1	2,6	3,8	5,4

продолжение

	в том числе отработали в неделю, часов								
	16-25			26-35			36 и более		
	2005	2006	2007	2005	2006	2007	2005	2006	2007
Республика Казахстан	691,1	656,3	586,3	562,9	528,3	553,2	5 219,5	5 487,3	5 763,3
Актолинская	28,4	18,7	14,2	35,3	10,5	5,6	284,8	339,1	345,4
Актюбинская	32,3	24,5	18,4	42,6	40,5	55,2	228,6	234,3	238,2
Алматинская	83,4	92,5	111,3	78,9	109,1	102,8	466,2	476,5	492,9
Атырауская	14,0	11,1	8,6	18,5	4,6	5,9	164,4	194,1	211,0
Восточно-Казахстанская	73,3	65,8	68,0	95,3	90,9	73,9	518,4	537,3	558,0
Жамбылская	127,2	129,7	113,1	39,8	45,9	46,3	229,9	245,9	293,0
Западно-Казахстанская	30,0	33,2	31,9	12,5	11,8	10,9	174,4	183,8	189,1
Карагандинская	55,5	51,6	36,1	48,7	42,8	39,4	493,9	506,2	534,5
Костанайская	44,6	42,5	29,2	34,8	28,3	27,4	293,8	304,8	336,6
Кызылординская	36,8	42,3	30,0	27,4	17,8	29,1	148,1	158,8	163,9
Мангистауская	0,2	0,6	0,4	0,2	2,2	3,1	169,8	168,5	173,9
Павлодарская	34,9	32,3	28,1	27,7	22,4	19,7	256,3	271,3	290,7
Северо-Казахстанская	56,2	44,1	39,1	42,2	36,2	38,4	193,5	202,4	215,1
Южно-Казахстанская	63,9	57,5	49,3	51,4	57,3	87,0	786,8	823,3	832,1
г. Астана	0,6	0,5	0,4	0,2	-	-	265,4	275,6	286,9
г. Алматы	9,8	9,5	8,1	7,4	8,1	8,6	545,2	565,3	601,8

продолжение

	временно отсутствовали			отработано в неделю, в среднем на 1 занятого, часов		
	2005	2006	2007	2005	2006	2007
Республика Казахстан	49,3	51,4	45,0	36	36	36
Актолинская	1,7	-	-	37	39	39
Актюбинская	-	0,2	0,5	36	35	35
Алматинская	0,5	3,8	2,4	34	35	35
Атырауская	6,6	2,6	0,5	37	39	39
Восточно-Казахстанская	5,0	4,7	8,1	37	37	37
Жамбылская	0,1	0,5	-	31	32	33
Западно-Казахстанская	3,3	1,6	0,6	31	32	32
Карагандинская	9,3	8,2	10,1	35	36	36
Костанайская	4,3	9,5	4,7	31	31	33
Кызылординская	5,1	2,8	1,6	32	32	32
Мангистауская	-	-	-	41	41	41
Павлодарская	4,1	3,4	4,1	35	35	36
Северо-Казахстанская	3,8	7,6	8,7	31	31	32
Южно-Казахстанская	0,8	0,2	0,1	37	38	38
г. Астана	2,8	2,4	3,4	41	41	41
г. Алматы	1,9	3,9	0,2	41	41	41

Наемные работники по фактической продолжительности рабочей недели на основной работе

тысяч человек

	Наемные работники - всего			в том числе отработали в неделю, часов					
				менее 6			6-15		
	2005	2006	2007	2005	2006	2007	2005	2006	2007
Республика Казахстан	4 640,5	4 776,6	4 973,5	3,4	1,4	1,9	53,1	52,0	33,2
Акмолинская	209,6	214,3	221,4	0,3	-	-	1,3	0,4	0,8
Актюбинская	210,0	217,9	225,7	-	0,1	-	0,4	10,0	1,7
Алматинская	414,5	426,1	441,3	-	-	-	14,1	5,8	1,5
Атырауская	165,4	173,4	187,3	-	-	-	-	0,1	-
Восточно-Казахстанская	444,6	458,6	468,8	0,2	-	-	1,4	1,6	1,0
Жамбылская	234,2	237,2	249,2	1,1	0,6	-	7,2	5,9	3,7
Западно-Казахстанская	170,0	173,5	180,1	0,1	-	-	1,9	1,2	2,0
Карагандинская	501,5	505,5	518,7	0,9	0,1	-	3,8	4,0	4,8
Костанайская	290,8	295,6	298,3	0,1	0,1	-	5,9	4,9	2,4
Кызылординская	154,8	157,6	159,3	0,2	0,2	0,2	8,0	5,4	4,8
Мангистауская	156,8	160,2	166,0	-	-	-	-	-	-
Павлодарская	272,6	283,2	295,3	0,1	0,1	-	3,7	4,8	2,8
Северо-Казахстанская	202,5	205,7	208,3	0,2	-	0,1	2,6	2,1	2,4
Южно-Казахстанская	444,9	466,4	507,6	0,2	-	1,6	1,6	2,9	2,1
г. Астана	247,2	254,7	266,1	-	-	-	0,1	-	-
г. Алматы	520,9	546,8	580,2	-	-	-	1,1	2,8	3,1

продолжение

	в том числе отработали в неделю, часов								
	16-25			26-35			36 и более		
	2005	2006	2007	2005	2006	2007	2005	2006	2007
Республика Казахстан	201,6	189,5	159,0	180,8	177,0	200,3	4 155,2	4 309,5	4 536,4
Акмолинская	5,3	1,8	0,3	5,9	2,7	0,2	195,3	209,4	220,1
Актюбинская	9,2	5,3	9,1	13,7	10,1	27,0	186,7	192,3	187,4
Алматинская	25,4	20,7	22,6	19,7	37,9	36,5	355,0	359,9	378,5
Атырауская	4,6	5,6	2,4	11,1	2,4	4,0	143,5	163,3	180,3
Восточно-Казахстанская	11,6	14,3	10,7	19,7	18,9	18,4	406,9	419,1	431,0
Жамбылская	38,9	30,8	29,5	11,4	15,3	9,5	175,4	184,0	206,5
Западно-Казахстанская	11,3	10,0	10,5	5,0	3,2	3,5	148,6	157,6	163,5
Карагандинская	23,0	20,9	14,5	29,4	30,8	27,0	435,4	441,9	463,1
Костанайская	11,6	13,4	7,8	16,2	9,6	11,3	253,3	258,6	272,4
Кызылординская	19,6	20,9	17,4	8,6	5,2	6,4	113,5	123,0	128,9
Мангистауская	0,2	0,5	0,4	0,2	2,2	2,9	156,4	157,6	162,8
Павлодарская	11,1	12,2	7,7	11,5	9,0	10,4	242,1	253,6	270,3
Северо-Казахстанская	9,9	7,2	5,9	8,9	9,1	6,9	177,2	179,9	184,7
Южно-Казахстанская	11,7	17,3	12,3	14,1	13,7	28,5	416,7	432,5	463,0
г. Астана	-	0,2	0,2	-	-	-	244,5	252,2	262,5
г. Алматы	8,1	8,5	7,8	5,4	7,0	7,6	504,4	524,7	561,5

продолжение

	временно отсутствовали			отработано в неделю, в среднем на 1 занятого, часов		
	2005	2006	2007	2005	2006	2007
Республика Казахстан	46,4	47,1	42,7	40	40	40
Акмолинская	1,5	-	-	41	41	41
Актюбинская	-	0,2	0,5	40	39	39
Алматинская	0,3	1,8	2,1	40	40	39
Атырауская	6,1	2,0	0,5	38	40	40
Восточно-Казахстанская	4,8	4,7	7,6	39	39	39
Жамбылская	0,1	0,5	-	37	37	38
Западно-Казахстанская	3,0	1,6	0,6	38	39	39
Карагандинская	9,1	7,8	9,2	39	40	40
Костанайская	3,8	9,0	4,4	40	39	40
Кызылординская	4,9	2,8	1,6	37	38	38
Мангистауская	-	-	-	41	41	41
Павлодарская	4,1	3,4	4,1	40	40	40
Северо-Казахстанская	3,7	7,4	8,2	39	39	39
Южно-Казахстанская	0,6	-	0,1	39	39	39
г. Астана	2,5	2,4	3,4	41	41	41
г. Алматы	1,9	3,7	0,2	41	41	41

Самостоятельно занятые по фактической продолжительности рабочей недели на основной работе

тысяч человек

	Самостоятельно занятые работники - всего			в том числе отработали в неделю, часов					
				менее 6			6-15		
	2005	2006	2007	2005	2006	2007	2005	2006	2007
Республика Казахстан	2 620,4	2 626,9	2 657,6	39,8	43,9	30,3	641,8	582,9	617,9
Акмолинская	171,1	171,5	171,8	1,4	-	-	27,5	17,2	27,1
Актюбинская	128,6	130,3	132,8	0,3	0,0	-	34,4	38,6	44,6
Алматинская	330,6	332,2	336,9	10,5	7,4	1,3	91,4	63,2	66,2
Атырауская	44,0	41,8	40,2	-	0,1	0,3	5,9	2,5	1,2
Восточно-Казахстанская	253,5	245,8	244,9	-	-	-	4,5	4,1	4,6
Жамбылская	213,7	226,7	257,1	3,7	-	5,8	38,8	35,3	44,2
Западно-Казахстанская	120,9	120,1	121,9	0,3	0,1	-	68,5	61,9	67,5
Карагандинская	184,4	184,0	176,1	12,7	15,0	9,2	61,1	61,7	60,7
Костанайская	221,1	217,6	220,1	2,7	11,4	1,5	125,8	111,5	116,7
Кызылординская	117,8	113,7	123,2	3,7	3,5	2,4	43,2	40,4	50,6
Мангистауская	13,4	11,8	11,7	-	-	-	-	0,7	0,3
Павлодарская	99,1	95,5	94,7	1,1	0,6	1,2	43,7	43,8	43,4
Северо-Казахстанская	161,8	160,4	158,4	2,9	5,5	1,8	63,1	68,1	61,1
Южно-Казахстанская	492,7	507,9	498,9	0,5	0,2	6,7	32,4	32,9	27,5
г. Астана	21,8	23,8	24,7	-	-	-	-	-	-
г. Алматы	46,0	43,7	44,1	-	-	0,1	1,5	0,9	2,3

продолжение

	в том числе отработали в неделю, часов								
	16-25			26-35			36 и более		
	2005	2006	2007	2005	2006	2007	2005	2006	2007
Республика Казахстан	489,6	466,8	427,3	382,1	351,3	353,0	1 064,2	1 177,7	1 226,9
Акмолинская	23,1	16,9	13,9	29,4	7,8	5,4	89,5	129,7	125,3
Актюбинская	23,2	19,2	9,3	28,9	30,4	28,2	41,8	42,0	50,8
Алматинская	58,0	71,9	88,7	59,3	71,1	66,3	111,2	116,7	114,4
Атырауская	9,4	5,5	6,2	7,4	2,2	1,8	20,8	30,9	30,7
Восточно-Казахстанская	61,7	51,5	57,4	75,6	72,0	55,4	111,5	118,2	127,0
Жамбылская	88,3	98,9	83,7	28,4	30,5	36,8	54,5	61,9	86,5
Западно-Казахстанская	18,6	23,3	21,4	7,5	8,6	7,3	25,7	26,2	25,6
Карагандинская	32,6	30,7	21,6	19,4	12,0	12,4	58,4	64,3	71,4
Костанайская	33,0	29,1	21,4	18,6	18,6	16,1	40,5	46,3	64,2
Кызылординская	17,2	21,4	12,6	18,8	12,6	22,7	34,6	35,8	35,0
Мангистауская	-	0,1	-	-	-	0,2	13,4	10,9	11,2
Павлодарская	23,8	20,1	20,4	16,2	13,4	9,3	14,2	17,7	20,5
Северо-Казахстанская	46,2	36,9	33,2	33,3	27,2	31,5	16,3	22,5	30,4
Южно-Казахстанская	52,2	40,2	37,0	37,3	43,7	58,5	370,1	390,8	369,2
г. Астана	0,6	0,4	0,3	0,2	-	-	20,8	23,4	24,4
г. Алматы	1,7	1,0	0,2	2,0	1,1	1,1	40,8	40,6	40,3

продолжение

	временно отсутствовали			отработано в неделю, в среднем на 1 занятого, часов		
	2005	2006	2007	2005	2006	2007
Республика Казахстан	2,9	4,3	2,2	28	29	29
Акмолинская	0,2	-	-	32	37	36
Актюбинская	-	-	-	28	28	28
Алматинская	0,2	2,0	0,2	27	29	28
Атырауская	0,5	0,6	-	30	34	35
Восточно-Казахстанская	0,2	-	0,4	33	33	33
Жамбылская	-	-	-	25	26	28
Западно-Казахстанская	0,3	0,0	-	20	21	21
Карагандинская	0,2	0,4	0,9	24	24	26
Костанайская	0,5	0,6	0,3	19	20	22
Кызылординская	0,2	0,0	-	25	24	23
Мангистауская	-	-	-	41	41	41
Павлодарская	0,0	-	-	22	23	23
Северо-Казахстанская	0,1	0,3	0,4	21	21	23
Южно-Казахстанская	0,2	0,2	-	36	37	36
г. Астана	0,2	0,0	-	41	41	41
г. Алматы	-	0,2	-	41	41	41

5. БЕЗРАБОТНОЕ НАСЕЛЕНИЕ

5.1. Безработное население

Безработное население по полу

тысяч человек

	Всего			в том числе					
				мужчины			женщины		
	2005	2006	2007	2005	2006	2007	2005	2006	2007
Республика Казахстан	640,7	625,4	597,2	270,6	262,5	244,5	370,1	362,9	352,7
Акмолинская	37,4	36,5	34,1	18,2	15,8	15,1	19,2	20,8	19,0
Актюбинская	34,3	32,5	28,8	9,3	12,9	8,7	24,9	19,7	20,1
Алматинская	59,0	57,7	55,9	28,5	29,4	28,4	30,5	28,4	27,5
Атырауская	21,0	19,8	18,3	11,2	10,1	8,5	9,8	9,7	9,8
Восточно-Казахстанская	53,6	52,4	50,6	22,3	20,4	18,7	31,3	32,0	31,9
Жамбылская	48,7	46,9	42,4	23,8	21,5	21,9	24,9	25,3	20,5
Западно-Казахстанская	28,7	27,6	25,5	13,5	11,5	8,2	15,3	16,1	17,3
Карагандинская	51,4	51,1	49,5	18,0	22,8	21,0	33,5	28,3	28,6
Костанайская	45,4	43,3	42,1	21,3	19,1	17,9	24,2	24,1	24,2
Кызылординская	29,4	27,9	25,3	14,0	12,6	10,1	15,4	15,4	15,3
Мангистауская	18,3	17,7	16,5	6,5	10,3	9,0	11,8	7,4	7,5
Павлодарская	30,5	30,2	29,0	13,6	13,6	13,2	17,0	16,6	15,8
Северо-Казахстанская	31,2	28,6	27,2	10,3	10,1	10,4	20,9	18,5	16,8
Южно-Казахстанская	75,5	75,8	75,0	33,2	32,5	25,7	42,3	43,3	49,3
г. Астана	24,0	24,3	23,9	8,2	3,2	4,0	15,8	21,1	20,0
г. Алматы	52,2	52,9	53,1	18,6	16,8	24,0	33,6	36,1	29,1

Уровень безработицы по полу

в процентах

	Всего			в том числе					
				мужчины			женщины		
	2005	2006	2007	2005	2006	2007	2005	2006	2007
Республика Казахстан	8,1	7,8	7,3	6,7	6,4	5,9	9,6	9,2	8,7
Акмолинская	8,9	8,6	8,0	8,6	7,5	7,1	9,3	9,8	8,9
Актюбинская	9,2	8,5	7,4	5,1	6,9	4,6	13,1	10,1	10,1
Алматинская	7,3	7,1	6,7	6,8	6,9	6,6	7,9	7,3	6,8
Атырауская	9,1	8,4	7,4	9,3	8,3	6,7	8,9	8,5	8,2
Восточно-Казахстанская	7,1	6,9	6,6	5,7	5,2	4,8	8,7	8,7	8,5
Жамбылская	9,8	9,2	7,7	9,2	8,3	7,7	10,5	10,1	7,8
Западно-Казахстанская	9,0	8,6	7,8	7,9	6,8	4,8	10,2	10,6	10,9
Карагандинская	7,0	6,9	6,7	4,9	6,2	5,6	9,0	7,6	7,8
Костанайская	8,2	7,8	7,5	7,6	6,8	6,4	8,7	8,7	8,7
Кызылординская	9,7	9,3	8,2	8,6	8,0	6,3	11,0	10,8	10,3
Мангистауская	9,7	9,3	8,5	6,4	10,6	8,7	13,6	8,0	8,2
Павлодарская	7,6	7,4	6,9	6,7	6,5	6,2	8,6	8,3	7,7
Северо-Казахстанская	7,9	7,2	6,9	5,3	5,1	5,3	10,4	9,3	8,5
Южно-Казахстанская	7,5	7,2	6,9	6,3	6,0	4,6	8,7	8,5	9,5
г. Астана	8,2	8,0	7,6	5,5	2,1	2,5	11,1	14,0	13,0
г. Алматы	8,4	8,2	7,8	6,3	5,5	7,6	10,3	10,6	8,0

Уровень безработицы в 2007 году

в процентах

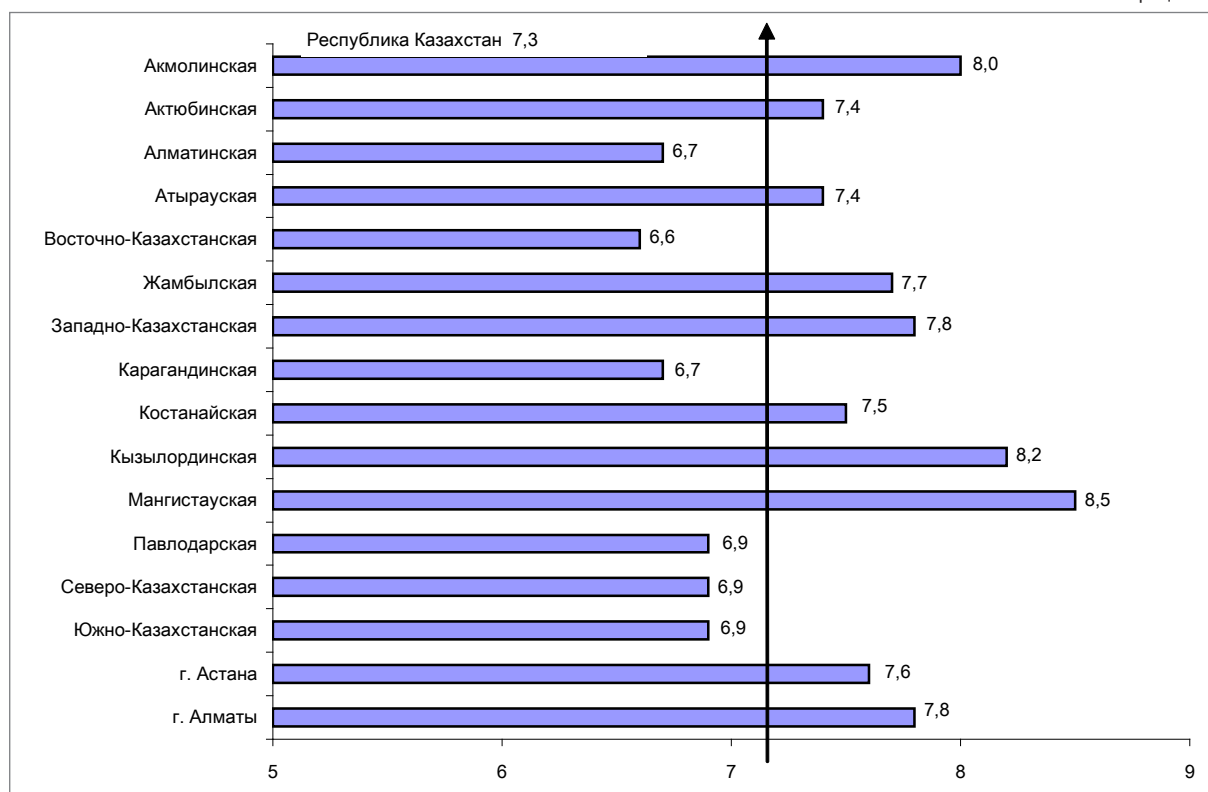

Уровень молодежной безработицы по полу

в процентах

	Всего			в том числе					
				мужчины			женщины		
	2005	2006	2007	2005	2006	2007	2005	2006	2007
Республика Казахстан	13,4	12,1	9,4	12,5	10,0	8,5	14,5	14,7	10,5
Акмолинская	14,7	12,5	9,0	16,7	9,7	8,0	12,0	15,9	10,2
Актюбинская	9,2	8,8	2,6	9,7	6,6	1,4	8,6	11,7	4,0
Алматинская	11,2	11,8	4,7	11,9	9,3	4,0	10,2	15,6	5,5
Атырауская	18,2	14,7	9,3	20,3	11,8	7,8	15,5	18,4	11,0
Восточно-Казахстанская	13,3	12,3	10,8	11,0	8,9	8,1	16,4	16,6	13,9
Жамбылская	13,9	14,2	10,6	14,5	10,7	11,4	13,1	18,0	9,5
Западно-Казахстанская	18,6	12,3	7,3	17,1	11,4	7,6	20,3	13,3	7,0
Карагандинская	10,0	9,3	8,8	8,6	8,7	8,6	11,5	10,0	9,0
Костанайская	11,7	14,6	10,5	12,7	12,9	9,8	10,2	17,1	11,7
Кызылординская	12,3	8,8	7,4	10,9	9,4	5,8	14,0	8,2	9,7
Мангистауская	17,8	11,4	12,2	12,6	9,9	14,1	24,3	13,2	9,6
Павлодарская	11,2	6,3	6,2	10,3	6,5	6,6	12,5	6,0	5,6
Северо-Казахстанская	13,6	12,4	9,4	8,7	8,1	3,8	18,7	17,6	16,3
Южно-Казахстанская	11,8	10,8	9,4	9,6	9,5	7,5	14,4	12,2	11,7
г. Астана	11,0	13,7	17,0	10,4	11,5	13,8	11,5	15,6	20,3
г. Алматы	24,0	20,9	19,3	22,7	16,3	22,5	25,3	25,4	16,0

Уровень долгосрочной безработицы по полу

в процентах

	Всего			в том числе					
				мужчины			женщины		
	2005	2006	2007	2005	2006	2007	2005	2006	2007
Республика Казахстан	4,3	4,0	3,3	3,1	2,9	2,3	5,6	5,1	4,3
Акмолинская	2,6	1,6	1,2	2,1	0,8	0,8	3,1	2,5	1,6
Актюбинская	5,3	3,1	1,3	2,2	1,4	0,3	8,3	4,7	2,2
Алматинская	1,8	3,7	1,2	1,4	3,5	1,2	2,1	3,9	1,3
Атырауская	7,4	6,1	2,9	7,4	5,6	2,1	7,5	6,7	3,6
Восточно-Казахстанская	3,8	3,9	3,2	2,7	2,7	2,1	5,0	5,3	4,4
Жамбылская	6,3	5,7	3,4	5,7	5,1	2,9	6,9	6,3	4,0
Западно-Казахстанская	7,5	7,5	5,5	6,2	5,4	3,8	9,0	9,7	7,2
Карагандинская	4,1	4,2	4,2	1,8	3,2	3,2	6,2	5,3	5,3
Костанайская	4,2	2,6	3,2	3,1	1,4	1,5	5,3	3,8	4,9
Кызылординская	4,7	3,9	3,3	4,1	3,1	1,8	5,5	4,9	4,9
Мангистауская	3,8	0,5	1,6	1,9	0,4	1,3	6,1	0,6	1,9
Павлодарская	3,7	2,9	1,7	2,9	2,1	0,9	4,5	3,8	2,5
Северо-Казахстанская	5,5	4,5	3,8	3,1	2,7	2,3	7,9	6,3	5,3
Южно-Казахстанская	5,1	4,4	4,8	4,2	3,4	3,0	6,1	5,5	6,7
г. Астана	4,1	3,9	3,1	2,0	1,0	0,9	6,3	6,8	5,4
г. Алматы	3,7	4,0	5,0	2,2	2,7	5,2	5,0	5,2	4,9

Безработное население по возрастным группам

тысяч человек

	Всего			в том числе в возрасте, лет					
				15			16-24		
	2005	2006	2007	2005	2006	2007	2005	2006	2007
Республика Казахстан	640,7	625,4	597,2	1,8	1,3	0,3	181,8	167,7	126,5
Акмолинская	37,4	36,5	34,1	-	-	-	10,5	8,6	7,1
Актюбинская	34,3	32,5	28,8	-	-	0,0	5,1	6,7	1,4
Алматинская	59,0	57,7	55,9	-	-	-	15,4	15,2	5,6
Атырауская	21,0	19,8	18,3	-	-	-	9,3	7,3	5,0
Восточно-Казахстанская	53,6	52,4	50,6	0,1	-	-	15,3	15,1	13,3
Жамбылская	48,7	46,9	42,4	1,1	0,7	-	13,5	13,7	11,2
Западно-Казахстанская	28,7	27,6	25,5	-	-	-	12,5	7,8	4,8
Карагандинская	51,4	51,1	49,5	-	-	-	11,6	11,2	9,9
Костанайская	45,4	43,3	42,1	0,3	-	-	13,0	18,2	11,2
Кызылординская	29,4	27,9	25,3	-	0,2	-	8,1	5,2	4,1
Мангистауская	18,3	17,7	16,5	0,1	-	-	5,8	2,5	4,2
Павлодарская	30,5	30,2	29,0	-	-	-	6,4	3,2	3,1
Северо-Казахстанская	31,2	28,6	27,2	-	-	-	8,4	7,7	5,4
Южно-Казахстанская	75,5	75,8	75,0	0,3	0,3	-	25,5	24,9	22,0
г. Астана	24,0	24,3	23,9	-	-	-	2,8	3,6	3,4
г. Алматы	52,2	52,9	53,1	-	-	0,3	18,6	16,8	14,8

продолжение

	в том числе в возрасте, лет					
	25-34			35-44		
	2005	2006	2007	2005	2006	2007
Республика Казахстан	190,4	192,5	210,7	120,9	121,8	113,6
Акмолинская	8,6	9,8	8,7	5,2	6,0	6,2
Актюбинская	13,3	10,0	13,8	9,2	9,2	6,8
Алматинская	22,5	25,0	22,7	10,9	10,6	15,9
Атырауская	5,4	5,6	6,3	3,3	3,1	3,6
Восточно-Казахстанская	12,8	13,8	12,4	10,5	9,2	9,7
Жамбылская	13,2	13,1	10,9	7,5	9,4	6,2
Западно-Казахстанская	6,8	8,7	10,5	4,9	5,0	5,0
Карагандинская	16,1	15,2	17,9	11,1	12,1	10,5
Костанайская	12,6	9,1	12,7	11,0	9,1	8,2
Кызылординская	10,4	9,0	11,4	6,1	6,7	4,2
Мангистауская	7,0	7,9	6,9	2,0	3,7	3,5
Павлодарская	8,6	11,6	8,9	7,7	7,3	7,5
Северо-Казахстанская	9,1	9,3	11,2	6,4	4,8	3,9
Южно-Казахстанская	23,5	18,8	25,6	12,2	14,9	11,6
г. Астана	5,7	8,8	7,7	5,8	5,2	4,4
г. Алматы	14,7	16,8	23,0	7,1	5,4	6,2

продолжение

	в том числе в возрасте, лет					
	45-54			55-64		
	2005	2006	2007	2005	2006	2007
Республика Казахстан	114,7	104,7	107,9	31,1	37,4	38,3
Акмолинская	9,5	8,5	7,6	3,7	3,7	4,6
Актюбинская	6,2	5,8	5,0	0,6	0,7	1,8
Алматинская	8,8	6,3	9,7	1,3	0,6	2,0
Атырауская	2,9	2,7	2,9	0,1	1,1	0,5
Восточно-Казахстанская	10,7	10,3	9,3	4,1	4,1	5,9
Жамбылская	8,3	5,6	9,1	5,2	4,3	5,0
Западно-Казахстанская	3,3	5,2	4,7	1,2	0,9	0,6
Карагандинская	10,2	9,8	8,9	2,4	2,8	2,3
Костанайская	6,8	6,2	7,1	1,8	0,7	2,9
Кызылординская	3,6	5,2	4,6	1,1	1,7	1,0
Мангистауская	3,3	2,6	1,1	0,1	1,0	0,8
Павлодарская	6,5	6,3	7,6	1,3	1,7	1,9
Северо-Казахстанская	5,2	5,0	4,6	2,2	1,8	2,0
Южно-Казахстанская	10,5	13,2	11,5	3,4	3,7	4,3
г. Астана	8,3	5,7	7,1	1,5	1,1	1,4
г. Алматы	10,6	6,2	7,2	1,2	7,8	1,6

Уровень безработного населения по возрастным группам

в процентах

	Всего			в том числе в возрасте, лет					
				15			16-24		
	2005	2006	2007	2005	2006	2007	2005	2006	2007
Республика Казахстан	8,1	7,8	7,3	7,4	5,8	2,4	13,5	12,2	9,5
Акмолинская	8,9	8,6	8,0	-	-	-	14,7	12,5	9,0
Актюбинская	9,2	8,5	7,4	-	-	9,6	9,2	8,9	2,5
Алматинская	7,3	7,1	6,7	-	-	-	11,4	11,9	4,9
Атырауская	9,1	8,4	7,4	-	-	-	18,2	14,7	9,3
Восточно-Казахстанская	7,1	6,9	6,6	22,7	-	-	13,2	12,5	10,8
Жамбылская	9,8	9,2	7,7	31,4	12,7	-	13,3	14,3	10,6
Западно-Казахстанская	9,0	8,6	7,8	-	-	-	19,1	12,7	7,6
Карагандинская	7,0	6,9	6,7	-	-	-	10,2	9,5	8,9
Костанайская	8,2	7,8	7,5	3,6	-	-	12,4	15,1	10,6
Кызылординская	9,7	9,3	8,2	-	17,4	-	12,5	8,6	7,6
Мангистауская	9,7	9,3	8,5	20,0	-	-	17,8	11,4	12,5
Павлодарская	7,6	7,4	6,9	-	-	-	11,4	6,4	6,3
Северо-Казахстанская	7,9	7,2	6,9	-	-	-	13,9	12,7	9,5
Южно-Казахстанская	7,5	7,2	6,9	13,6	34,0	-	11,8	10,7	9,4
г. Астана	8,2	8,0	7,6	-	-	-	11,0	13,7	17,0
г. Алматы	8,4	8,2	7,8	-	-	-	24,0	20,9	19,1

продолжение

	в том числе в возрасте, лет					
	25-34			35-44		
	2005	2006	2007	2005	2006	2007
Республика Казахстан	8,3	8,4	8,7	6,2	6,4	5,9
Акмолинская	8,1	9,1	8,1	5,6	6,8	6,6
Актюбинская	10,6	9,5	10,8	9,1	9,1	7,3
Алматинская	9,6	10,2	8,6	5,4	5,5	8,2
Атырауская	7,9	8,3	9,0	5,2	5,2	6,0
Восточно-Казахстанская	5,9	6,7	6,2	5,9	5,3	5,6
Жамбылская	9,5	9,0	6,7	7,0	8,1	5,1
Западно-Казахстанская	8,2	10,3	12,5	6,3	6,3	6,4
Карагандинская	8,0	7,5	8,5	6,3	7,1	6,4
Костанайская	9,3	7,0	8,7	8,4	7,3	6,7
Кызылординская	10,7	9,2	11,6	8,7	9,7	5,6
Мангистауская	11,0	11,1	11,8	3,8	6,4	6,3
Павлодарская	8,2	9,9	7,5	6,7	7,1	7,3
Северо-Казахстанская	9,5	9,9	11,4	7,2	5,9	4,9
Южно-Казахстанская	7,4	5,9	7,6	4,7	5,8	4,5
г. Астана	5,5	8,5	6,8	7,6	6,6	5,6
г. Алматы	7,5	8,0	10,0	4,2	3,4	3,6

продолжение

	в том числе в возрасте, лет					
	45-54			55-64		
	2005	2006	2007	2005	2006	2007
Республика Казахстан	6,8	5,9	5,9	6,0	6,7	6,2
Акмолинская	9,7	7,9	7,4	7,7	7,3	10,4
Актюбинская	8,5	7,7	5,8	3,6	3,5	8,3
Алматинская	5,2	3,4	5,2	2,5	1,1	3,3
Атырауская	7,5	6,0	5,8	1,6	9,5	4,1
Восточно-Казахстанская	5,6	5,3	4,7	8,7	6,9	8,8
Жамбылская	8,1	5,8	8,5	15,1	9,6	10,2
Западно-Казахстанская	4,8	7,2	6,1	6,1	4,9	2,6
Карагандинская	6,1	5,8	5,2	4,3	4,6	3,4
Костанайская	5,6	5,0	5,6	4,0	1,7	6,0
Кызылординская	6,9	9,4	7,7	7,8	11,0	5,6
Мангистауская	10,6	8,9	3,4	1,0	10,9	6,4
Павлодарская	7,5	6,5	7,6	3,9	5,2	5,2
Северо-Казахстанская	5,6	5,1	4,6	6,0	5,0	5,0
Южно-Казахстанская	5,8	6,7	5,6	9,7	8,4	9,1
г. Астана	12,4	8,1	9,3	6,9	4,5	5,1
г. Алматы	7,7	4,1	4,7	3,1	19,1	3,7

Безработное население по уровню образования

тысяч человек

	Всего			в том числе имеющее образование		
				высшее и незаконченное высшее		
	2005	2006	2007	2005	2006	2007
Республика Казахстан	640,7	625,4	597,2	110,0	116,3	112,6
Акмолинская	37,4	36,5	34,1	5,0	5,5	4,4
Актюбинская	34,3	32,5	28,8	5,0	5,6	2,8
Алматинская	59,0	57,7	55,9	5,6	7,3	8,0
Атырауская	21,0	19,8	18,3	2,5	2,9	2,7
Восточно-Казахстанская	53,6	52,4	50,6	7,1	6,6	6,9
Жамбылская	48,7	46,9	42,4	6,7	5,8	4,8
Западно-Казахстанская	28,7	27,6	25,5	3,7	4,3	3,6
Карагандинская	51,4	51,1	49,5	10,0	10,9	11,4
Костанайская	45,4	43,3	42,1	6,6	10,6	9,0
Кызылординская	29,4	27,9	25,3	1,8	1,4	2,3
Мангистауская	18,3	17,7	16,5	2,3	5,9	4,8
Павлодарская	30,5	30,2	29,0	2,3	2,5	1,6
Северо-Казахстанская	31,2	28,6	27,2	3,2	2,0	2,6
Южно-Казахстанская	75,5	75,8	75,0	13,4	8,2	10,9
г. Астана	24,0	24,3	23,9	10,7	12,4	13,7
г. Алматы	52,2	52,9	53,1	24,0	24,5	23,0

продолжение

	в том числе имеющее образование					
	среднее профессиональное (специальное)			основное, среднее, общее, начальное		
	2005	2006	2007	2005	2006	2007
Республика Казахстан	160,4	158,2	149,9	370,3	350,8	334,7
Акмолинская	15,3	17,5	15,0	17,2	13,5	14,7
Актюбинская	10,7	11,6	10,8	18,5	15,4	15,3
Алматинская	11,3	9,0	10,6	42,1	41,5	37,3
Атырауская	3,9	5,0	4,4	14,6	11,9	11,2
Восточно-Казахстанская	12,4	13,4	14,2	34,1	32,3	29,5
Жамбылская	8,9	8,4	7,2	33,1	32,7	30,3
Западно-Казахстанская	6,5	6,9	6,7	18,5	16,5	15,1
Карагандинская	14,0	14,0	11,6	27,4	26,3	26,5
Костанайская	14,4	13,4	10,3	24,4	19,3	22,8
Кызылординская	5,1	5,5	5,0	22,4	21,0	18,0
Мангистауская	7,0	9,1	7,4	8,9	2,7	4,3
Павлодарская	9,3	8,5	8,7	18,9	19,2	18,8
Северо-Казахстанская	9,4	5,6	7,0	18,6	21,0	17,6
Южно-Казахстанская	13,1	11,8	13,9	49,0	55,8	50,2
г. Астана	7,4	6,5	6,2	6,0	5,3	4,1
г. Алматы	11,7	12,1	11,1	16,5	16,4	18,9

Безработное население по продолжительности незанятости*)

тысяч человек

	Всего			из них не были заняты					
				менее 1 месяца			от 1 до 3 месяцев		
	2005	2006	2007	2005	2006	2007	2005	2006	2007
Республика Казахстан	615,2	585,7	566,1	16,5	15,2	22,9	63,7	71,4	98,6
Акмолинская	36,9	36,5	34,1	0,9	0,4	0,2	2,6	1,0	11,5
Актюбинская	33,8	32,4	28,6	-	1,5	7,3	3,6	6,6	6,0
Алматинская	59,0	56,9	55,2	3,3	4,3	4,7	13,0	7,8	23,1
Атырауская	20,7	19,8	18,0	0,7	-	0,4	1,8	1,7	3,4
Восточно-Казахстанская	53,6	52,4	50,6	1,6	1,9	2,5	7,5	4,9	4,6
Жамбылская	39,2	36,2	29,7	0,6	-	-	4,1	3,0	10,6
Западно-Казахстанская	28,1	27,4	25,5	0,6	0,3	1,2	0,9	0,5	5,1
Карагандинская	48,6	46,8	45,7	1,9	1,9	1,4	6,3	5,0	2,5
Костанайская	37,0	29,2	36,3	1,0	1,1	0,9	2,6	4,9	5,2
Кызылординская	29,1	23,9	21,0	-	0,8	-	1,2	1,6	1,3
Мангистауская	18,3	17,7	16,5	0,3	1,1	0,9	2,0	3,7	1,9
Павлодарская	30,0	30,0	28,7	0,8	0,4	0,5	8,2	8,4	10,2
Северо-Казахстанская	30,8	27,6	26,5	0,2	0,5	1,0	1,0	2,2	2,0
Южно-Казахстанская	74,6	74,5	74,3	2,7	0,9	1,2	6,2	4,6	5,4
г. Астана	23,2	22,9	22,6	0,8	-	0,3	1,0	0,6	1,3
г. Алматы	52,2	51,4	52,9	1,2	0,2	0,3	1,7	14,9	4,5

продолжение

	из них не были заняты					
	от 3 до 6 месяцев			от 6 до 12 месяцев		
	2005	2006	2007	2005	2006	2007
Республика Казахстан	96,4	83,0	93,0	94,9	98,7	82,7
Акмолинская	2,2	2,4	1,2	20,4	25,8	16,2
Актюбинская	4,7	8,1	6,0	5,6	4,6	4,4
Алматинская	24,7	8,5	14,0	3,9	6,1	3,0
Атырауская	0,7	0,9	5,0	0,5	2,9	2,2
Восточно-Казахстанская	8,9	9,3	8,8	7,1	6,5	10,1
Жамбылская	1,3	1,4	0,2	1,9	2,7	-
Западно-Казахстанская	0,8	1,4	0,2	1,8	1,3	1,0
Карагандинская	6,2	4,6	4,5	4,2	4,1	5,8
Костанайская	3,7	4,8	7,4	6,4	3,9	4,9
Кызылординская	6,1	4,3	4,4	7,6	5,4	5,2
Мангистауская	3,8	8,5	8,0	5,0	3,4	2,6
Павлодарская	3,5	5,2	7,8	2,6	4,1	3,0
Северо-Казахстанская	2,5	2,2	4,0	5,2	5,1	4,5
Южно-Казахстанская	6,1	11,8	10,1	8,0	11,2	6,0
г. Астана	4,8	2,8	2,6	4,5	7,9	8,6
г. Алматы	16,3	6,9	8,8	10,2	3,6	5,3

продолжение

	из них не были заняты					
	год и более			никогда не работали		
	2005	2006	2007	2005	2006	2007
Республика Казахстан	229,5	200,0	163,3	114,2	117,5	105,6
Акмолинская	9,4	6,9	5,1	1,5	-	-
Актюбинская	13,5	6,4	4,0	6,3	5,3	0,9
Алматинская	7,5	7,6	6,4	6,6	22,6	4,0
Атырауская	8,6	7,2	3,4	8,5	7,1	3,6
Восточно-Казахстанская	13,8	17,8	16,6	14,7	12,0	7,9
Жамбылская	19,9	20,4	7,3	11,3	8,6	11,5
Западно-Казахстанская	17,4	19,0	13,8	6,6	5,0	4,1
Карагандинская	20,6	23,8	23,6	9,3	7,5	8,0
Костанайская	18,0	12,8	14,3	5,3	1,7	3,6
Кызылординская	3,3	4,4	3,8	10,9	7,3	6,4
Мангистауская	3,9	0,8	2,1	3,3	0,2	1,0
Павлодарская	10,6	8,3	5,8	4,4	3,5	1,4
Северо-Казахстанская	16,2	12,8	10,3	5,8	4,9	4,7
Южно-Казахстанская	39,9	30,7	29,9	11,7	15,3	21,6
г. Астана	10,7	10,7	8,5	1,2	1,0	1,3
г. Алматы	16,0	10,3	8,4	6,8	15,5	25,6

*) Без учета пенсионеров, учащихся дневной формы обучения, инвалидов, классифицируемых в качестве «безработных».

Безработное население по причинам незанятости

тысяч человек

	Всего			из них уволены в связи с					
				ликвидацией предприятия			сокращением штатов		
	2005	2006	2007	2005	2006	2007	2005	2006	2007
Республика Казахстан	640,7	625,4	597,2	25,9	19,7	21,4	71,2	63,4	60,1
Акмолинская	37,4	36,5	34,1	3,4	4,2	6,5	19,6	19,6	21,5
Актюбинская	34,3	32,5	28,8	2,3	1,2	1,4	3,6	7,9	4,3
Алматинская	59,0	57,7	55,9	0,5	0,1	0,4	3,4	1,9	7,3
Атырауская	21,0	19,8	18,3	0,4	0,3	0,4	3,5	1,6	7,0
Восточно-Казахстанская	53,6	52,4	50,6	1,6	2,0	4,4	5,0	4,7	2,2
Жамбылская	48,7	46,9	42,4	-	0,5	-	0,6	1,1	0,7
Западно-Казахстанская	28,7	27,6	25,5	1,1	0,7	0,5	1,4	1,3	0,7
Карагандинская	51,4	51,1	49,5	2,4	1,9	0,7	6,1	4,1	3,1
Костанайская	45,4	43,3	42,1	4,2	1,2	0,1	6,6	3,0	1,2
Кызылординская	29,4	27,9	25,3	3,0	1,8	1,7	2,0	2,5	1,3
Мангистауская	18,3	17,7	16,5	1,2	0,6	-	0,6	2,2	1,7
Павлодарская	30,5	30,2	29,0	1,7	1,1	0,7	2,1	1,9	0,4
Северо-Казахстанская	31,2	28,6	27,2	0,6	0,3	0,6	3,5	3,1	2,2
Южно-Казахстанская	75,5	75,8	75,0	0,6	1,4	0,7	7,6	4,5	2,7
г. Астана	24,0	24,3	23,9	0,4	0,3	0,3	2,7	1,6	1,1
г. Алматы	52,2	52,9	53,1	2,4	2,3	3,0	2,8	2,4	2,8

продолжение

	из них уволены в связи с								
	увольнением по собственному желанию			окончанием срока договора			завершением предпринимательской деятельности		
	2005	2006	2007	2005	2006	2007	2005	2006	2007
Республика Казахстан	85,3	86,6	83,2	41,1	29,4	29,7	4,0	4,7	1,4
Акмолинская	4,1	4,4	1,4	0,9	1,1	0,4	-	0,2	-
Актюбинская	3,6	3,3	1,0	1,7	1,7	2,1	-	0,1	-
Алматинская	9,4	3,4	15,2	8,8	6,5	7,1	0,4	-	0,2
Атырауская	0,6	1,8	1,8	0,6	3,4	1,7	0,0	0,1	-
Восточно-Казахстанская	9,2	11,5	10,9	7,5	2,8	3,2	0,8	0,5	0,2
Жамбылская	0,2	-	0,6	0,6	0,4	0,3	-	-	-
Западно-Казахстанская	3,1	2,5	1,6	0,7	0,6	1,0	0,1	-	-
Карагандинская	13,4	12,9	13,6	3,1	1,8	1,9	0,6	0,1	0,2
Костанайская	5,2	4,2	5,6	2,8	2,6	2,7	0,5	0,8	0,1
Кызылординская	0,8	1,0	0,9	2,6	0,6	1,2	0,4	0,3	-
Мангистауская	1,9	11,2	9,7	1,5	0,7	1,6	-	-	0,3
Павлодарская	6,0	6,7	4,0	2,3	1,5	2,3	-	-	0,1
Северо-Казахстанская	3,4	2,2	1,9	1,3	1,3	1,4	0,1	-	-
Южно-Казахстанская	3,5	2,6	0,7	3,4	0,6	1,0	0,4	0,4	0,1
г. Астана	13,0	10,3	9,8	-	0,3	0,2	-	-	-
г. Алматы	7,9	8,6	4,5	3,2	3,5	1,6	0,7	2,2	0,3

продолжение

	из них не заняты в связи с											
	ведением домашнего хозяйства			отсутствием работы после окончания учебного заведения			отсутствием любой работы			иной причиной		
	2005	2006	2007	2005	2006	2007	2005	2006	2007	2005	2006	2007
Республика Казахстан	62,1	66,7	76,7	82,8	80,9	47,5	235,6	224,1	230,9	32,7	49,8	46,3
Акмолинская	2,3	1,6	1,2	1,2	-	-	5,2	4,8	2,8	0,5	0,6	0,2
Актюбинская	6,6	5,7	6,4	2,1	3,3	-	12,0	8,8	11,1	2,3	0,7	2,4
Алматинская	12,2	3,2	6,6	5,0	20,9	3,3	19,1	19,5	10,6	0,2	2,3	5,3
Атырауская	0,7	1,4	1,1	8,5	7,1	3,6	6,1	3,4	1,8	0,6	0,7	0,9
Восточно-Казахстанская	6,7	3,2	2,2	11,6	8,2	5,0	11,1	19,3	22,3	0,1	0,3	0,3
Жамбылская	5,7	4,4	12,1	1,1	1,0	1,3	29,5	27,5	14,1	11,0	12,0	13,3
Западно-Казахстанская	0,3	0,6	0,3	6,0	4,4	3,3	15,5	17,4	18,1	0,6	0,2	0,1
Карагандинская	2,8	4,3	2,2	9,3	7,5	8,0	10,8	13,8	15,6	2,9	4,7	4,2
Костанайская	2,1	1,8	8,1	4,2	1,7	2,5	10,4	12,7	14,0	9,3	15,4	7,8
Кызылординская	4,8	5,6	6,1	6,3	4,1	4,0	9,1	7,3	5,0	0,2	4,8	5,1
Мангистауская	1,0	-	-	1,3	-	1,0	10,9	2,9	2,3	-	-	0,0
Павлодарская	1,9	0,6	1,2	4,2	3,5	1,3	11,8	13,9	18,2	0,5	0,9	0,7
Северо-Казахстанская	2,7	2,1	1,1	5,8	4,6	4,2	13,4	13,9	15,1	0,5	1,1	0,7
Южно-Казахстанская	7,3	12,1	18,2	10,5	10,8	7,1	38,9	40,2	42,3	3,3	3,0	2,3
г. Астана	1,5	7,4	6,9	1,2	0,6	0,8	4,3	2,4	1,9	0,8	1,4	2,9
г. Алматы	3,4	12,7	3,0	4,5	3,2	2,1	27,4	16,5	35,5	-	1,6	0,2

Безработное население, занятое поиском работы по режиму работы

тысяч человек

	Всего			из них занятые поиском работы на срок					
				неопределенный с полной рабочей неделей (днем)			неопределенный с неполной рабочей неделей (днем)		
	2005	2006	2007	2005	2006	2007	2005	2006	2007
Республика Казахстан	640,7	625,4	597,2	181,6	223,0	193,6	26,6	29,2	24,0
Акмолинская	37,4	36,5	34,1	7,2	6,7	2,7	0,4	0,3	0,0
Актюбинская	34,3	32,5	28,8	8,1	14,7	17,2	1,0	0,7	0,8
Алматинская	59,0	57,7	55,9	15,2	11,4	31,7	7,9	4,8	0,4
Атырауская	21,0	19,8	18,3	7,0	9,5	10,9	0,4	0,4	-
Восточно-Казахстанская	53,6	52,4	50,6	17,6	20,8	17,1	3,1	2,0	1,6
Жамбылская	48,7	46,9	42,4	14,6	29,0	4,4	0,7	1,9	-
Западно-Казахстанская	28,7	27,6	25,5	7,1	6,9	4,8	1,3	1,9	1,0
Карагандинская	51,4	51,1	49,5	16,0	20,5	16,2	1,7	1,6	1,0
Костанайская	45,4	43,3	42,1	13,6	12,0	18,3	1,1	1,3	0,1
Кызылординская	29,4	27,9	25,3	8,9	11,5	7,8	-	3,0	3,2
Мангистауская	18,3	17,7	16,5	11,7	16,9	3,3	0,5	0,1	0,2
Павлодарская	30,5	30,2	29,0	17,7	13,1	10,1	0,6	0,5	1,6
Северо-Казахстанская	31,2	28,6	27,2	10,1	6,4	7,7	1,6	1,2	0,4
Южно-Казахстанская	75,5	75,8	75,0	15,3	14,9	19,2	2,7	2,6	3,3
г. Астана	24,0	24,3	23,9	4,7	18,8	18,1	1,3	4,3	4,4
г. Алматы	52,2	52,9	53,1	6,6	9,8	4,2	2,2	2,6	5,8

продолжение

	из них занятые поиском работы на срок								
	определенный с полной рабочей неделей (днем)			определенный с неполной рабочей неделей (днем)			любой		
	2005	2006	2007	2005	2006	2007	2005	2006	2007
Республика Казахстан	103,4	95,7	153,3	11,3	24,1	9,9	317,9	253,4	216,4
Акмолинская	3,1	7,5	13,3	0,8	0,2	0,2	26,0	21,8	17,8
Актюбинская	12,2	2,5	1,0	0,6	0,8	0,6	12,4	13,9	9,2
Алматинская	6,4	13,7	10,7	1,2	1,4	0,3	28,2	26,5	12,9
Атырауская	3,7	1,1	1,0	-	0,2	-	9,9	8,6	6,4
Восточно-Казахстанская	4,8	12,6	17,2	1,6	0,6	0,8	26,4	16,4	13,8
Жамбылская	16,3	7,0	34,8	0,9	-	-	16,2	9,1	3,2
Западно-Казахстанская	3,9	1,3	1,5	0,7	0,5	0,2	15,7	17,0	18,0
Карагандинская	8,1	9,0	8,4	2,0	1,4	3,1	23,7	18,7	20,9
Костанайская	3,0	1,9	2,4	0,7	15,1	0,2	27,0	13,0	21,1
Кызылординская	3,0	1,3	3,9	0,3	0,1	0,6	17,2	12,0	9,7
Мангистауская	3,9	0,6	12,0	-	-	0,5	2,1	0,1	0,4
Павлодарская	4,1	6,3	6,4	0,1	0,0	0,3	8,0	10,3	10,6
Северо-Казахстанская	3,2	3,5	6,0	0,4	0,9	0,8	15,9	16,5	12,2
Южно-Казахстанская	19,7	25,5	33,7	0,6	2,2	1,7	37,1	30,6	17,1
г. Астана	5,4	0,7	0,7	0,9	0,2	0,2	11,7	0,3	0,5
г. Алматы	2,5	1,3	0,3	0,6	0,6	0,3	40,3	38,6	42,5

Безработное население, занятое поиском работы по статусу занятости

тысяч человек

	Всего			из них занятые поиском работы								
				в качестве						любой		
				наемных работников			самостоятельно занятых					
2005	2006	2007	2005	2006	2007	2005	2006	2007	2005	2006	2007	
Республика Казахстан	640,7	625,4	597,2	309,4	321,0	330,0	4,3	5,0	5,0	327,1	299,4	262,2
Акмолинская	37,4	36,5	34,1	15,5	14,7	15,7	-	0,2	-	22,0	21,7	18,4
Актюбинская	34,3	32,5	28,8	22,1	18,2	18,0	-	-	-	12,2	14,3	10,8
Алматинская	59,0	57,7	55,9	27,7	31,2	38,0	0,9	0,6	0,4	30,4	25,9	17,5
Атырауская	21,0	19,8	18,3	8,5	10,0	9,5	-	-	-	12,5	9,8	8,8
Восточно-Казахстанская	53,6	52,4	50,6	22,8	30,6	26,2	0,5	0,3	0,4	30,3	21,5	24,0
Жамбылская	48,7	46,9	42,4	37,5	34,1	40,4	0,8	0,1	-	10,5	12,6	2,0
Западно-Казахстанская	28,7	27,6	25,5	12,7	9,2	4,6	0,4	0,3	0,4	15,7	18,1	20,5
Карагандинская	51,4	51,1	49,5	25,8	28,4	24,0	0,4	0,9	1,0	25,2	21,9	24,6
Костанайская	45,4	43,3	42,1	16,9	19,6	20,3	0,1	0,3	0,6	28,4	23,4	21,3
Кызылординская	29,4	27,9	25,3	12,5	14,8	14,5	-	0,4	0,4	16,9	12,7	10,5
Мангистауская	18,3	17,7	16,5	17,0	17,6	15,8	0,3	-	-	0,9	0,1	0,7
Павлодарская	30,5	30,2	29,0	16,9	15,9	15,7	0,5	0,1	0,1	13,1	14,1	13,2
Северо-Казахстанская	31,2	28,6	27,2	13,4	9,0	10,7	0,1	0,2	0,2	17,7	19,4	16,3
Южно-Казахстанская	75,5	75,8	75,0	38,6	30,6	43,3	0,1	1,0	1,5	36,8	44,2	30,2
г. Астана	24,0	24,3	23,9	9,7	22,5	22,6	0,1	0,2	0,1	14,2	1,6	1,2
г. Алматы	52,2	52,9	53,1	11,8	14,6	10,7	-	0,3	-	40,4	38,1	42,3

Безработное население, занятое поиском работы в качестве наемных работников

тысяч человек

	Из числа безработных были заняты поиском работы											
	в государственных организациях			в негосударственных организациях			у физических лиц			в крестьянских (фермерских) хозяйствах		
	2005	2006	2007	2005	2006	2007	2005	2006	2007	2005	2006	2007
Республика Казахстан	208,9	179,0	179,9	74,9	111,0	123,6	15,5	25,6	23,2	10,2	5,4	3,3
Акмолинская	14,0	12,9	13,1	1,0	1,5	1,3	0,5	0,1	0,9	-	0,1	0,3
Актюбинская	18,7	14,2	16,3	3,1	3,7	1,8	-	0,3	-	0,2	-	-
Алматинская	16,5	15,9	21,4	5,7	8,4	13,0	1,0	4,0	3,4	4,6	2,8	0,2
Атырауская	5,1	7,9	7,6	3,1	1,1	1,7	0,3	1,1	0,2	-	-	-
Восточно-Казахстанская	9,9	13,1	6,4	10,4	15,2	18,3	1,5	1,5	1,0	1,0	0,8	0,4
Жамбылская	32,4	28,6	40,4	0,8	3,1	-	4,2	2,4	-	0,1	-	-
Западно-Казахстанская	8,3	5,9	3,7	2,5	2,6	0,9	0,5	0,2	-	1,4	0,5	-
Карагандинская	16,3	15,6	11,8	7,7	11,7	10,8	1,7	0,9	1,3	0,2	0,2	-
Костанайская	9,0	11,6	9,7	6,9	7,4	10,0	0,5	0,6	0,3	0,5	-	0,3
Кызылординская	9,3	10,5	8,0	2,5	3,8	4,5	0,2	0,3	1,4	0,6	0,2	0,6
Мангистауская	15,0	4,6	1,5	1,8	12,9	13,4	-	0,1	0,9	0,3	-	-
Павлодарская	11,4	7,7	3,8	5,2	7,6	6,4	0,1	0,6	5,5	0,2	0,1	-
Северо-Казахстанская	9,7	6,1	6,9	2,8	2,0	3,2	0,6	0,5	-	0,4	0,5	0,6
Южно-Казахстанская	18,9	9,8	16,0	14,9	10,9	19,3	4,0	9,8	7,3	0,8	0,1	0,7
г. Астана	6,8	8,7	7,9	2,9	13,8	14,7	-	-	-	-	-	-
г. Алматы	7,6	5,9	5,5	3,5	5,4	4,4	0,7	3,3	0,9	-	-	-

Безработное население, занятое поиском работы по способам поиска*)

тысяч человек

	Всего			из них обращались					
				в органы занятости			непосредственно к работодателю		
	2005	2006	2007	2005	2006	2007	2005	2006	2007
Республика Казахстан	640,7	625,4	597,2	96,3	102,7	88,1	244,2	250,6	196,7
Акмолинская	37,4	36,5	34,1	4,1	2,1	8,3	25,5	12,1	7,3
Актюбинская	34,3	32,5	28,8	6,6	8,4	4,2	4,6	7,1	1,1
Алматинская	59,0	57,7	55,9	2,4	1,1	2,1	16,5	17,2	13,9
Атырауская	21,0	19,8	18,3	2,7	9,1	12,1	9,0	5,2	1,9
Восточно-Казахстанская	53,6	52,4	50,6	8,9	13,8	19,6	18,1	19,1	18,5
Жамбылская	48,7	46,9	42,4	3,4	17,4	2,6	18,9	30,2	1,7
Западно-Казахстанская	28,7	27,6	25,5	5,1	3,6	3,6	15,5	14,8	15,3
Карагандинская	51,4	51,1	49,5	9,0	7,0	6,7	9,6	10,3	7,8
Костанайская	45,4	43,3	42,1	11,0	6,9	3,5	17,4	25,2	28,8
Кызылординская	29,4	27,9	25,3	13,9	15,8	10,0	18,2	13,8	14,6
Мангистауская	18,3	17,7	16,5	7,6	0,4	1,1	5,8	11,6	12,4
Павлодарская	30,5	30,2	29,0	8,1	6,2	4,0	18,7	17,3	12,9
Северо-Казахстанская	31,2	28,6	27,2	5,7	2,8	5,2	9,3	11,9	9,3
Южно-Казахстанская	75,5	75,8	75,0	3,9	3,6	3,2	31,7	36,3	35,0
г. Астана	24,0	24,3	23,9	1,3	1,6	0,7	17,7	6,5	10,4
г. Алматы	52,2	52,9	53,1	2,6	3,0	1,0	7,5	12,1	5,9

продолжение

	из них обращались						пытались организовать собственное дело		
	использовали личные связи			использовали услуги печати					
	2005	2006	2007	2005	2006	2007	2005	2006	2007
Республика Казахстан	544,7	504,0	486,1	349,2	311,4	319,0	26,9	30,2	32,0
Акмолинская	32,9	34,4	29,0	7,3	24,7	24,7	0,9	0,7	-
Актюбинская	28,8	26,3	23,5	11,9	4,3	1,8	1,8	0,9	0,0
Алматинская	52,4	54,5	51,0	24,4	34,9	29,8	4,6	0,8	1,5
Атырауская	18,7	18,5	15,2	11,4	15,0	14,4	0,7	0,1	0,1
Восточно-Казахстанская	41,5	37,5	39,5	32,6	27,1	26,5	1,7	2,4	1,9
Жамбылская	44,0	41,9	40,6	30,4	14,1	38,6	1,1	2,0	2,8
Западно-Казахстанская	24,9	24,8	21,9	12,6	14,2	9,3	0,6	1,5	0,3
Карагандинская	40,1	41,0	41,5	32,6	32,9	28,2	2,8	2,1	2,5
Костанайская	40,5	34,8	35,9	31,8	29,8	20,5	0,9	1,9	1,0
Кызылординская	24,3	24,4	16,7	22,9	23,0	21,7	1,0	0,4	-
Мангистауская	14,8	7,3	8,6	13,7	6,6	2,0	-	9,7	10,0
Павлодарская	24,6	24,7	24,5	15,1	11,7	11,1	1,1	0,8	1,0
Северо-Казахстанская	26,6	25,8	24,2	15,6	14,9	13,4	1,2	0,9	0,6
Южно-Казахстанская	62,0	56,0	59,2	14,3	18,3	13,0	3,9	3,3	4,3
г. Астана	18,5	8,3	6,3	23,1	18,4	15,6	2,5	0,6	0,8
г. Алматы	50,1	44,0	48,6	49,5	21,4	48,5	2,3	2,2	5,4

*) Сумма значений по строкам больше итога, так как респонденты указывали все использованные способы поиска работы

5.2. Городское безработное население

Городское безработное население по полу

тысяч человек

	Всего			в том числе					
				мужчины			женщины		
	2005	2006	2007	2005	2006	2007	2005	2006	2007
Республика Казахстан	402,7	390,8	348,2	162,4	154,6	132,6	240,3	236,2	215,6
Акмолинская	19,4	18,3	15,1	10,7	7,9	6,6	8,7	10,4	8,6
Актюбинская	21,6	21,7	18,3	4,1	8,1	4,2	17,5	13,6	14,1
Алматинская	14,1	14,6	11,5	7,0	8,3	5,9	7,1	6,3	5,6
Атырауская	11,7	10,7	8,7	5,4	5,7	4,1	6,3	5,0	4,6
Восточно-Казахстанская	38,1	37,1	32,2	15,6	12,9	10,5	22,6	24,2	21,7
Жамбылская	27,4	26,5	21,0	14,5	13,2	9,3	12,9	13,3	11,8
Западно-Казахстанская	11,8	11,6	10,8	4,9	4,7	2,8	6,8	6,9	8,0
Карагандинская	44,5	43,6	37,0	15,1	19,9	16,5	29,5	23,8	20,5
Костанайская	31,1	29,0	25,6	14,7	12,4	10,1	16,5	16,6	15,4
Кызылординская	13,1	12,8	11,8	6,0	5,8	4,9	7,1	7,0	6,9
Мангистауская	12,0	11,6	11,1	5,1	6,8	5,7	7,0	4,8	5,4
Павлодарская	21,7	21,8	20,4	9,1	9,7	9,1	12,6	12,1	11,3
Северо-Казахстанская	16,7	12,0	11,0	6,0	5,0	5,1	10,7	7,0	5,9
Южно-Казахстанская	43,0	42,3	36,7	17,4	14,3	10,0	25,7	28,0	26,7
г. Астана	24,0	24,3	23,9	8,2	3,2	4,0	15,8	21,1	20,0
г. Алматы	52,2	52,9	53,1	18,6	16,8	24,0	33,6	36,1	29,1

Уровень безработицы городского населения по полу

в процентах

	Всего			в том числе					
				мужчины			женщины		
	2005	2006	2007	2005	2006	2007	2005	2006	2007
Республика Казахстан	9,0	8,6	8,1	7,3	6,9	6,3	10,6	10,2	9,7
Акмолинская	10,5	9,6	8,1	12,2	8,6	7,3	8,9	10,6	8,8
Актюбинская	10,1	9,3	8,3	4,1	7,1	3,9	15,4	11,3	12,4
Алматинская	6,2	6,0	6,6	6,3	6,7	6,9	6,0	5,3	6,4
Атырауская	9,4	8,0	7,3	8,8	8,6	7,3	10,0	7,4	7,4
Восточно-Казахстанская	8,6	8,3	7,9	7,0	5,9	5,4	10,1	10,6	10,2
Жамбылская	12,5	11,5	9,8	13,1	11,6	8,5	11,9	11,4	11,1
Западно-Казахстанская	9,1	8,8	7,8	7,2	6,9	4,1	11,1	10,7	11,5
Карагандинская	7,3	7,2	6,7	5,1	6,6	6,0	9,5	7,7	7,4
Костанайская	10,0	9,7	9,7	9,8	8,6	8,3	10,3	10,7	10,9
Кызылординская	7,6	8,2	7,6	6,9	7,6	6,5	8,4	8,8	8,5
Мангистауская	8,0	7,9	7,9	6,2	9,2	8,0	10,2	6,6	7,8
Павлодарская	8,5	8,3	7,8	7,1	7,2	7,0	9,9	9,5	8,6
Северо-Казахстанская	13,3	9,5	8,7	10,7	8,4	8,5	15,5	10,4	8,9
Южно-Казахстанская	10,8	10,4	10,0	8,6	7,1	5,4	13,0	13,6	14,5
г. Астана	8,2	8,0	7,6	5,5	2,1	2,5	11,1	14,0	13,0
г. Алматы	8,4	8,2	7,8	6,3	5,5	7,6	10,3	10,6	8,0

Уровень молодежной безработицы по полу в городской местности

в процентах

	Всего			в том числе					
				мужчины			женщины		
	2005	2006	2007	2005	2006	2007	2005	2006	2007
Республика Казахстан	15,9	14,1	12,5	15,6	11,9	11,2	16,1	16,6	13,9
Акмолинская	19,2	12,5	8,8	28,3	10,4	7,6	12,0	15,2	9,9
Актюбинская	5,6	10,1	3,7	6,6	5,7	2,0	4,1	16,0	5,6
Алматинская	11,1	8,8	6,8	18,2	4,9	2,9	4,6	15,2	12,1
Атырауская	12,8	16,2	15,4	12,0	11,8	11,3	13,5	21,3	19,0
Восточно-Казахстанская	16,5	15,9	15,4	13,7	9,6	11,0	19,8	23,2	19,6
Жамбылская	18,1	17,8	8,4	23,7	19,2	6,6	10,2	16,5	12,7
Западно-Казахстанская	16,3	12,4	4,4	16,3	14,8	4,0	16,3	10,2	4,7
Карагандинская	10,9	9,6	10,7	9,8	10,6	11,4	12,2	8,5	9,8
Костанайская	11,1	16,1	17,4	14,3	17,0	20,9	6,5	15,0	14,1
Кызылординская	10,7	7,8	5,6	10,5	9,3	4,4	10,9	6,6	6,8
Мангистауская	16,4	11,8	11,0	11,4	8,4	14,2	24,0	16,2	7,6
Павлодарская	16,2	9,9	8,7	16,6	10,7	8,4	15,7	8,7	9,1
Северо-Казахстанская	22,0	19,4	12,9	15,8	13,2	2,5	27,0	26,0	23,4
Южно-Казахстанская	27,7	15,9	12,7	21,8	12,6	5,8	33,8	18,9	21,4
г. Астана	11,0	13,7	17,0	10,4	11,5	13,8	11,5	15,6	20,3
г. Алматы	24,0	20,9	19,3	22,7	16,3	22,5	25,3	25,4	16,0

Уровень долгосрочной безработицы по полу в городской местности

в процентах

	Всего			в том числе					
				мужчины			женщины		
	2005	2006	2007	2005	2006	2007	2005	2006	2007
Республика Казахстан	5,1	4,4	3,9	3,5	3,1	2,7	6,7	5,7	5,1
Акмолинская	3,4	1,9	1,9	3,4	1,2	1,2	3,4	2,4	2,5
Актюбинская	6,8	3,4	1,8	2,4	1,2	0,3	10,6	5,5	3,3
Алматинская	2,1	2,8	2,1	2,1	2,9	2,6	2,0	2,8	1,6
Атырауская	7,2	5,3	3,5	5,7	5,2	2,7	8,7	5,5	4,3
Восточно-Казахстанская	4,1	4,5	3,8	2,8	2,8	2,3	5,4	6,1	5,2
Жамбылская	9,8	9,3	3,3	9,8	8,8	1,9	9,7	9,7	4,7
Западно-Казахстанская	6,8	7,2	4,9	4,0	5,0	3,2	9,8	9,5	6,7
Карагандинская	4,4	4,2	3,9	1,9	3,4	3,0	6,8	5,1	4,8
Костанайская	5,5	3,8	4,2	4,1	2,2	1,9	6,9	5,2	6,3
Кызылординская	3,5	3,2	3,2	3,5	3,1	2,4	3,5	3,2	4,0
Мангистауская	3,2	0,5	1,8	1,5	0,2	1,5	5,2	0,8	2,1
Павлодарская	4,7	3,7	2,1	3,7	2,7	0,9	5,7	4,8	3,2
Северо-Казахстанская	9,0	6,6	5,7	5,4	4,7	4,5	12,1	8,3	6,8
Южно-Казахстанская	8,1	6,5	7,5	5,9	3,6	3,9	10,4	9,2	11,1
г. Астана	4,1	3,9	3,1	2,0	1,0	0,9	6,3	6,8	5,4
г. Алматы	3,7	4,0	5,0	2,2	2,7	5,2	5,0	5,2	4,9

Городское безработное население по возрастным группам

тысяч человек

	Всего			в том числе в возрасте, лет					
				15			16-24		
	2005	2006	2007	2005	2006	2007	2005	2006	2007
Республика Казахстан	402,7	390,8	348,2	0,5	0,6	0,3	101,5	92,3	68,8
Акмолинская	19,4	18,3	15,1	-	-	-	4,8	3,8	2,4
Актюбинская	21,6	21,7	18,3	-	-	-	1,7	4,2	0,9
Алматинская	14,1	14,6	11,5	-	-	-	3,4	3,0	1,1
Атырауская	11,7	10,7	8,7	-	-	-	3,3	4,3	3,6
Восточно-Казахстанская	38,1	37,1	32,2	0,1	-	-	10,1	9,8	8,7
Жамбылская	27,4	26,5	21,0	0,1	0,1	-	7,2	6,5	2,4
Западно-Казахстанская	11,8	11,6	10,8	-	-	-	3,3	2,3	0,7
Карагандинская	44,5	43,6	37,0	-	-	-	9,5	8,8	8,2
Костанайская	31,1	29,0	25,6	0,3	-	-	6,4	10,8	8,3
Кызылординская	13,1	12,8	11,8	-	0,2	-	3,8	1,7	1,4
Мангистауская	12,0	11,6	11,1	-	-	-	4,3	1,9	2,3
Павлодарская	21,7	21,8	20,4	-	-	-	5,2	2,8	2,2
Северо-Казахстанская	16,7	12,0	11,0	-	-	-	3,9	3,3	1,8
Южно-Казахстанская	43,0	42,3	36,7	-	0,3	-	13,2	8,7	6,6
г. Астана	24,0	24,3	23,9	-	-	-	2,8	3,6	3,4
г. Алматы	52,2	52,9	53,1	-	-	0,3	18,6	16,8	14,8

продолжение

	в том числе в возрасте, лет					
	25-34			35-44		
	2005	2006	2007	2005	2006	2007
Республика Казахстан	118,2	124,3	122,6	83,5	79,3	65,9
Акмолинская	5,5	4,5	3,8	2,7	3,5	3,3
Актюбинская	9,1	7,0	8,6	5,9	5,9	5,4
Алматинская	4,0	5,6	4,2	3,1	3,9	2,4
Атырауская	3,1	3,1	2,7	2,7	2,0	1,5
Восточно-Казахстанская	9,8	10,6	8,0	8,0	6,5	5,6
Жамбылская	8,1	9,0	5,3	4,9	5,5	3,6
Западно-Казахстанская	3,0	4,3	6,0	2,8	2,0	1,8
Карагандинская	13,5	12,9	12,8	9,9	11,2	7,8
Костанайская	7,8	7,0	5,3	9,1	5,7	5,8
Кызылординская	4,2	5,0	5,8	2,8	3,2	1,6
Мангистауская	4,4	4,1	4,8	1,9	2,9	2,5
Павлодарская	5,5	8,1	6,3	5,1	5,1	5,8
Северо-Казахстанская	5,0	4,7	4,5	3,7	1,3	1,6
Южно-Казахстанская	14,8	13,0	13,9	7,9	9,9	6,7
г. Астана	5,7	8,8	7,7	5,8	5,2	4,4
г. Алматы	14,7	16,8	23,0	7,1	5,4	6,2

продолжение

	в том числе в возрасте, лет					
	45-54			55-64		
	2005	2006	2007	2005	2006	2007
Республика Казахстан	81,9	69,6	66,5	17,0	24,7	24,1
Акмолинская	5,7	5,0	4,0	0,7	1,6	1,6
Актюбинская	4,5	4,2	2,3	0,4	0,4	1,0
Алматинская	3,3	1,9	2,9	0,3	0,3	0,9
Атырауская	2,4	1,1	1,0	0,1	0,2	-
Восточно-Казахстанская	7,7	7,5	5,5	2,5	2,7	4,4
Жамбылская	5,8	4,1	6,6	1,4	1,4	3,2
Западно-Казахстанская	2,2	2,6	2,0	0,6	0,4	0,3
Карагандинская	9,3	8,6	6,5	2,2	2,1	1,7
Костанайская	5,9	5,0	3,8	1,6	0,5	2,4
Кызылординская	1,7	2,2	2,5	0,6	0,6	0,5
Мангистауская	1,4	1,8	0,9	0,1	0,8	0,6
Павлодарская	4,9	4,2	4,8	1,0	1,5	1,3
Северо-Казахстанская	2,9	2,0	2,2	1,1	0,7	1,0
Южно-Казахстанская	5,4	7,5	7,4	1,7	2,7	2,1
г. Астана	8,3	5,7	7,1	1,5	1,1	1,4
г. Алматы	10,6	6,2	7,2	1,2	7,8	1,6

Городское безработное население по уровню образования

тысяч человек

	Всего			в том числе имеющее образование		
				высшее и незаконченное высшее		
	2005	2006	2007	2005	2006	2007
Республика Казахстан	402,7	390,8	348,2	90,5	98,1	89,5
Акмолинская	19,4	18,3	15,1	3,2	4,2	3,2
Актюбинская	21,6	21,7	18,3	3,7	5,1	1,7
Алматинская	14,1	14,6	11,5	1,3	2,2	0,9
Атырауская	11,7	10,7	8,7	2,3	1,8	1,6
Восточно-Казахстанская	38,1	37,1	32,2	4,8	5,6	5,8
Жамбылская	27,4	26,5	21,0	4,3	5,0	3,0
Западно-Казахстанская	11,8	11,6	10,8	2,7	3,2	3,1
Карагандинская	44,5	43,6	37,0	9,7	10,5	10,3
Костанайская	31,1	29,0	25,6	5,4	8,7	7,3
Кызылординская	13,1	12,8	11,8	1,4	1,2	1,5
Мангистауская	12,0	11,6	11,1	1,9	4,3	3,9
Павлодарская	21,7	21,8	20,4	2,1	2,4	1,3
Северо-Казахстанская	16,7	12,0	11,0	2,7	1,6	1,4
Южно-Казахстанская	43,0	42,3	36,7	10,3	5,4	7,7
г. Астана	24,0	24,3	23,9	10,7	12,4	13,7
г. Алматы	52,2	52,9	53,1	24,0	24,5	23,0

продолжение

	в том числе имеющее образование					
	среднее профессиональное (специальное)			основное, среднее, общее, начальное		
	2005	2006	2007	2005	2006	2007
Республика Казахстан	124,8	114,1	104,7	187,4	178,6	154,0
Акмолинская	8,6	8,7	7,9	7,6	5,4	4,1
Актюбинская	8,7	8,1	7,6	9,2	8,6	8,9
Алматинская	4,6	2,1	3,1	8,2	10,3	7,5
Атырауская	3,4	3,0	2,4	6,0	5,9	4,7
Восточно-Казахстанская	11,0	11,4	9,8	22,3	20,1	16,6
Жамбылская	6,1	6,0	4,0	17,1	15,5	14,1
Западно-Казахстанская	4,6	4,8	4,7	4,4	3,6	3,1
Карагандинская	12,2	12,0	10,1	22,6	21,1	16,6
Костанайская	13,6	10,1	7,5	12,2	10,3	10,8
Кызылординская	3,3	4,3	2,6	8,4	7,3	7,7
Мангистауская	5,1	5,7	5,1	5,1	1,6	2,2
Павлодарская	7,8	7,1	7,8	11,8	12,2	11,3
Северо-Казахстанская	7,1	2,9	3,7	6,9	7,5	5,9
Южно-Казахстанская	9,5	9,3	11,3	23,2	27,5	17,7
г. Астана	7,4	6,5	6,2	6,0	5,3	4,1
г. Алматы	11,7	12,1	11,1	16,5	16,4	18,9

Городское безработное население по продолжительности незанятости*)

тысяч человек

	Всего			из них не были заняты					
				менее 1 месяца			от 1 до 3 месяцев		
	2005	2006	2007	2005	2006	2007	2005	2006	2007
Республика Казахстан	390,8	368,7	329,6	9,0	9,2	12,9	37,8	47,9	48,6
Актолинская	18,9	18,3	15,1	-	-	0,2	1,8	0,7	3,3
Актюбинская	21,1	21,7	18,1	-	1,2	3,5	1,8	4,3	2,3
Алматинская	14,1	14,3	11,5	1,4	1,5	1,6	3,2	2,5	4,8
Атырауская	11,6	10,7	8,4	0,7	-	-	1,5	1,3	2,1
Восточно-Казахстанская	38,1	37,0	32,2	0,9	1,3	2,1	6,5	3,8	2,5
Жамбылская	26,0	24,2	15,4	0,5	-	-	1,8	0,4	8,3
Западно-Казахстанская	11,3	11,6	10,8	0,5	0,3	1,0	0,6	0,2	2,0
Карагандинская	42,4	39,7	33,8	1,2	1,6	1,4	5,2	4,7	2,2
Костанайская	26,9	19,8	21,3	0,7	1,0	0,9	2,1	3,8	3,6
Кызылординская	13,0	10,7	9,3	-	0,4	-	1,0	1,0	0,8
Мангистауская	12,0	11,6	11,1	0,3	1,1	0,8	1,8	2,2	0,9
Павлодарская	21,3	21,6	20,1	0,2	0,2	0,3	4,9	5,2	7,3
Северо-Казахстанская	16,3	11,5	10,6	0,1	0,4	0,4	0,6	0,5	1,3
Южно-Казахстанская	42,2	41,6	36,4	0,5	0,1	0,1	2,4	1,7	1,6
г. Астана	23,2	22,9	22,6	0,8	-	0,3	1,0	0,6	1,3
г. Алматы	52,2	51,4	52,9	1,2	0,2	0,3	1,7	14,9	4,5

продолжение

	из них не были заняты					
	от 3 до 6 месяцев			от 6 до 12 месяцев		
	2005	2006	2007	2005	2006	2007
Республика Казахстан	55,6	50,2	47,3	60,0	60,1	51,6
Актолинская	1,3	0,4	0,7	9,6	13,6	7,5
Актюбинская	1,9	5,0	4,9	2,9	3,2	3,3
Алматинская	4,0	1,7	1,1	0,8	1,7	0,2
Атырауская	0,1	0,9	1,3	0,4	1,4	0,9
Восточно-Казахстанская	6,6	6,0	3,7	5,8	5,7	8,5
Жамбылская	1,0	1,4	-	1,3	1,2	-
Западно-Казахстанская	0,4	0,6	0,2	0,9	0,9	0,8
Карагандинская	5,4	4,0	4,1	3,8	3,6	4,6
Костанайская	2,4	1,6	3,5	4,5	2,2	2,1
Кызылординская	2,6	1,6	1,1	3,4	2,7	2,3
Мангистауская	2,8	5,8	5,0	2,4	1,8	1,9
Павлодарская	2,8	3,7	5,7	1,4	2,7	1,4
Северо-Казахстанская	1,7	1,0	0,8	2,6	1,2	0,9
Южно-Казахстанская	1,5	6,7	3,8	5,4	6,9	3,3
г. Астана	4,8	2,8	2,6	4,5	7,9	8,6
г. Алматы	16,3	6,9	8,8	10,2	3,6	5,3

продолжение

	из них не были заняты					
	год и более			никогда не работали		
	2005	2006	2007	2005	2006	2007
Республика Казахстан	159,5	133,9	106,7	69,0	67,4	62,4
Актолинская	5,2	3,5	3,5	1,1	-	-
Актюбинская	11,3	5,2	3,5	3,3	2,8	0,6
Алматинская	3,1	1,7	2,8	1,6	5,2	0,8
Атырауская	5,8	2,7	1,4	3,1	4,5	2,7
Восточно-Казахстанская	9,4	12,7	10,6	9,0	7,5	4,8
Жамбылская	13,8	13,7	4,4	7,6	7,6	2,7
Западно-Казахстанская	6,2	7,3	4,2	2,6	2,2	2,6
Карагандинская	19,2	20,4	16,3	7,6	5,4	5,2
Костанайская	14,5	10,3	9,0	2,7	0,9	2,2
Кызылординская	1,3	2,0	1,8	4,7	3,0	3,3
Мангистауская	2,2	0,8	1,5	2,6	-	1,0
Павлодарская	8,1	6,8	4,5	4,0	2,9	0,9
Северо-Казахстанская	8,3	6,4	5,2	3,0	2,0	2,0
Южно-Казахстанская	24,2	19,4	20,9	8,1	6,9	6,8
г. Астана	10,7	10,7	8,5	1,2	1,0	1,3
г. Алматы	16,0	10,3	8,4	6,8	15,5	25,6

*) Без учета пенсионеров, учащихся дневной формы обучения, инвалидов, классифицируемых в качестве «безработных».

Городское безработное население по причинам незанятости

тысяч человек

	Всего			из них уволены в связи с					
				ликвидацией предприятия			сокращением штатов		
	2005	2006	2007	2005	2006	2007	2005	2006	2007
Республика Казахстан	402,7	390,8	348,2	18,4	12,5	14,1	52,9	44,8	27,6
Акмолинская	19,4	18,3	15,1	2,3	1,4	2,8	9,3	9,1	7,9
Актюбинская	21,6	21,7	18,3	1,4	0,7	1,0	3,1	6,3	2,6
Алматинская	14,1	14,6	11,5	-	-	-	0,9	1,1	1,5
Атырауская	11,7	10,7	8,7	0,3	0,3	0,2	2,9	0,9	0,8
Восточно-Казахстанская	38,1	37,1	32,2	1,1	1,6	4,2	4,6	4,4	1,9
Жамбылская	27,4	26,5	21,0	-	0,2	-	0,4	0,2	-
Западно-Казахстанская	11,8	11,6	10,8	0,6	0,4	0,2	1,0	0,8	0,2
Карагандинская	44,5	43,6	37,0	2,3	1,8	0,7	5,9	3,7	2,1
Костанайская	31,1	29,0	25,6	3,1	1,2	0,1	5,9	3,0	0,6
Кызылординская	13,1	12,8	11,8	0,9	0,3	0,1	1,5	1,0	0,8
Мангистауская	12,0	11,6	11,1	1,2	0,6	-	0,6	2,1	0,5
Павлодарская	21,7	21,8	20,4	1,6	0,9	0,7	1,8	1,8	0,3
Северо-Казахстанская	16,7	12,0	11,0	0,3	0,3	0,2	2,5	2,3	2,0
Южно-Казахстанская	43,0	42,3	36,7	0,5	0,3	0,5	6,9	4,0	2,5
г. Астана	24,0	24,3	23,9	0,4	0,3	0,3	2,7	1,6	1,1
г. Алматы	52,2	52,9	53,1	2,4	2,3	3,0	2,8	2,4	2,8

продолжение

	из них уволены в связи с								
	увольнением по собственному желанию			окончанием срока договора			завершением предпринимательской деятельности		
	2005	2006	2007	2005	2006	2007	2005	2006	2007
Республика Казахстан	70,9	72,0	57,2	25,6	16,9	17,7	3,3	4,3	1,2
Акмолинская	2,1	2,6	0,8	0,7	0,8	0,3	-	0,2	-
Актюбинская	3,6	2,8	0,9	1,2	1,0	1,6	-	0,1	-
Алматинская	3,2	0,7	3,5	1,5	1,7	1,7	0,2	-	-
Атырауская	0,6	0,8	1,3	0,4	1,4	1,5	0,0	0,1	-
Восточно-Казахстанская	7,2	9,1	7,0	5,4	1,3	2,2	0,5	0,3	0,2
Жамбылская	0,2	-	-	0,2	-	-	-	-	-
Западно-Казахстанская	2,4	1,7	1,3	0,4	0,4	0,2	-	-	-
Карагандинская	12,4	12,1	10,8	2,3	1,5	1,4	0,5	0,1	0,2
Костанайская	4,7	4,0	4,7	2,4	2,0	1,8	0,5	0,8	0,1
Кызылординская	0,4	0,8	0,7	1,3	0,4	0,6	0,4	-	-
Мангистауская	1,6	7,9	6,5	1,4	0,2	1,2	-	-	0,3
Павлодарская	5,7	6,6	3,7	1,7	1,4	1,9	-	-	0,1
Северо-Казахстанская	2,8	1,6	1,2	0,9	0,6	0,4	0,1	-	-
Южно-Казахстанская	3,2	2,3	0,7	2,6	0,5	1,0	0,3	0,4	0,1
г. Астана	13,0	10,3	9,8	-	0,3	0,2	-	-	-
г. Алматы	7,9	8,6	4,5	3,2	3,5	1,6	0,7	2,2	0,3

продолжение

	из них не заняты в связи с											
	ведением домашнего хозяйства			отсутствием работы после окончания учебного заведения			отсутствием любой работы			иной причиной		
	2005	2006	2007	2005	2006	2007	2005	2006	2007	2005	2006	2007
Республика Казахстан	36,7	51,6	49,3	51,6	40,6	26,1	126,6	122,4	130,4	16,9	25,7	24,6
Акмолинская	0,7	1,0	0,9	1,1	-	-	2,9	3,2	2,3	0,5	-	-
Актюбинская	4,7	4,8	4,8	1,2	1,9	-	4,8	3,9	5,5	1,7	0,3	1,7
Алматинская	2,1	0,4	1,5	1,6	4,7	0,3	4,7	5,6	2,9	-	0,5	-
Атырауская	0,6	0,5	0,5	3,1	4,5	2,7	3,6	1,7	1,0	0,2	0,6	0,5
Восточно-Казахстанская	6,4	2,5	1,4	7,2	5,9	2,9	5,6	11,6	12,5	0,0	0,2	0,0
Жамбылская	1,5	2,7	4,6	0,6	1,0	0,9	22,0	20,0	9,6	2,5	2,5	6,0
Западно-Казахстанская	0,3	-	-	2,6	2,1	2,2	4,0	6,1	6,8	0,5	-	-
Карагандинская	2,5	3,7	1,3	7,6	5,4	5,2	8,7	11,1	11,8	2,2	4,3	3,5
Костанайская	2,0	1,3	4,4	2,7	0,9	1,5	5,1	6,0	7,4	4,7	9,9	5,0
Кызылординская	2,9	2,8	2,6	2,3	1,4	1,9	3,3	3,5	2,4	0,1	2,7	2,8
Мангистауская	1,0	-	-	1,3	-	1,0	5,0	0,8	1,6	-	-	-
Павлодарская	0,9	0,4	0,8	3,9	2,9	0,9	5,6	7,2	11,4	0,5	0,5	0,6
Северо-Казахстанская	1,8	0,4	0,2	3,0	2,0	2,0	4,8	4,4	4,7	0,5	0,5	0,4
Южно-Казахстанская	4,4	11,0	16,4	7,7	4,1	1,7	14,8	18,7	13,1	2,6	1,0	0,8
г. Астана	1,5	7,4	6,9	1,2	0,6	0,8	4,3	2,4	1,9	0,8	1,4	2,9
г. Алматы	3,4	12,7	3,0	4,5	3,2	2,1	27,4	16,5	35,5	-	1,6	0,2

Городское безработное население, занятое поиском работы по режиму работы

тысяч человек

	Всего			из них занятые поиском работы на срок					
				неопределенный с полной рабочей неделей (днем)			неопределенный с неполной рабочей неделей (днем)		
	2005	2006	2007	2005	2006	2007	2005	2006	2007
Республика Казахстан	402,7	390,8	348,2	131,5	151,6	116,8	15,6	18,9	19,3
Акмолинская	19,4	18,3	15,1	4,3	2,1	2,2	0,4	0,3	0,0
Актюбинская	21,6	21,7	18,3	6,3	11,8	10,2	-	0,7	0,8
Алматинская	14,1	14,6	11,5	4,3	2,8	5,3	1,8	1,2	0,2
Атырауская	11,7	10,7	8,7	3,8	5,0	7,2	0,4	0,2	-
Восточно-Казахстанская	38,1	37,1	32,2	11,9	16,2	10,9	2,4	1,9	1,4
Жамбылская	27,4	26,5	21,0	13,4	15,8	2,4	0,7	1,0	-
Западно-Казахстанская	11,8	11,6	10,8	4,8	4,6	2,1	1,1	1,8	0,8
Карагандинская	44,5	43,6	37,0	15,1	17,2	14,1	1,2	0,6	0,8
Костанайская	31,1	29,0	25,6	11,1	9,2	15,5	0,9	1,0	0,1
Кызылординская	13,1	12,8	11,8	6,0	7,1	3,9	-	1,0	2,1
Мангистауская	12,0	11,6	11,1	9,4	11,2	2,1	0,3	-	0,2
Павлодарская	21,7	21,8	20,4	14,5	10,6	7,8	0,6	0,5	0,8
Северо-Казахстанская	16,7	12,0	11,0	6,2	2,5	3,8	1,3	0,4	0,3
Южно-Казахстанская	43,0	42,3	36,7	9,1	6,9	6,9	0,9	1,3	1,5
г. Астана	24,0	24,3	23,9	4,7	18,8	18,1	1,3	4,3	4,4
г. Алматы	52,2	52,9	53,1	6,6	9,8	4,2	2,2	2,6	5,8

продолжение

	из них занятые поиском работы на срок								
	определенный с полной рабочей неделей (днем)			определенный с неполной рабочей неделей (днем)			любой		
	2005	2006	2007	2005	2006	2007	2005	2006	2007
Республика Казахстан	64,2	61,4	88,9	8,3	13,9	4,7	183,1	145,0	118,5
Акмолинская	1,6	4,5	6,0	0,3	0,2	-	12,8	11,2	6,8
Актюбинская	9,4	2,0	0,3	0,6	0,3	0,6	5,4	6,9	6,3
Алматинская	2,6	3,5	3,5	0,2	0,1	-	5,1	7,1	2,4
Атырауская	3,4	0,9	0,5	-	0,2	-	4,1	4,4	1,0
Восточно-Казахстанская	3,7	8,7	10,4	1,4	0,1	0,5	18,7	10,2	9,0
Жамбылская	4,6	2,1	18,6	0,9	-	-	7,8	7,5	-
Западно-Казахстанская	1,3	0,5	0,3	0,3	-	-	4,2	4,5	7,6
Карагандинская	6,5	8,7	7,9	1,8	1,0	1,4	20,0	16,2	12,8
Костанайская	2,0	1,0	0,5	0,7	8,7	0,2	16,5	9,2	9,2
Кызылординская	1,5	0,8	2,9	0,2	-	0,1	5,4	4,0	2,9
Мангистауская	0,3	0,4	8,6	-	-	-	2,1	-	0,1
Павлодарская	2,3	5,3	4,7	0,1	-	0,3	4,2	5,4	6,8
Северо-Казахстанская	1,1	0,8	0,9	0,2	0,6	0,5	7,8	7,7	5,6
Южно-Казахстанская	16,1	20,3	22,7	0,0	1,9	0,7	16,9	11,8	4,9
г. Астана	5,4	0,7	0,7	0,9	0,2	0,2	11,7	0,3	0,5
г. Алматы	2,5	1,3	0,3	0,6	0,6	0,3	40,3	38,6	42,5

Городское безработное население, занятое поиском работы по статусу занятости

тысяч человек

	Всего			из них занятые поиском работы								
				в качестве						любой		
	наемных работников			самостоятельно занятых								
2005	2006	2007	2005	2006	2007	2005	2006	2007	2005	2006	2007	
Республика Казахстан	402,7	390,8	348,2	213,5	224,7	213,1	2,9	3,4	2,6	186,2	162,7	132,5
Акмолинская	19,4	18,3	15,1	8,9	8,1	7,7	-	0,2	-	10,5	9,9	7,5
Актюбинская	21,6	21,7	18,3	17,6	14,5	12,5	-	-	-	4,1	7,2	5,7
Алматинская	14,1	14,6	11,5	8,1	8,4	8,1	0,9	-	-	5,1	6,2	3,4
Атырауская	11,7	10,7	8,7	6,1	5,1	6,3	-	-	-	5,6	5,6	2,3
Восточно-Казахстанская	38,1	37,1	32,2	15,7	24,2	18,5	0,3	0,3	0,2	22,2	12,6	13,5
Жамбылская	27,4	26,5	21,0	20,8	15,6	21,0	-	0,1	-	6,6	10,7	-
Западно-Казахстанская	11,8	11,6	10,8	8,0	6,6	3,3	0,1	0,2	-	3,7	4,8	7,5
Карагандинская	44,5	43,6	37,0	22,7	24,3	20,7	0,4	0,9	1,0	21,4	18,4	15,3
Костанайская	31,1	29,0	25,6	12,5	16,6	16,2	0,1	0,3	0,4	18,5	12,2	9,0
Кызылординская	13,1	12,8	11,8	7,7	8,5	8,2	-	-	-	5,4	4,3	3,6
Мангистауская	12,0	11,6	11,1	11,4	11,6	11,0	0,3	-	-	0,3	-	0,1
Павлодарская	21,7	21,8	20,4	13,0	13,7	12,8	0,5	-	0,1	8,3	8,1	7,5
Северо-Казахстанская	16,7	12,0	11,0	8,9	4,0	4,3	0,1	-	0,2	7,7	8,0	6,6
Южно-Казахстанская	43,0	42,3	36,7	30,5	26,3	29,1	0,1	0,9	0,8	12,4	15,1	6,8
г. Астана	24,0	24,3	23,9	9,7	22,5	22,6	0,1	0,2	0,1	14,2	1,6	1,2
г. Алматы	52,2	52,9	53,1	11,8	14,6	10,7	-	0,3	-	40,4	38,1	42,3

**Городское безработное население, занятое поиском работы
в качестве наемных работников**

тысяч человек

	Из числа безработных были заняты поиском работы											
	в государственных организациях			в негосударственных организациях			у физических лиц			в крестьянских (фермерских) хозяйствах		
	2005	2006	2007	2005	2006	2007	2005	2006	2007	2005	2006	2007
Республика Казахстан	143,5	117,9	103,7	58,2	88,4	93,2	10,4	17,3	14,9	1,4	0,9	1,2
Акмолинская	7,9	7,3	6,6	0,7	0,5	0,8	0,2	0,1	-	-	0,1	0,3
Актюбинская	14,9	11,2	11,1	2,6	3,1	1,4	-	0,3	-	-	-	-
Алматинская	4,7	4,7	5,9	2,5	3,0	2,2	0,7	0,1	-	0,2	0,5	-
Атырауская	3,2	4,1	4,7	2,7	0,9	1,7	0,3	0,1	-	-	-	-
Восточно-Казахстанская	6,1	9,6	3,9	8,0	13,4	13,8	0,8	1,0	0,6	0,7	0,2	0,2
Жамбылская	19,0	14,0	21,0	0,7	0,5	0,0	1,2	1,0	-	-	-	-
Западно-Казахстанская	5,7	4,1	2,4	2,1	2,6	0,9	0,3	-	-	-	-	-
Карагандинская	14,4	13,0	10,2	6,8	10,6	9,6	1,5	0,7	0,9	-	-	-
Костанайская	7,8	9,5	7,6	4,2	6,6	8,6	0,5	0,6	-	-	-	-
Кызылординская	6,8	6,7	3,9	0,9	1,6	3,3	-	0,2	1,1	0,1	0,1	-
Мангистауская	10,4	3,2	1,5	0,8	8,4	8,8	-	-	0,7	0,3	-	-
Павлодарская	8,0	6,3	2,6	5,0	7,0	5,4	-	0,4	4,8	-	-	-
Северо-Казахстанская	7,3	3,1	3,2	1,3	0,7	1,0	0,4	0,2	-	-	-	-
Южно-Казахстанская	12,9	6,7	5,9	13,6	10,2	16,5	3,8	9,4	6,0	0,2	-	0,7
г. Астана	6,8	8,7	7,9	2,9	13,8	14,7	-	-	-	-	-	-
г. Алматы	7,6	5,9	5,5	3,5	5,4	4,4	0,7	3,3	0,9	-	-	-

5.3. Сельское безработное население

Сельское безработное население по полу

тысяч человек

	Всего			в том числе					
				мужчины			женщины		
	2005	2006	2007	2005	2006	2007	2005	2006	2007
Республика Казахстан	238,1	234,6	249,0	108,2	107,9	111,9	129,8	126,7	137,1
Акмолинская	18,0	18,2	19,0	7,5	7,9	8,5	10,5	10,3	10,5
Актюбинская	12,6	10,8	10,6	5,2	4,8	4,6	7,4	6,0	6,0
Алматинская	44,9	43,2	44,5	21,5	21,1	22,6	23,4	22,0	21,9
Атырауская	9,3	9,1	9,6	5,8	4,4	4,4	3,5	4,8	5,2
Восточно-Казахстанская	15,5	15,3	18,4	6,8	7,5	8,2	8,7	7,9	10,2
Жамбылская	21,3	20,4	21,3	9,3	8,3	12,6	12,0	12,1	8,8
Западно-Казахстанская	17,0	16,1	14,7	8,5	6,8	5,3	8,5	9,2	9,3
Карагандинская	6,9	7,5	12,5	2,9	2,9	4,5	4,0	4,6	8,1
Костанайская	14,3	14,2	16,5	6,6	6,7	7,7	7,7	7,5	8,8
Кызылординская	16,2	15,1	13,5	7,9	6,7	5,2	8,3	8,4	8,4
Мангистауская	6,2	6,1	5,4	1,4	3,5	3,3	4,8	2,6	2,1
Павлодарская	8,8	8,4	8,6	4,4	3,9	4,0	4,4	4,5	4,5
Северо-Казахстанская	14,5	16,6	16,1	4,3	5,1	5,3	10,2	11,5	10,8
Южно-Казахстанская	32,5	33,5	38,3	15,8	18,2	15,7	16,6	15,3	22,6

Уровень безработицы сельского населения по полу

в процентах

	Всего			в том числе					
				мужчины			женщины		
	2005	2006	2007	2005	2006	2007	2005	2006	2007
Республика Казахстан	7,0	6,8	6,4	5,9	5,9	5,4	8,1	7,7	7,4
Акмолинская	7,7	7,8	7,9	6,0	6,6	6,9	9,7	9,1	9,0
Актюбинская	8,0	7,4	6,3	6,5	6,5	5,6	9,6	8,3	7,0
Алматинская	7,8	7,5	6,7	7,0	7,0	6,6	8,8	8,2	6,9
Атырауская	8,8	9,1	7,5	9,8	8,1	6,3	7,4	10,2	9,0
Восточно-Казахстанская	5,0	5,0	5,1	4,0	4,4	4,2	6,4	5,6	6,2
Жамбылская	7,7	7,3	6,4	6,3	5,7	7,2	9,3	9,0	5,5
Западно-Казахстанская	8,9	8,5	7,8	8,4	6,7	5,4	9,6	10,5	10,5
Карагандинская	5,3	5,7	6,5	4,4	4,3	4,5	6,2	7,3	8,8
Костанайская	5,8	5,5	5,6	5,1	5,0	4,9	6,5	6,2	6,4
Кызылординская	12,5	10,6	8,9	10,6	8,4	6,1	15,0	13,5	12,5
Мангистауская	16,3	13,9	10,2	7,2	14,9	10,5	26,0	12,7	9,6
Павлодарская	6,1	5,7	5,4	5,9	5,1	4,8	6,2	6,3	6,1
Северо-Казахстанская	5,4	6,2	6,0	3,1	3,7	3,9	7,7	8,8	8,3
Южно-Казахстанская	5,3	5,2	5,4	4,8	5,4	4,1	5,8	5,0	6,8

Уровень молодежной безработицы по полу в сельской местности

в процентах

	Всего			в том числе					
				мужчины			женщины		
	2005	2006	2007	2005	2006	2007	2005	2006	2007
Республика Казахстан	11,2	10,3	7,2	9,9	8,4	6,7	12,9	12,9	7,9
Акмолинская	12,2	12,4	9,1	12,3	9,0	8,2	12,1	16,5	10,3
Актюбинская	13,3	7,3	1,7	13,9	7,7	0,8	12,7	6,8	2,6
Алматинская	11,2	12,9	4,4	10,5	10,9	4,2	12,1	15,8	4,6
Атырауская	23,6	13,0	4,6	26,2	11,9	5,6	18,6	14,6	3,2
Восточно-Казахстанская	9,6	8,8	6,9	8,4	8,2	6,0	11,6	9,5	8,1
Жамбылская	11,2	12,1	11,4	8,5	6,4	13,7	14,8	18,9	8,7
Западно-Казахстанская	19,6	12,3	8,3	17,5	10,0	8,8	21,9	14,7	7,8
Карагандинская	7,2	8,2	4,7	4,7	2,5	3,0	9,7	14,6	7,0
Костанайская	12,5	12,9	5,0	11,1	8,7	3,3	15,3	20,1	8,5
Кызылординская	14,1	9,4	8,8	11,3	9,4	6,6	18,1	9,4	12,7
Мангистауская	23,4	10,2	14,3	20,4	14,6	14,0	25,1	4,9	15,0
Павлодарская	4,9	1,6	3,6	1,8	0,9	5,0	8,7	2,5	1,7
Северо-Казахстанская	10,3	9,8	8,3	6,2	6,3	4,1	14,8	14,2	13,8
Южно-Казахстанская	7,4	9,1	8,5	6,5	8,6	8,0	8,5	9,7	9,0

Уровень долгосрочной безработицы по полу в сельской местности

в процентах

	Всего			в том числе					
				мужчины			женщины		
	2005	2006	2007	2005	2006	2007	2005	2006	2007
Республика Казахстан	3,4	3,4	2,6	2,7	2,7	1,9	4,1	4,1	3,3
Акмолинская	2,0	1,5	0,6	1,2	0,4	0,5	2,8	2,6	0,8
Актюбинская	3,4	2,5	0,5	1,9	1,7	0,3	4,9	3,3	0,7
Алматинская	1,6	4,1	1,0	1,2	3,8	0,9	2,2	4,4	1,2
Атырауская	7,7	7,1	2,2	9,1	6,0	1,7	5,9	8,4	2,9
Восточно-Казахстанская	3,3	3,1	2,6	2,6	2,5	2,0	4,3	3,8	3,3
Жамбылская	3,5	2,8	3,5	2,7	2,3	3,5	4,5	3,2	3,5
Западно-Казахстанская	8,0	7,6	5,9	7,6	5,7	4,3	8,5	9,9	7,7
Карагандинская	2,4	4,2	5,2	1,5	2,2	3,5	3,4	6,3	7,0
Костанайская	2,5	1,3	2,3	1,9	0,6	1,1	3,1	2,0	3,5
Кызылординская	6,3	4,7	3,4	4,7	3,0	1,4	8,5	7,0	5,9
Мангистауская	6,4	0,6	1,1	3,7	1,1	0,9	9,2	-	1,3
Павлодарская	2,0	1,5	1,1	1,6	0,9	1,0	2,3	2,0	1,2
Северо-Казахстанская	3,9	3,5	2,9	2,2	1,8	1,4	5,8	5,2	4,6
Южно-Казахстанская	3,1	3,1	3,3	3,1	3,2	2,5	3,2	2,9	4,2

Сельское безработное население по возрастным группам

тысяч человек

	Всего			в том числе в возрасте, лет					
				15			16-24		
	2005	2006	2007	2005	2006	2007	2005	2006	2007
Республика Казахстан	238,1	234,6	249,0	1,4	0,7	0,0	80,2	75,4	57,6
Акмолинская	18,0	18,2	19,0	-	-	-	5,6	4,8	4,7
Актюбинская	12,6	10,8	10,6	-	-	0,0	3,4	2,5	0,5
Алматинская	44,9	43,2	44,5	-	-	-	12,0	12,2	4,5
Атырауская	9,3	9,1	9,6	-	-	-	6,0	3,0	1,4
Восточно-Казахстанская	15,5	15,3	18,4	0,1	-	-	5,2	5,3	4,6
Жамбылская	21,3	20,4	21,3	1,0	0,6	-	6,2	7,2	8,8
Западно-Казахстанская	17,0	16,1	14,7	-	-	-	9,2	5,5	4,1
Карагандинская	6,9	7,5	12,5	-	-	-	2,1	2,4	1,7
Костанайская	14,3	14,2	16,5	-	-	-	6,6	7,4	2,9
Кызылординская	16,2	15,1	13,5	-	0,1	-	4,4	3,5	2,8
Мангистауская	6,2	6,1	5,4	0,1	-	-	1,4	0,6	1,8
Павлодарская	8,8	8,4	8,6	-	-	-	1,2	0,3	0,9
Северо-Казахстанская	14,5	16,6	16,1	-	-	-	4,5	4,4	3,6
Южно-Казахстанская	32,5	33,5	38,3	0,3	-	-	12,4	16,2	15,3

продолжение

	в том числе в возрасте, лет					
	25-34			35-44		
	2005	2006	2007	2005	2006	2007
Республика Казахстан	72,1	68,1	88,1	37,4	42,5	47,7
Акмолинская	3,1	5,3	4,8	2,4	2,6	2,9
Актюбинская	4,1	3,0	5,2	3,3	3,4	1,5
Алматинская	18,4	19,5	18,5	7,8	6,7	13,5
Атырауская	2,2	2,5	3,7	0,6	1,1	2,1
Восточно-Казахстанская	3,1	3,2	4,4	2,5	2,6	4,1
Жамбылская	5,1	4,1	5,7	2,7	4,0	2,6
Западно-Казахстанская	3,9	4,4	4,5	2,1	3,0	3,2
Карагандинская	2,6	2,4	5,1	1,2	0,9	2,7
Костанайская	4,8	2,2	7,4	1,9	3,3	2,4
Кызылординская	6,2	4,0	5,6	3,3	3,5	2,6
Мангистауская	2,6	3,7	2,2	0,1	0,8	1,0
Павлодарская	3,1	3,5	2,6	2,6	2,2	1,8
Северо-Казахстанская	4,0	4,6	6,7	2,7	3,5	2,4
Южно-Казахстанская	8,8	5,8	11,7	4,3	4,9	5,0

продолжение

	в том числе в возрасте, лет					
	45-54			55-64		
	2005	2006	2007	2005	2006	2007
Республика Казахстан	32,8	35,0	41,3	14,1	12,7	14,2
Акмолинская	3,8	3,5	3,6	3,0	2,1	3,0
Актюбинская	1,6	1,6	2,7	0,2	0,2	0,7
Алматинская	5,6	4,4	6,8	1,0	0,3	1,1
Атырауская	0,4	1,6	1,9	0,1	0,9	0,5
Восточно-Казахстанская	3,0	2,8	3,8	1,7	1,4	1,4
Жамбылская	2,5	1,5	2,5	3,8	2,9	1,8
Западно-Казахстанская	1,1	2,6	2,7	0,6	0,5	0,2
Карагандинская	0,9	1,1	2,4	0,1	0,7	0,6
Костанайская	0,9	1,2	3,3	0,2	0,1	0,6
Кызылординская	1,9	3,0	2,1	0,5	1,1	0,4
Мангистауская	2,0	0,8	0,2	0,0	0,1	0,2
Павлодарская	1,7	2,1	2,7	0,2	0,2	0,6
Северо-Казахстанская	2,3	3,0	2,5	1,1	1,1	1,0
Южно-Казахстанская	5,1	5,6	4,1	1,7	1,0	2,2

Сельское безработное население по уровню образования

тысяч человек

	Всего			в том числе имеющее образование		
				высшее и незаконченное высшее		
	2005	2006	2007	2005	2006	2007
Республика Казахстан	238,1	234,6	249,0	19,5	18,2	23,1
Акмолинская	18,0	18,2	19,0	1,7	1,3	1,2
Актюбинская	12,6	10,8	10,6	1,3	0,5	1,1
Алматинская	44,9	43,2	44,5	4,3	5,1	7,1
Атырауская	9,3	9,1	9,6	0,2	1,1	1,1
Восточно-Казахстанская	15,5	15,3	18,4	2,3	1,0	1,1
Жамбылская	21,3	20,4	21,3	2,5	0,8	1,8
Западно-Казахстанская	17,0	16,1	14,7	1,0	1,1	0,6
Карагандинская	6,9	7,5	12,5	0,3	0,4	1,1
Костанайская	14,3	14,2	16,5	1,2	1,9	1,7
Кызылординская	16,2	15,1	13,5	0,4	0,2	0,8
Мангистауская	6,2	6,1	5,4	0,5	1,5	0,9
Павлодарская	8,8	8,4	8,6	0,2	0,1	0,2
Северо-Казахстанская	14,5	16,6	16,1	0,5	0,4	1,2
Южно-Казахстанская	32,5	33,5	38,3	3,1	2,8	3,1

продолжение

	в том числе имеющее образование						
	среднее профессиональное (специальное)			основное, среднее, общее, начальное			
	2005	2006	2007	2005	2006	2007	
Республика Казахстан	35,6	44,2	45,2	182,9	172,3		180,7
Акмолинская	6,7	8,8	7,1	9,6	8,1		10,7
Актюбинская	2,0	3,5	3,2	9,4	6,8		6,3
Алматинская	6,7	6,8	7,5	33,9	31,2		29,9
Атырауская	0,5	2,0	2,0	8,6	6,0		6,5
Восточно-Казахстанская	1,4	2,0	4,4	11,8	12,3		12,9
Жамбылская	2,8	2,3	3,2	16,1	17,3		16,3
Западно-Казахстанская	1,9	2,1	2,1	14,1	12,9		12,1
Карагандинская	1,8	2,0	1,5	4,9	5,2		9,9
Костанайская	0,8	3,3	2,8	12,2	9,0		12,0
Кызылординская	1,8	1,3	2,4	14,0	13,7		10,3
Мангистауская	1,9	3,4	2,3	3,8	1,1		2,1
Павлодарская	1,4	1,4	0,9	7,2	7,0		7,5
Северо-Казахстанская	2,3	2,7	3,2	11,7	13,5		11,7
Южно-Казахстанская	3,6	2,5	2,6	25,8	28,2		32,5

Сельское безработное население по продолжительности незанятости*)

тысяч человек

	Всего			из них не были заняты					
				менее 1 месяца			от 1 до 3 месяцев		
	2005	2006	2007	2005	2006	2007	2005	2006	2007
Республика Казахстан	224,5	217,0	236,5	7,5	6,0	10,0	25,9	23,5	50,0
Акмолинская	18,0	18,2	19,0	0,9	0,4	-	0,8	0,3	8,2
Актюбинская	12,6	10,8	10,6	-	0,3	3,8	1,9	2,3	3,7
Алматинская	44,9	42,6	43,7	1,9	2,7	3,1	9,8	5,4	18,3
Атырауская	9,1	9,1	9,6	-	-	0,4	0,3	0,4	1,3
Восточно-Казахстанская	15,5	15,3	18,4	0,7	0,6	0,4	1,0	1,1	2,1
Жамбылская	13,2	11,9	14,3	0,1	-	-	2,3	2,6	2,3
Западно-Казахстанская	16,9	15,9	14,7	0,0	-	0,2	0,3	0,3	3,2
Карагандинская	6,2	7,1	11,9	0,8	0,3	0,0	1,1	0,3	0,2
Костанайская	10,1	9,4	15,0	0,2	0,2	-	0,6	1,1	1,6
Кызылординская	16,1	13,2	11,8	-	0,4	-	0,2	0,6	0,5
Мангистауская	6,2	6,1	5,4	-	-	0,1	0,1	1,5	1,0
Павлодарская	8,7	8,4	8,6	0,6	0,2	0,2	3,3	3,1	2,9
Северо-Казахстанская	14,5	16,1	15,9	0,0	0,1	0,6	0,4	1,6	0,6
Южно-Казахстанская	32,4	32,8	37,8	2,2	0,8	1,2	3,8	2,9	3,9

продолжение

	из них не были заняты					
	от 3 до 6 месяцев			от 6 до 12 месяцев		
	2005	2006	2007	2005	2006	2007
Республика Казахстан	40,8	32,9	45,7	34,9	38,5	31,0
Акмолинская	0,9	2,0	0,5	10,8	12,2	8,7
Актюбинская	2,8	3,1	1,1	2,7	1,4	1,1
Алматинская	20,7	6,8	12,8	3,1	4,4	2,8
Атырауская	0,5	-	3,7	0,1	1,5	1,3
Восточно-Казахстанская	2,3	3,3	5,1	1,3	0,8	1,6
Жамбылская	0,3	-	0,2	0,6	1,6	-
Западно-Казахстанская	0,4	0,7	-	0,9	0,4	0,2
Карагандинская	0,8	0,6	0,4	0,4	0,5	1,2
Костанайская	1,3	3,2	3,9	1,9	1,7	2,8
Кызылординская	3,5	2,7	3,3	4,2	2,7	2,9
Мангистауская	1,0	2,7	3,0	2,7	1,7	0,7
Павлодарская	0,8	1,5	2,1	1,2	1,4	1,7
Северо-Казахстанская	0,9	1,2	3,2	2,6	3,9	3,6
Южно-Казахстанская	4,7	5,1	6,3	2,6	4,4	2,6

продолжение

	из них не были заняты					
	год и более			никогда не работали		
	2005	2006	2007	2005	2006	2007
Республика Казахстан	70,1	66,1	56,6	45,3	50,1	43,2
Акмолинская	4,2	3,4	1,6	0,4	-	-
Актюбинская	2,3	1,2	0,5	3,1	2,5	0,3
Алматинская	4,4	5,8	3,6	5,0	17,5	3,1
Атырауская	2,8	4,5	2,0	5,4	2,7	0,9
Восточно-Казахстанская	4,5	5,1	6,0	5,7	4,5	3,2
Жамбылская	6,1	6,7	3,0	3,7	1,0	8,8
Западно-Казахстанская	11,2	11,7	9,6	4,1	2,8	1,5
Карагандинская	1,4	3,4	7,2	1,7	2,1	2,8
Костанайская	3,4	2,5	5,3	2,6	0,7	1,4
Кызылординская	1,9	2,4	2,0	6,3	4,3	3,1
Мангистауская	1,8	0,1	0,6	0,7	0,2	-
Павлодарская	2,5	1,5	1,2	0,3	0,6	0,5
Северо-Казахстанская	7,9	6,5	5,1	2,8	2,8	2,7
Южно-Казахстанская	15,7	11,3	8,9	3,6	8,4	14,9

^{*)} Без учета пенсионеров, учащихся дневной формы обучения, инвалидов, классифицируемых в качестве «безработных».

Сельское безработное население по причинам незанятости

тысяч человек

	Всего			из них уволены в связи с					
				ликвидацией предприятия			сокращением штатов		
	2005	2006	2007	2005	2006	2007	2005	2006	2007
Республика Казахстан	238,1	234,6	249,0	7,5	7,3	7,2	18,3	18,6	32,5
Акмолинская	18,0	18,2	19,0	1,1	2,8	3,6	10,4	10,5	13,6
Актюбинская	12,6	10,8	10,6	1,0	0,4	0,4	0,6	1,5	1,7
Алматинская	44,9	43,2	44,5	0,5	0,1	0,4	2,5	0,8	5,8
Атырауская	9,3	9,1	9,6	0,1	-	0,1	0,5	0,6	6,1
Восточно-Казахстанская	15,5	15,3	18,4	0,5	0,4	0,2	0,4	0,3	0,4
Жамбылская	21,3	20,4	21,3	-	0,3	-	0,2	0,9	0,7
Западно-Казахстанская	17,0	16,1	14,7	0,5	0,3	0,3	0,4	0,5	0,5
Карагандинская	6,9	7,5	12,5	0,0	0,1	-	0,2	0,4	1,0
Костанайская	14,3	14,2	16,5	1,1	-	-	0,7	-	0,6
Кызылординская	16,2	15,1	13,5	2,1	1,5	1,6	0,5	1,6	0,5
Мангистауская	6,2	6,1	5,4	-	-	-	0,0	0,1	1,2
Павлодарская	8,8	8,4	8,6	0,1	0,3	0,0	0,3	0,1	0,1
Северо-Казахстанская	14,5	16,6	16,1	0,3	-	0,4	1,0	0,8	0,2
Южно-Казахстанская	32,5	33,5	38,3	0,2	1,2	0,2	0,7	0,5	0,2

продолжение

	из них уволены в связи с								
	увольнением по собственному желанию			окончанием срока договора			завершением предпринимательской деятельности		
	2005	2006	2007	2005	2006	2007	2005	2006	2007
Республика Казахстан	14,5	14,6	26,0	15,5	12,4	12,0	0,7	0,4	0,2
Акмолинская	2,1	1,8	0,6	0,2	0,3	0,1	-	-	-
Актюбинская	-	0,5	0,1	0,6	0,7	0,5	-	-	-
Алматинская	6,2	2,7	11,6	7,3	4,8	5,4	0,2	-	0,2
Атырауская	-	1,0	0,5	0,2	2,1	0,2	-	-	-
Восточно-Казахстанская	2,0	2,3	4,0	2,1	1,5	1,0	0,3	0,1	-
Жамбылская	-	-	0,6	0,4	0,4	0,3	-	-	-
Западно-Казахстанская	0,7	0,8	0,3	0,3	0,2	0,8	0,1	-	-
Карагандинская	1,1	0,8	2,8	0,8	0,3	0,6	0,0	-	-
Костанайская	0,6	0,2	1,0	0,4	0,6	0,9	-	-	-
Кызылординская	0,4	0,2	0,2	1,3	0,2	0,6	-	0,3	-
Мангистауская	0,2	3,3	3,2	0,1	0,5	0,4	-	-	-
Павлодарская	0,3	0,1	0,3	0,6	0,1	0,3	-	-	-
Северо-Казахстанская	0,6	0,6	0,8	0,5	0,7	1,0	0,0	-	-
Южно-Казахстанская	0,3	0,3	-	0,8	0,1	-	0,1	-	-

продолжение

	из них не заняты в связи с											
	ведением домашнего хозяйства			отсутствием работы после окончания учебного заведения			отсутствием любой работы			иной причиной		
	2005	2006	2007	2005	2006	2007	2005	2006	2007	2005	2006	2007
Республика Казахстан	25,4	15,1	27,4	31,2	40,3	21,5	108,9	101,7	100,4	15,9	24,1	21,8
Акмолинская	1,7	0,7	0,3	0,2	-	-	2,4	1,6	0,5	-	0,6	0,2
Актюбинская	1,9	0,9	1,6	0,9	1,4	-	7,2	5,0	5,6	0,6	0,5	0,6
Алматинская	10,1	2,7	5,1	3,4	16,3	2,9	14,4	13,9	7,6	0,2	1,8	5,3
Атырауская	0,1	0,9	0,6	5,4	2,7	0,9	2,5	1,7	0,8	0,4	0,1	0,3
Восточно-Казахстанская	0,3	0,7	0,7	4,3	2,3	2,1	5,4	7,7	9,8	0,1	0,1	0,3
Жамбылская	4,2	1,7	7,5	0,6	-	0,5	7,6	7,5	4,5	8,5	9,6	7,3
Западно-Казахстанская	-	0,6	0,3	3,5	2,2	1,1	11,5	11,3	11,3	0,1	0,2	0,1
Карагандинская	0,2	0,6	0,9	1,7	2,1	2,8	2,1	2,8	3,9	0,7	0,5	0,6
Костанайская	0,1	0,5	3,7	1,5	0,7	1,0	5,3	6,7	6,7	4,6	5,5	2,8
Кызылординская	1,9	2,8	3,5	4,0	2,7	2,2	5,8	3,8	2,7	0,1	2,1	2,3
Мангистауская	-	-	-	-	-	-	5,9	2,1	0,7	-	-	-
Павлодарская	1,0	0,2	0,4	0,2	0,6	0,4	6,2	6,7	6,8	0,1	0,4	0,2
Северо-Казахстанская	0,9	1,8	0,9	2,8	2,6	2,2	8,5	9,5	10,4	-	0,6	0,3
Южно-Казахстанская	2,9	1,1	1,8	2,7	6,8	5,4	24,1	21,6	29,2	0,7	2,1	1,5

Сельское безработное население, занятое поиском работы по режиму работы

тысяч человек

	Всего			из них занятые поиском работы на срок					
				неопределенный с полной рабочей неделей (днем)			неопределенный с неполной рабочей неделей (днем)		
	2005	2006	2007	2005	2006	2007	2005	2006	2007
Республика Казахстан	238,1	234,6	249,0	50,1	71,4	76,8	11,0	10,3	4,7
Акмолинская	18,0	18,2	19,0	2,9	4,6	0,5	-	-	-
Актюбинская	12,6	10,8	10,6	1,9	2,9	7,0	1,0	-	-
Алматинская	44,9	43,2	44,5	10,9	8,6	26,4	6,1	3,6	0,2
Атырауская	9,3	9,1	9,6	3,2	4,4	3,7	-	0,3	-
Восточно-Казахстанская	15,5	15,3	18,4	5,8	4,7	6,2	0,8	0,1	0,2
Жамбылская	21,3	20,4	21,3	1,1	13,2	1,9	-	0,8	-
Западно-Казахстанская	17,0	16,1	14,7	2,4	2,3	2,7	0,2	0,1	0,3
Карагандинская	6,9	7,5	12,5	0,9	3,3	2,1	0,5	1,0	0,1
Костанайская	14,3	14,2	16,5	2,5	2,7	2,8	0,3	0,3	-
Кызылординская	16,2	15,1	13,5	2,9	4,5	4,0	-	2,0	1,1
Мангистауская	6,2	6,1	5,4	2,4	5,7	1,2	0,2	0,1	-
Павлодарская	8,8	8,4	8,6	3,2	2,5	2,3	0,0	-	0,8
Северо-Казахстанская	14,5	16,6	16,1	3,9	3,9	3,9	0,3	0,8	0,2
Южно-Казахстанская	32,5	33,5	38,3	6,2	8,0	12,3	1,8	1,3	1,8

продолжение

	из них занятые поиском работы на срок								
	определенный с полной рабочей неделей (днем)			определенный с неполной рабочей неделей (днем)			любой		
	2005	2006	2007	2005	2006	2007	2005	2006	2007
Республика Казахстан	39,1	34,3	64,4	3,0	10,2	5,2	134,8	108,4	97,9
Акмолинская	1,5	3,0	7,3	0,5	-	0,2	13,2	10,7	11,0
Актюбинская	2,8	0,5	0,7	-	0,5	-	7,0	7,0	2,9
Алматинская	3,8	10,2	7,2	1,0	1,2	0,3	23,1	19,5	10,4
Атырауская	0,3	0,2	0,5	-	-	-	5,8	4,2	5,4
Восточно-Казахстанская	1,1	3,9	6,8	0,2	0,5	0,3	7,7	6,2	4,9
Жамбылская	11,7	4,8	16,2	-	-	-	8,5	1,6	3,2
Западно-Казахстанская	2,6	0,8	1,1	0,4	0,5	0,2	11,5	12,5	10,4
Карагандинская	1,7	0,3	0,5	0,2	0,4	1,7	3,7	2,5	8,1
Костанайская	1,0	0,9	1,9	-	6,5	-	10,5	3,8	11,8
Кызылординская	1,5	0,5	1,0	0,0	0,1	0,5	11,8	8,0	6,9
Мангистауская	3,6	0,2	3,4	-	-	0,5	0,0	0,1	0,3
Павлодарская	1,8	1,0	1,7	-	0,0	-	3,8	4,9	3,8
Северо-Казахстанская	2,1	2,8	5,1	0,2	0,3	0,3	8,1	8,8	6,6
Южно-Казахстанская	3,7	5,1	11,0	0,6	0,3	1,0	20,2	18,8	12,2

Сельское безработное население, занятое поиском работы по статусу занятости

тысяч человек

	Всего			из них занятые поиском работы								
				в качестве						любой		
				наемных работников			самостоятельно занятых					
2005	2006	2007	2005	2006	2007	2005	2006	2007	2005	2006	2007	
Республика Казахстан	238,1	234,6	249,0	95,9	96,3	116,9	1,4	1,6	2,3	140,8	136,7	129,7
Актолинская	18,0	18,2	19,0	6,6	6,5	8,0	-	-	-	11,5	11,7	11,0
Актюбинская	12,6	10,8	10,6	4,5	3,7	5,5	-	-	-	8,1	7,1	5,1
Алматинская	44,9	43,2	44,5	19,6	22,8	30,0	-	0,6	0,4	25,3	19,7	14,1
Атырауская	9,3	9,1	9,6	2,4	4,9	3,2	-	-	-	6,9	4,2	6,5
Восточно-Казахстанская	15,5	15,3	18,4	7,1	6,4	7,7	0,2	-	0,2	8,1	8,9	10,5
Жамбылская	21,3	20,4	21,3	16,6	18,5	19,4	0,8	-	-	3,9	1,9	2,0
Западно-Казахстанская	17,0	16,1	14,7	4,6	2,6	1,3	0,3	0,1	0,4	12,0	13,4	13,0
Карагандинская	6,9	7,5	12,5	3,1	4,1	3,3	-	-	-	3,8	3,4	9,3
Костанайская	14,3	14,2	16,5	4,4	3,0	4,0	-	-	0,2	9,9	11,3	12,3
Кызылординская	16,2	15,1	13,5	4,8	6,3	6,3	-	0,4	0,4	11,5	8,4	6,9
Мангистауская	6,2	6,1	5,4	5,6	6,0	4,8	-	-	-	0,6	0,1	0,6
Павлодарская	8,8	8,4	8,6	3,9	2,2	2,9	0,1	0,1	-	4,8	6,1	5,6
Северо-Казахстанская	14,5	16,6	16,1	4,5	5,1	6,4	-	0,2	-	10,0	11,3	9,7
Южно-Казахстанская	32,5	33,5	38,3	8,1	4,3	14,1	-	0,1	0,8	24,4	29,1	23,4

Сельское безработное население, занятое поиском работы в качестве наемных работников

тысяч человек

	Из числа безработных были заняты поиском работы											
	в государственных орга- низациях			в негосударственных организациях			у физических лиц			в крестьянских (фермер- ских) хозяйствах		
	2005	2006	2007	2005	2006	2007	2005	2006	2007	2005	2006	2007
	2005	2006	2007	2005	2006	2007	2005	2006	2007	2005	2006	2007
Республика Казахстан	65,4	61,0	76,2	16,6	22,6	30,4	5,1	8,2	8,2	8,7	4,4	2,0
Актолинская	6,1	5,6	6,5	0,3	0,9	0,6	0,2	-	0,9	-	-	-
Актюбинская	3,8	3,0	5,2	0,5	0,6	0,3	-	-	-	0,2	-	-
Алматинская	11,8	11,3	15,5	3,2	5,4	10,8	0,2	3,9	3,4	4,4	2,3	0,2
Атырауская	2,0	3,8	3,0	0,4	0,1	0,0	-	0,9	0,2	-	-	-
Восточно-Казахстанская	3,8	3,6	2,6	2,4	1,7	4,5	0,6	0,5	0,5	0,3	0,7	0,2
Жамбылская	13,4	14,6	19,4	0,1	2,5	0,0	3,0	1,4	-	0,1	-	-
Западно-Казахстанская	2,6	1,8	1,3	0,4	0,0	0,0	0,2	0,2	-	1,4	0,5	-
Карагандинская	1,9	2,6	1,6	0,9	1,1	1,2	0,2	0,2	0,4	0,2	0,2	-
Костанайская	1,2	2,1	2,1	2,7	0,9	1,3	0,0	-	0,3	0,5	-	0,3
Кызылординская	2,5	3,9	4,1	1,6	2,2	1,2	0,2	0,1	0,4	0,5	0,1	0,6
Мангистауская	4,6	1,3	0,0	1,0	4,6	4,6	-	0,1	0,2	-	-	-
Павлодарская	3,3	1,4	1,2	0,3	0,6	1,0	0,1	0,2	0,7	0,2	0,1	-
Северо-Казахстанская	2,4	3,0	3,7	1,5	1,3	2,2	0,2	0,3	-	0,4	0,5	0,6
Южно-Казахстанская	6,0	3,1	10,1	1,3	0,7	2,8	0,2	0,4	1,3	0,6	0,1	-

6. ЭКОНОМИЧЕСКИ НЕАКТИВНОЕ НАСЕЛЕНИЕ

6.1. Экономически неактивное население

Экономически неактивное население по полу

тысяч человек

	Всего			в том числе					
				мужчины			женщины		
	2005	2006	2007	2005	2006	2007	2005	2006	2007
Республика Казахстан	3 476,9	3 493,9	3 463,2	1 329,2	1 362,2	1 345,0	2 147,8	2 131,7	2 118,2
Акмолинская	158,0	155,6	156,0	60,1	61,6	60,8	97,9	94,0	95,2
Актюбинская	130,5	131,9	133,1	55,7	55,1	57,5	74,7	76,8	75,6
Алматинская	381,7	386,2	388,0	154,4	156,1	163,5	227,3	230,1	224,4
Атырауская	98,9	102,3	97,9	37,6	40,2	38,2	61,3	62,1	59,7
Восточно-Казахстанская	401,2	391,4	382,9	147,1	147,1	145,0	254,0	244,3	237,9
Жамбылская	214,9	207,7	176,5	78,2	82,0	60,5	136,7	125,8	116,0
Западно-Казахстанская	145,5	147,9	147,8	50,2	53,4	56,1	95,3	94,5	91,7
Карагандинская	313,4	315,5	319,8	120,8	116,1	113,7	192,7	199,4	206,1
Костанайская	168,9	168,6	166,7	58,2	57,0	56,7	110,7	111,6	110,0
Кызылординская	115,5	124,4	121,8	43,0	50,8	51,3	72,5	73,6	70,5
Мангистауская	55,7	69,7	77,1	14,8	29,4	29,4	40,9	40,3	47,7
Павлодарская	193,8	188,0	181,6	72,5	66,6	64,0	121,3	121,4	117,7
Северо-Казахстанская	135,9	136,0	138,7	56,3	54,0	54,7	79,6	82,0	84,1
Южно-Казахстанская	452,4	446,4	450,7	180,6	184,2	178,6	271,8	262,2	272,0
г. Астана	143,4	150,0	157,1	59,2	65,5	68,3	84,2	84,4	88,8
г. Алматы	367,3	372,3	367,6	140,4	143,0	146,7	226,9	229,3	220,8

Уровень экономической неактивности населения по полу

в процентах

	Всего			в том числе					
				мужчины			женщины		
	2005	2006	2007	2005	2006	2007	2005	2006	2007
Республика Казахстан	30,6	30,3	29,6	24,8	25,1	24,4	35,7	35,0	34,3
Акмолинская	27,4	26,9	26,7	22,1	22,6	22,1	32,2	30,8	30,8
Актюбинская	25,9	25,7	25,6	23,4	22,8	23,4	28,1	28,4	27,5
Алматинская	32,2	32,1	31,7	26,9	26,8	27,6	37,1	37,1	35,6
Атырауская	30,0	30,3	28,5	23,9	24,9	23,2	35,7	35,3	33,4
Восточно-Казахстанская	34,8	34,1	33,4	27,3	27,5	27,2	41,3	39,9	38,8
Жамбылская	30,2	28,9	24,3	23,1	24,0	17,6	36,6	33,4	30,5
Западно-Казахстанская	31,3	31,5	31,1	22,8	24,0	24,9	39,0	38,3	36,7
Карагандинская	29,8	29,9	30,1	24,9	23,9	23,2	34,0	35,0	35,9
Костанайская	23,3	23,3	22,9	17,2	16,9	16,8	28,5	28,8	28,2
Кызылординская	27,7	29,4	28,3	20,9	24,4	24,3	34,2	34,2	32,3
Мангистауская	22,8	26,9	28,4	12,7	23,2	22,2	32,1	30,3	34,3
Павлодарская	32,5	31,5	30,2	26,2	24,1	23,0	38,0	37,9	36,4
Северо-Казахстанская	25,6	25,6	26,0	22,5	21,6	21,7	28,3	29,2	30,0
Южно-Казахстанская	30,9	29,8	29,4	25,4	25,4	24,1	36,0	34,0	34,4
г. Астана	32,9	33,1	33,3	28,2	30,1	29,8	37,1	36,0	36,6
г. Алматы	37,2	36,7	35,2	32,3	32,0	31,9	41,1	40,3	37,8

Экономически неактивное население по возрастным группам

тысяч человек

	Всего			в том числе в возрасте, лет					
				15			16-24		
	2005	2006	2007	2005	2006	2007	2005	2006	2007
Республика Казахстан	3 476,9	3 493,9	3 463,2	159,5	181,0	159,5	1 248,6	1 254,4	1 301,0
Актолинская	158,0	155,6	156,0	5,7	6,0	6,3	52,7	60,8	54,8
Актюбинская	130,5	131,9	133,1	7,0	9,2	4,0	53,3	50,8	60,5
Алматинская	381,7	386,2	388,0	17,6	24,6	23,1	154,7	149,2	148,9
Атырауская	98,9	102,3	97,9	6,2	6,7	4,1	35,1	37,9	37,9
Восточно-Казахстанская	401,2	391,4	382,9	19,9	21,3	19,3	114,8	118,0	120,5
Жамбылская	214,9	207,7	176,5	8,7	9,0	9,9	68,9	67,4	63,2
Западно-Казахстанская	145,5	147,9	147,8	7,6	6,7	7,1	41,5	45,4	47,6
Карагандинская	313,4	315,5	319,8	11,6	14,8	9,5	107,5	99,6	104,1
Костанайская	168,9	168,6	166,7	1,9	6,8	4,7	45,3	31,5	43,4
Кызылординская	115,5	124,4	121,8	6,5	7,1	5,6	39,5	45,0	54,3
Мангистауская	55,7	69,7	77,1	3,1	5,8	7,8	19,5	28,9	32,3
Павлодарская	193,8	188,0	181,6	12,4	10,6	9,8	73,8	68,3	71,4
Северо-Казахстанская	135,9	136,0	138,7	9,3	9,8	6,0	48,4	48,2	54,3
Южно-Казахстанская	452,4	446,4	450,7	31,2	32,2	31,8	179,5	185,3	185,7
г. Астана	143,4	150,0	157,1	2,1	1,6	2,8	75,1	75,4	76,3
г. Алматы	367,3	372,3	367,6	8,9	8,8	7,6	139,0	142,4	145,7

продолжение

	в том числе в возрасте, лет								
	25-34			35-44			45-54		
	2005	2006	2007	2005	2006	2007	2005	2006	2007
Республика Казахстан	227,9	240,2	209,4	148,4	135,8	130,5	196,5	194,7	177,9
Актолинская	12,6	7,3	6,9	6,1	3,5	2,9	10,4	6,9	5,4
Актюбинская	2,8	5,8	2,8	2,7	3,0	2,6	3,6	3,0	2,2
Алматинская	24,1	28,8	30,6	19,2	16,0	20,2	22,3	22,7	19,7
Атырауская	4,6	6,8	6,0	5,3	5,1	5,5	9,0	8,3	6,9
Восточно-Казахстанская	19,2	18,7	20,1	13,3	15,2	12,0	27,6	22,4	19,2
Жамбылская	32,2	31,3	15,8	15,1	13,8	9,9	17,2	17,7	10,4
Западно-Казахстанская	8,3	10,8	8,3	10,6	7,6	7,3	10,8	9,1	9,3
Карагандинская	19,5	21,1	26,5	8,3	11,0	12,1	14,7	17,3	19,0
Костанайская	5,7	9,2	2,7	3,5	4,2	3,5	5,1	5,6	5,7
Кызылординская	11,3	11,8	10,0	6,2	6,8	3,7	9,8	9,6	5,8
Мангистауская	6,2	8,7	8,3	3,8	3,6	4,2	2,9	2,3	5,7
Павлодарская	10,0	11,0	8,5	7,3	6,2	5,2	7,9	9,3	7,6
Северо-Казахстанская	4,8	5,7	5,4	3,5	3,0	2,0	6,3	6,4	6,6
Южно-Казахстанская	32,6	27,5	25,4	18,1	13,7	16,6	24,9	23,3	24,2
г. Астана	8,9	12,8	15,2	8,8	7,4	8,8	8,5	11,9	12,8
г. Алматы	25,1	22,7	17,0	16,5	15,7	14,0	15,4	18,9	17,4

продолжение

	в том числе в возрасте, лет					
	55-64			65 и старше		
	2005	2006	2007	2005	2006	2007
Республика Казахстан	411,4	378,8	355,0	1 084,6	1 109,0	1 130,0
Актолинская	18,2	20,9	22,0	52,4	50,2	57,6
Актюбинская	14,9	14,9	11,3	46,2	45,2	49,7
Алматинская	37,0	38,6	38,4	106,8	106,3	107,1
Атырауская	12,3	11,3	12,4	26,5	26,1	25,0
Восточно-Казахстанская	68,6	54,9	48,4	137,9	140,8	143,4
Жамбылская	25,7	21,3	19,8	47,0	47,2	47,5
Западно-Казахстанская	17,1	16,3	14,6	49,7	52,0	53,5
Карагандинская	38,0	35,9	34,5	113,9	115,8	114,2
Костанайская	17,2	19,8	16,1	90,2	91,5	90,6
Кызылординская	15,7	13,4	11,1	26,5	30,7	31,3
Мангистауская	8,3	7,0	7,0	11,8	13,4	11,8
Павлодарская	18,6	19,2	18,7	63,8	63,3	60,4
Северо-Казахстанская	11,8	11,6	12,7	51,8	51,3	51,7
Южно-Казахстанская	58,7	52,3	51,0	107,3	112,1	116,0
г. Астана	12,5	13,0	11,9	27,5	27,9	29,3
г. Алматы	37,0	28,5	24,9	125,3	135,2	140,9

Уровень экономически неактивного населения по возрастным группам

в процентах

	Всего			в том числе в возрасте, лет					
				15			16-24		
	2005	2006	2007	2005	2006	2007	2005	2006	2007
Республика Казахстан	30,6	30,3	29,6	86,5	89,1	92,5	48,1	47,8	49,3
Акмолинская	27,4	26,9	26,7	94,7	98,9	100,0	42,6	47,0	41,1
Актюбинская	25,9	25,7	25,6	100,0	96,4	88,8	49,1	40,0	51,9
Алматинская	32,2	32,1	31,7	86,3	95,0	87,1	53,3	54,0	56,5
Атырауская	30,0	30,3	28,5	100,0	100,0	100,0	40,6	43,4	41,3
Восточно-Казахстанская	34,8	34,1	33,4	97,6	94,8	100,0	49,8	49,3	49,4
Жамбылская	30,2	28,9	24,3	71,8	61,3	96,9	40,5	41,2	37,6
Западно-Казахстанская	31,3	31,5	31,1	82,9	77,5	76,3	38,8	42,5	43,0
Карагандинская	29,8	29,9	30,1	83,0	84,2	83,8	48,5	45,8	48,5
Костанайская	23,3	23,3	22,9	19,0	63,4	91,1	30,2	20,7	29,1
Кызылординская	27,7	29,4	28,3	85,9	84,9	81,1	37,7	42,7	49,9
Мангистауская	22,8	26,9	28,4	86,8	100,0	91,6	37,6	56,8	49,2
Павлодарская	32,5	31,5	30,2	92,9	90,9	93,4	56,7	58,1	59,1
Северо-Казахстанская	25,6	25,6	26,0	88,6	86,5	92,4	44,5	44,4	48,7
Южно-Казахстанская	30,9	29,8	29,4	94,0	96,9	97,6	45,3	44,2	44,4
г. Астана	32,9	33,1	33,3	100,0	100,0	100,0	74,6	74,3	79,2
г. Алматы	37,2	36,7	35,2	100,0	100,0	96,6	64,2	64,0	65,2

продолжение

	в том числе в возрасте, лет								
	25-34			35-44			45-54		
	2005	2006	2007	2005	2006	2007	2005	2006	2007
Республика Казахстан	9,0	9,4	8,0	7,1	6,6	6,4	10,5	9,9	8,9
Акмолинская	10,6	6,3	6,0	6,2	3,8	3,0	9,5	6,1	5,0
Актюбинская	2,2	5,2	2,1	2,6	2,9	2,7	4,7	3,8	2,5
Алматинская	9,3	10,5	10,4	8,7	7,7	9,5	11,6	10,9	9,4
Атырауская	6,3	9,1	7,9	7,7	7,9	8,5	19,1	15,4	12,3
Восточно-Казахстанская	8,1	8,3	9,1	7,0	8,1	6,5	12,6	10,3	8,8
Жамбылская	18,7	17,7	8,9	12,4	10,6	7,6	14,4	15,5	8,9
Западно-Казахстанская	9,0	11,4	9,0	12,0	8,6	8,5	13,6	11,1	10,9
Карагандинская	8,8	9,4	11,2	4,5	6,1	6,8	8,0	9,3	10,0
Костанайская	4,0	6,6	1,8	2,6	3,3	2,8	4,1	4,3	4,4
Кызылординская	10,4	10,9	9,2	8,1	9,0	4,7	15,7	14,8	8,9
Мангистауская	8,8	11,0	12,3	6,8	5,9	7,1	8,5	7,2	15,0
Павлодарская	8,8	8,6	6,7	6,0	5,7	4,7	8,4	8,7	7,1
Северо-Казахстанская	4,8	5,7	5,2	3,8	3,6	2,5	6,3	6,1	6,2
Южно-Казахстанская	9,3	8,0	7,0	6,6	5,1	6,0	12,1	10,6	10,6
г. Астана	7,9	11,0	11,9	10,4	8,5	10,0	11,4	14,6	14,4
г. Алматы	11,4	9,8	6,9	8,9	8,9	7,7	10,1	11,2	10,1

продолжение

	в том числе в возрасте, лет					
	55-64			65 и старше		
	2005	2006	2007	2005	2006	2007
Республика Казахстан	44,4	40,4	36,7	92,6	92,4	92,7
Акмолинская	27,4	29,3	33,6	96,2	99,5	98,9
Актюбинская	48,2	44,0	34,9	95,6	93,8	96,8
Алматинская	40,7	41,0	38,4	93,5	91,4	92,5
Атырауская	57,9	50,1	51,1	97,2	97,3	97,3
Восточно-Казахстанская	59,1	48,0	42,1	99,3	99,3	99,3
Жамбылская	42,9	32,4	28,7	84,6	88,8	90,8
Западно-Казахстанская	47,1	47,0	41,1	93,8	94,3	94,6
Карагандинская	40,6	37,5	34,3	86,8	87,0	85,7
Костанайская	27,6	33,0	24,8	88,0	87,4	88,8
Кызылординская	53,0	46,7	39,6	92,5	96,2	92,0
Мангистауская	49,9	43,5	36,6	100,0	93,0	89,4
Павлодарская	36,5	36,8	34,1	90,2	89,2	85,6
Северо-Казахстанская	24,4	24,8	24,2	71,8	69,1	73,7
Южно-Казахстанская	62,5	54,5	52,0	99,3	99,3	98,6
г. Астана	36,5	34,9	30,6	99,1	98,0	96,3
г. Алматы	49,4	41,3	36,1	98,6	98,4	98,2

Экономически неактивное население по уровню образования

тысяч человек

	Всего			в том числе имеющее образование		
				высшее и незаконченное высшее		
	2005	2006	2007	2005	2006	2007
Республика Казахстан	3 476,9	3 493,9	3 463,2	501,5	528,5	526,9
Актолинская	158,0	155,6	156,0	20,7	24,9	21,4
Актюбинская	130,5	131,9	133,1	18,1	15,5	19,3
Алматинская	381,7	386,2	388,0	31,8	39,8	47,1
Атырауская	98,9	102,3	97,9	10,8	15,7	18,4
Восточно-Казахстанская	401,2	391,4	382,9	38,5	32,9	32,7
Жамбылская	214,9	207,7	176,5	25,4	23,7	19,2
Западно-Казахстанская	145,5	147,9	147,8	12,4	15,2	14,7
Карагандинская	313,4	315,5	319,8	40,4	36,5	44,3
Костанайская	168,9	168,6	166,7	14,0	13,3	8,2
Кызылординская	115,5	124,4	121,8	9,6	10,7	12,7
Мангистауская	55,7	69,7	77,1	5,4	14,3	8,4
Павлодарская	193,8	188,0	181,6	15,9	18,6	14,5
Северо-Казахстанская	135,9	136,0	138,7	10,9	9,3	10,4
Южно-Казахстанская	452,4	446,4	450,7	87,3	73,1	74,6
г. Астана	143,4	150,0	157,1	48,4	59,3	63,4
г. Алматы	367,3	372,3	367,6	111,8	125,8	117,7

продолжение

	в том числе имеющее образование					
	среднее профессиональное (специальное)			основное, среднее, общее, начальное		
	2005	2006	2007	2005	2006	2007
Республика Казахстан	441,0	448,0	459,0	2 534,4	2 517,4	2 477,3
Актолинская	29,0	29,0	22,2	108,2	101,6	112,5
Актюбинская	13,3	15,0	14,0	99,0	101,4	99,7
Алматинская	34,1	35,0	33,4	315,8	311,4	307,5
Атырауская	15,2	15,8	15,8	73,0	70,9	63,8
Восточно-Казахстанская	50,7	45,6	47,0	312,0	312,9	303,2
Жамбылская	22,6	24,6	18,2	166,9	159,4	139,0
Западно-Казахстанская	24,2	22,9	22,6	108,8	109,9	110,5
Карагандинская	38,2	41,8	47,1	234,8	237,2	228,4
Костанайская	22,6	24,4	26,3	132,2	131,0	132,2
Кызылординская	18,8	18,6	17,8	87,2	95,1	91,3
Мангистауская	11,1	15,8	19,6	39,2	39,6	49,0
Павлодарская	28,6	24,5	22,6	149,3	144,9	144,5
Северо-Казахстанская	18,2	16,5	15,8	106,8	110,1	112,5
Южно-Казахстанская	36,5	34,7	45,4	328,5	338,6	330,7
г. Астана	21,2	23,6	23,0	73,7	67,0	70,6
г. Алматы	56,6	59,9	67,9	198,9	186,5	182,0

Экономически неактивное население по причинам незанятости

тысяч человек

	Всего			в том числе по причинам незанятости					
				учеба (дневная форма)			ведение домашнего хозяйства		
	2005	2006	2007	2005	2006	2007	2005	2006	2007
Республика Казахстан	3 476,9	3 493,9	3 463,2	1 299,4	1 325,8	1 362,5	206,9	202,6	198,0
Актолинская	158,0	155,6	156,0	53,3	63,3	57,8	9,4	2,0	5,0
Актюбинская	130,5	131,9	133,1	58,2	58,1	64,2	0,7	2,2	4,4
Алматинская	381,7	386,2	388,0	155,6	160,0	161,6	27,3	29,0	29,1
Атырауская	98,9	102,3	97,9	38,7	38,1	38,0	2,8	2,9	1,8
Восточно-Казахстанская	401,2	391,4	382,9	115,9	121,4	121,8	24,1	24,0	23,1
Жамбылская	214,9	207,7	176,5	61,3	64,1	66,7	34,4	40,1	24,3
Западно-Казахстанская	145,5	147,9	147,8	44,5	45,2	46,7	1,3	1,4	1,4
Карагандинская	313,4	315,5	319,8	110,3	106,3	107,4	8,2	7,8	9,2
Костанайская	168,9	168,6	166,7	46,4	36,5	44,7	4,6	3,7	2,1
Кызылординская	115,5	124,4	121,8	40,4	45,6	53,7	6,8	10,7	9,6
Мангистауская	55,7	69,7	77,1	22,2	35,6	39,0	6,8	4,4	9,3
Павлодарская	193,8	188,0	181,6	81,2	74,4	77,1	5,9	4,4	5,1
Северо-Казахстанская	135,9	136,0	138,7	54,4	54,6	58,0	2,9	3,8	3,7
Южно-Казахстанская	452,4	446,4	450,7	202,8	204,5	204,0	36,6	34,5	42,1
г. Астана	143,4	150,0	157,1	74,0	74,7	74,2	10,3	6,6	4,7
г. Алматы	367,3	372,3	367,6	140,2	143,3	147,4	24,9	25,0	22,9

продолжение

	в том числе по причинам незанятости								
	выход на пенсию			по состоянию здоровья (нетрудоспособность в связи с инвалидностью)			другие причины		
	2005	2006	2007	2005	2006	2007	2005	2006	2007
Республика Казахстан	1 446,1	1 431,0	1 427,6	244,9	251,5	239,5	279,7	283,1	235,7
Акмолинская	63,8	67,1	69,4	16,3	17,6	18,3	15,2	5,6	5,4
Актюбинская	59,6	59,5	58,8	8,8	6,5	4,4	3,2	5,5	1,2
Алматинская	135,1	136,5	138,7	25,8	27,6	26,7	37,8	33,0	31,9
Атырауская	37,7	36,5	36,8	11,2	9,5	8,8	8,6	15,2	12,5
Восточно-Казахстанская	199,4	190,9	184,7	29,3	28,3	27,2	32,4	26,8	26,2
Жамбылская	71,2	64,6	63,9	11,7	10,7	11,0	36,3	28,2	10,6
Западно-Казахстанская	70,5	69,9	69,6	9,6	9,6	9,7	19,7	21,9	20,4
Карагандинская	147,1	147,8	143,0	21,0	24,1	25,1	26,8	29,6	35,1
Костанайская	104,5	108,2	105,3	11,2	10,3	9,1	2,2	9,9	5,5
Кызылординская	42,2	42,4	41,5	10,3	11,2	8,7	16,0	14,5	8,3
Мангистауская	19,2	18,6	18,8	1,7	7,8	8,0	5,7	3,3	1,9
Павлодарская	80,1	79,6	75,3	14,0	13,3	11,8	12,7	16,3	12,3
Северо-Казахстанская	61,6	60,8	61,8	10,3	10,6	9,1	6,8	6,2	6,0
Южно-Казахстанская	162,2	154,2	163,8	34,4	32,4	30,5	16,3	20,9	10,2
г. Астана	37,8	39,5	38,4	6,2	9,8	8,5	15,0	19,5	31,2
г. Алматы	153,9	154,9	157,8	23,2	22,4	22,7	25,0	26,7	16,9

6.2. Городское экономически неактивное население

Городское экономически неактивное население по полу

тысяч человек

	Всего			в том числе					
				мужчины			женщины		
	2005	2006	2007	2005	2006	2007	2005	2006	2007
Республика Казахстан	2 259,3	2 276,0	2 127,8	855,0	865,9	814,8	1 404,4	1 410,1	1 313,0
Акмолинская	86,8	85,2	78,3	34,6	31,3	31,4	52,2	53,9	46,9
Актюбинская	77,9	89,5	83,7	34,0	37,0	34,9	44,0	52,5	48,9
Алматинская	116,3	113,2	82,1	48,4	40,8	28,5	67,9	72,5	53,6
Атырауская	51,4	56,7	39,6	19,4	23,2	15,9	31,9	33,5	23,7
Восточно-Казахстанская	258,5	250,8	221,8	93,4	90,1	81,7	165,1	160,6	140,0
Жамбылская	127,5	121,6	101,6	44,1	45,7	32,9	83,4	75,9	68,7
Западно-Казахстанская	85,0	87,0	85,9	27,6	30,5	31,6	57,4	56,6	54,3
Карагандинская	281,3	287,9	279,3	107,0	105,2	98,5	174,2	182,7	180,8
Костанайская	106,9	99,8	99,7	37,2	32,9	39,1	69,6	66,8	60,7
Кызылординская	62,0	66,0	60,0	23,2	27,2	25,7	38,8	38,8	34,3
Мангистауская	39,7	52,0	52,5	10,0	21,8	21,5	29,7	30,2	31,0
Павлодарская	138,5	140,1	135,4	48,8	46,9	46,3	89,7	93,2	89,1
Северо-Казахстанская	70,1	70,3	69,6	28,7	27,6	26,7	41,4	42,7	43,0
Южно-Казахстанская	246,8	233,6	213,5	98,8	97,1	85,3	147,9	136,5	128,2
г. Астана	143,4	150,0	157,1	59,2	65,5	68,3	84,2	84,4	88,8
г. Алматы	367,3	372,3	367,6	140,4	143,0	146,7	226,9	229,3	220,8

Уровень экономической неактивности городского населения по полу

в процентах

	Всего			в том числе					
				мужчины			женщины		
	2005	2006	2007	2005	2006	2007	2005	2006	2007
Республика Казахстан	33,5	33,3	33,0	27,9	27,8	27,9	38,2	37,8	37,2
Акмолинская	31,9	31,0	29,6	28,4	25,5	26,0	34,9	35,5	32,6
Актюбинская	26,6	27,6	27,6	25,1	24,5	24,7	27,9	30,3	30,1
Алматинская	33,7	31,8	32,1	30,5	24,8	25,0	36,4	37,7	37,8
Атырауская	29,2	29,7	25,1	24,2	25,8	21,9	33,5	33,2	27,8
Восточно-Казахстанская	36,7	35,9	35,3	29,7	29,1	29,6	42,4	41,4	39,8
Жамбылская	36,8	34,6	32,0	28,4	28,7	23,1	43,6	39,5	39,3
Западно-Казахстанская	39,6	39,8	38,3	28,7	31,1	31,3	48,4	46,8	43,9
Карагандинская	31,7	32,1	33,6	26,5	25,8	26,3	36,0	37,3	39,5
Костанайская	25,6	25,0	27,4	19,9	18,5	24,1	30,3	30,1	30,0
Кызылординская	26,5	29,6	27,8	20,9	26,1	25,4	31,6	32,8	29,8
Мангистауская	20,9	26,3	27,1	10,9	22,8	23,1	30,3	29,5	30,8
Павлодарская	35,0	34,9	34,1	27,4	26,0	26,2	41,3	42,2	40,5
Северо-Казахстанская	35,9	35,7	35,5	33,7	31,7	30,9	37,5	38,8	39,2
Южно-Казахстанская	38,2	36,4	36,8	32,8	32,5	31,8	42,9	39,8	41,1
г. Астана	32,9	33,1	33,3	28,2	30,1	29,8	37,1	36,0	36,6
г. Алматы	37,2	36,7	35,2	32,3	32,0	31,9	41,1	40,3	37,8

Городское экономически неактивное население по возрастным группам

тысяч человек

	Всего			в том числе в возрасте, лет					
				15			16-24		
	2005	2006	2007	2005	2006	2007	2005	2006	2007
Республика Казахстан	2 259,3	2 276,0	2 127,8	76,6	92,1	69,5	820,6	826,1	803,9
Акмолинская	86,8	85,2	78,3	2,9	2,8	2,7	25,1	29,1	26,9
Актюбинская	77,9	89,5	83,7	2,9	5,6	2,8	31,2	35,4	35,1
Алматинская	116,3	113,2	82,1	4,5	8,0	5,0	44,5	42,2	28,2
Атырауская	51,4	56,7	39,6	3,1	2,5	1,4	17,0	20,0	13,3
Восточно-Казахстанская	258,5	250,8	221,8	10,3	11,3	9,6	76,7	78,9	75,3
Жамбылская	127,5	121,6	101,6	5,7	4,4	5,6	41,3	38,9	37,7
Западно-Казахстанская	85,0	87,0	85,9	1,9	3,2	2,2	25,6	26,1	29,3
Карагандинская	281,3	287,9	279,3	9,4	12,3	7,7	97,3	91,8	88,4
Костанайская	106,9	99,8	99,7	0,4	3,5	1,8	27,4	14,9	22,8
Кызылординская	62,0	66,0	60,0	3,1	3,9	1,7	20,6	25,0	28,8
Мангистауская	39,7	52,0	52,5	2,0	4,1	5,7	13,0	20,8	23,5
Павлодарская	138,5	140,1	135,4	6,9	6,1	5,0	55,4	53,7	53,7
Северо-Казахстанская	70,1	70,3	69,6	2,6	1,7	1,2	23,3	24,6	26,1
Южно-Казахстанская	246,8	233,6	213,5	9,9	12,3	6,7	108,1	106,9	92,7
г. Астана	143,4	150,0	157,1	2,1	1,6	2,8	75,1	75,4	76,3
г. Алматы	367,3	372,3	367,6	8,9	8,8	7,6	139,0	142,4	145,7

продолжение

	в том числе в возрасте, лет								
	25-34			35-44			45-54		
	2005	2006	2007	2005	2006	2007	2005	2006	2007
Республика Казахстан	146,2	158,2	125,8	100,6	92,2	84,2	128,3	127,4	114,6
Акмолинская	6,9	4,6	3,0	3,5	2,4	1,6	5,5	4,5	3,5
Актюбинская	1,0	3,6	1,8	1,8	2,2	1,8	3,1	2,3	1,8
Алматинская	7,8	6,9	5,9	5,9	4,7	3,4	7,1	6,2	5,0
Атырауская	1,8	4,0	1,4	2,5	2,9	2,4	6,0	5,7	3,0
Восточно-Казахстанская	9,4	12,1	9,5	7,6	8,6	6,0	18,2	14,2	11,8
Жамбылская	18,1	18,8	9,6	9,6	10,1	7,0	9,8	9,5	4,5
Западно-Казахстанская	6,1	8,5	5,6	7,6	6,1	6,0	7,0	6,0	5,4
Карагандинская	16,7	20,3	24,1	7,8	10,3	10,6	13,8	16,9	17,3
Костанайская	3,0	3,9	1,5	2,7	1,8	2,6	3,5	3,0	2,9
Кызылординская	5,3	5,1	2,1	3,2	1,9	1,5	4,3	4,2	2,2
Мангистауская	4,5	7,7	4,6	3,1	2,3	2,5	2,0	1,0	2,7
Павлодарская	7,2	8,6	7,0	4,8	4,9	4,0	5,2	6,1	5,2
Северо-Казахстанская	2,5	2,9	2,6	2,5	2,3	1,2	4,4	5,1	4,0
Южно-Казахстанская	22,0	15,7	14,7	12,8	8,7	10,7	14,3	11,9	15,1
г. Астана	8,9	12,8	15,2	8,8	7,4	8,8	8,5	11,9	12,8
г. Алматы	25,1	22,7	17,0	16,5	15,7	14,0	15,4	18,9	17,4

продолжение

	в том числе в возрасте, лет					
	55-64			65 и старше		
	2005	2006	2007	2005	2006	2007
Республика Казахстан	264,4	241,1	220,3	722,6	738,7	709,6
Акмолинская	11,1	12,5	12,7	31,8	29,4	28,0
Актюбинская	8,4	9,9	8,4	29,6	30,5	32,1
Алматинская	11,5	11,1	10,3	35,0	34,1	24,4
Атырауская	6,9	6,8	5,8	14,0	14,7	12,3
Восточно-Казахстанская	45,7	33,7	28,3	90,7	91,9	81,1
Жамбылская	12,7	13,3	12,0	30,3	26,6	25,2
Западно-Казахстанская	7,8	6,5	7,5	29,0	30,5	29,9
Карагандинская	35,2	33,5	31,4	101,1	102,8	99,7
Костанайская	10,9	13,6	11,1	58,9	59,0	57,0
Кызылординская	8,8	7,5	6,1	16,7	18,4	17,6
Мангистауская	6,6	5,0	4,5	8,5	11,2	9,1
Павлодарская	15,0	15,5	16,2	43,9	45,2	44,3
Северо-Казахстанская	7,6	8,1	8,2	27,2	25,7	26,4
Южно-Казахстанская	26,6	22,5	21,0	53,0	55,6	52,6
г. Астана	12,5	13,0	11,9	27,5	27,9	29,3
г. Алматы	37,0	28,5	24,9	125,3	135,2	140,9

Уровень экономически неактивного городского населения по возрастным группам

в процентах

	Всего			в том числе в возрасте, лет					
				15			16-24		
	2005	2006	2007	2005	2006	2007	2005	2006	2007
Республика Казахстан	33,5	33,3	33,0	90,1	92,9	95,9	56,4	56,0	59,4
Акмолинская	31,9	31,0	29,6	96,0	97,6	100,0	50,1	49,0	50,1
Актюбинская	26,6	27,6	27,6	100,0	100,0	100,0	51,3	46,1	58,3
Алматинская	33,7	31,8	32,1	92,8	91,1	92,9	59,7	56,2	64,4
Атырауская	29,2	29,7	25,1	100,0	100,0	100,0	39,7	42,9	36,3
Восточно-Казахстанская	36,7	35,9	35,3	98,2	98,2	100,0	55,6	56,2	57,1
Жамбылская	36,8	34,6	32,0	87,2	71,2	94,7	51,0	52,6	57,1
Западно-Казахстанская	39,6	39,8	38,3	100,0	95,6	100,0	55,9	58,4	63,8
Карагандинская	31,7	32,1	33,6	88,8	92,4	92,7	53,0	50,2	53,8
Костанайская	25,6	25,0	27,4	8,0	61,7	100,0	33,1	18,7	32,3
Кызылординская	26,5	29,6	27,8	94,3	90,2	69,9	36,8	51,7	55,0
Мангистауская	20,9	26,3	27,1	84,1	100,0	88,8	33,4	56,0	53,5
Павлодарская	35,0	34,9	34,1	100,0	100,0	100,0	63,4	65,2	68,0
Северо-Казахстанская	35,9	35,7	35,5	94,6	94,3	100,0	56,9	59,5	65,2
Южно-Казахстанская	38,2	36,4	36,8	99,5	97,3	100,0	69,5	65,4	64,0
г. Астана	32,9	33,1	33,3	100,0	100,0	100,0	74,6	74,3	79,2
г. Алматы	37,2	36,7	35,2	100,0	100,0	96,6	64,2	64,0	65,2

продолжение

	в том числе в возрасте, лет								
	25-34			35-44			45-54		
	2005	2006	2007	2005	2006	2007	2005	2006	2007
Республика Казахстан	9,9	10,6	8,6	7,9	7,4	7,3	11,2	10,6	10,1
Акмолинская	11,7	8,5	5,4	7,6	5,6	3,5	11,3	8,5	7,1
Актюбинская	1,4	4,8	2,4	2,9	3,4	2,9	6,3	4,4	3,6
Алматинская	10,5	9,0	9,3	9,1	7,3	8,0	11,5	9,2	9,8
Атырауская	4,7	9,3	3,8	7,1	8,1	8,1	19,7	16,5	10,6
Восточно-Казахстанская	6,6	9,1	7,9	6,4	7,6	6,1	14,0	10,6	10,0
Жамбылская	23,8	21,9	12,4	15,6	14,2	11,5	16,0	17,7	8,8
Западно-Казахстанская	14,3	18,0	11,2	17,7	15,3	15,0	19,0	15,3	13,1
Карагандинская	9,1	10,8	13,3	5,0	6,6	7,7	8,6	10,4	11,3
Костанайская	3,8	5,1	2,0	3,7	2,7	3,9	4,5	4,0	4,7
Кызылординская	9,0	9,0	4,3	7,2	4,8	3,8	11,8	11,3	6,0
Мангистауская	8,1	13,0	9,9	6,8	4,7	5,5	7,5	4,1	9,8
Павлодарская	9,8	10,6	8,8	5,9	6,4	5,5	7,7	8,4	7,2
Северо-Казахстанская	8,2	9,1	7,3	7,5	7,5	4,5	11,4	11,8	9,5
Южно-Казахстанская	14,0	11,0	10,9	9,4	6,8	9,8	15,3	12,0	16,2
г. Астана	7,9	11,0	11,9	10,4	8,5	10,0	11,4	14,6	14,4
г. Алматы	11,4	9,8	6,9	8,9	8,9	7,7	10,1	11,2	10,1

продолжение

	в том числе в возрасте, лет					
	55-64			65 и старше		
	2005	2006	2007	2005	2006	2007
Республика Казахстан	47,6	43,2	40,4	95,9	95,8	96,6
Акмолинская	34,2	36,7	42,4	99,4	99,7	98,9
Актюбинская	49,3	47,6	41,0	96,1	97,4	100,0
Алматинская	40,1	38,4	40,8	96,9	96,1	96,5
Атырауская	66,3	53,2	49,5	98,2	97,7	98,0
Восточно-Казахстанская	60,3	46,6	42,5	99,7	99,6	99,0
Жамбылская	47,6	42,6	40,1	90,2	92,7	97,8
Западно-Казахстанская	50,7	49,9	51,2	99,1	99,3	98,5
Карагандинская	44,3	41,3	39,4	88,9	89,2	92,3
Костанайская	29,5	39,2	34,8	97,1	95,1	99,4
Кызылординская	51,5	45,4	38,8	95,9	98,3	94,3
Мангистауская	48,8	42,9	32,1	100,0	93,2	88,3
Павлодарская	44,4	44,1	43,6	95,7	95,6	92,6
Северо-Казахстанская	43,7	43,7	38,5	84,9	82,9	91,2
Южно-Казахстанская	64,4	55,1	53,5	99,1	99,2	98,3
г. Астана	36,5	34,9	30,6	99,1	98,0	96,3
г. Алматы	49,4	41,3	36,1	98,6	98,4	98,2

Городское экономически неактивное население по уровню образования

тысяч человек

	Всего			в том числе имеющее образование		
				высшее и незаконченное высшее		
	2005	2006	2007	2005	2006	2007
Республика Казахстан	2 259,3	2 276,0	2 127,8	419,5	433,8	419,6
Акмолинская	86,8	85,2	78,3	13,3	17,0	16,0
Актюбинская	77,9	89,5	83,7	14,0	12,4	12,9
Алматинская	116,3	113,2	82,1	10,7	12,7	8,7
Атырауская	51,4	56,7	39,6	5,9	8,2	6,8
Восточно-Казахстанская	258,5	250,8	221,8	31,2	24,3	24,6
Жамбылская	127,5	121,6	101,6	18,6	16,6	13,9
Западно-Казахстанская	85,0	87,0	85,9	10,4	12,0	12,9
Карагандинская	281,3	287,9	279,3	38,7	35,2	42,9
Костанайская	106,9	99,8	99,7	13,7	10,5	6,6
Кызылординская	62,0	66,0	60,0	5,3	6,3	6,3
Мангистауская	39,7	52,0	52,5	3,9	12,7	6,5
Павлодарская	138,5	140,1	135,4	15,2	17,1	12,2
Северо-Казахстанская	70,1	70,3	69,6	9,1	8,5	8,6
Южно-Казахстанская	246,8	233,6	213,5	69,1	55,0	59,7
г. Астана	143,4	150,0	157,1	48,4	59,3	63,4
г. Алматы	367,3	372,3	367,6	111,8	125,8	117,7

продолжение

	в том числе имеющее образование					
	среднее профессиональное (специальное)			основное, среднее, общее, начальное		
	2005	2006	2007	2005	2006	2007
Республика Казахстан	356,2	358,9	353,0	1 483,7	1 483,3	1 355,2
Акмолинская	19,7	20,8	12,2	53,8	47,5	50,1
Актюбинская	10,0	11,1	9,7	53,8	66,0	61,1
Алматинская	14,4	14,9	10,5	91,2	85,7	63,0
Атырауская	10,4	12,0	8,7	35,0	36,4	24,1
Восточно-Казахстанская	39,5	35,2	35,3	187,8	191,3	161,8
Жамбылская	16,1	16,8	14,4	92,8	88,2	73,2
Западно-Казахстанская	20,8	20,6	19,0	53,8	54,4	54,0
Карагандинская	35,5	40,7	42,1	207,0	212,0	194,4
Костанайская	17,9	17,8	20,4	75,3	71,4	72,7
Кызылординская	14,8	13,4	11,9	41,9	46,3	41,9
Мангистауская	10,5	9,4	10,4	25,3	29,9	35,7
Павлодарская	25,4	21,9	20,5	97,9	101,1	102,8
Северо-Казахстанская	14,3	12,0	12,4	46,7	49,8	48,6
Южно-Казахстанская	29,0	28,9	34,6	148,7	149,7	119,2
г. Астана	21,2	23,6	23,0	73,7	67,0	70,6
г. Алматы	56,6	59,9	67,9	198,9	186,5	182,0

Городское экономически неактивное население по причинам незанятости

тысяч человек

	Всего			в том числе по причинам незанятости					
				учеба (дневная форма)			ведение домашнего хозяйства		
	2005	2006	2007	2005	2006	2007	2005	2006	2007
Республика Казахстан	2 259,3	2 276,0	2 127,8	840,6	859,7	827,1	141,4	128,3	112,6
Акмолинская	86,8	85,2	78,3	25,7	29,9	28,5	5,2	1,7	2,1
Актюбинская	77,9	89,5	83,7	33,1	40,2	37,8	0,5	0,9	3,5
Алматинская	116,3	113,2	82,1	45,8	47,3	32,5	10,6	7,5	5,1
Атырауская	51,4	56,7	39,6	19,5	20,7	13,8	1,7	0,5	0,3
Восточно-Казахстанская	258,5	250,8	221,8	78,1	81,9	79,0	10,9	12,2	9,2
Жамбылская	127,5	121,6	101,6	39,3	36,4	40,3	24,5	30,1	16,9
Западно-Казахстанская	85,0	87,0	85,9	24,8	25,3	25,7	0,7	0,9	0,9
Карагандинская	281,3	287,9	279,3	99,8	96,8	91,8	7,9	7,6	8,8
Костанайская	106,9	99,8	99,7	27,4	16,8	23,8	2,9	2,6	0,5
Кызылординская	62,0	66,0	60,0	21,2	25,3	27,9	4,0	4,8	3,2
Мангистауская	39,7	52,0	52,5	14,7	26,7	29,0	4,9	2,6	5,0
Павлодарская	138,5	140,1	135,4	58,6	56,8	55,6	5,2	3,3	4,0
Северо-Казахстанская	70,1	70,3	69,6	24,5	24,2	24,9	1,9	3,0	2,6
Южно-Казахстанская	246,8	233,6	213,5	113,5	113,3	94,6	25,2	19,0	22,8
г. Астана	143,4	150,0	157,1	74,0	74,7	74,2	10,3	6,6	4,7
г. Алматы	367,3	372,3	367,6	140,2	143,3	147,4	24,9	25,0	22,9

	в том числе по причинам незанятости								
	выход на пенсию			по состоянию здоровья (нетрудоспособность в связи с инвалидностью)			другие причины		
	2005	2006	2007	2005	2006	2007	2005	2006	2007
Республика Казахстан	952,2	946,4	891,9	146,7	154,3	141,9	178,5	187,2	154,3
Акмолинская	38,9	39,9	36,0	9,5	8,9	8,8	7,6	4,9	2,9
Актюбинская	37,0	39,8	38,5	5,6	5,1	3,6	1,7	3,5	0,3
Алматинская	41,5	43,2	33,0	6,7	6,2	4,9	11,7	9,1	6,6
Атырауская	20,4	21,1	18,0	6,2	7,0	4,8	3,6	7,3	2,8
Восточно-Казахстанская	133,8	123,6	106,0	17,0	16,7	13,7	18,7	16,3	13,8
Жамбылская	42,5	38,1	34,5	5,6	3,8	4,9	15,6	13,2	4,9
Западно-Казахстанская	38,6	38,7	38,6	4,0	4,0	4,4	16,9	18,1	16,2
Карагандинская	131,9	133,1	125,5	19,0	22,2	22,8	22,7	28,3	30,3
Костанайская	68,3	70,9	67,2	6,5	6,0	5,0	1,8	3,4	3,2
Кызылординская	25,1	25,0	23,2	4,5	5,1	3,9	7,2	5,7	1,8
Мангистауская	14,2	15,5	12,8	0,5	4,1	4,9	5,3	3,0	0,7
Павлодарская	57,4	58,1	57,5	7,5	9,0	8,1	9,8	12,9	10,2
Северо-Казахстанская	33,9	32,5	32,9	6,0	6,6	4,9	3,8	3,9	4,3
Южно-Казахстанская	77,0	72,5	72,0	18,8	17,3	16,0	12,2	11,5	8,1
г. Астана	37,8	39,5	38,4	6,2	9,8	8,5	15,0	19,5	31,2
г. Алматы	153,9	154,9	157,8	23,2	22,4	22,7	25,0	26,7	16,9

6.3. Сельское экономически неактивное население

Сельское экономически неактивное население по полу

тысяч человек

	Всего			в том числе					
				мужчины			женщины		
	2005	2006	2007	2005	2006	2007	2005	2006	2007
Республика Казахстан	1 217,6	1 217,9	1 335,4	474,2	496,3	530,2	743,4	721,6	805,2
Акмолинская	71,2	70,4	77,7	25,5	30,3	29,5	45,7	40,1	48,2
Актюбинская	52,5	42,4	49,3	21,8	18,1	22,6	30,8	24,3	26,7
Алматинская	265,4	272,9	305,9	106,0	115,3	135,1	159,4	157,6	170,8
Атырауская	47,6	45,6	58,3	18,2	17,0	22,4	29,4	28,6	35,9
Восточно-Казахстанская	142,6	140,7	161,2	53,7	57,0	63,3	88,9	83,7	97,9
Жамбылская	87,4	86,1	74,9	34,2	36,2	27,6	53,2	49,9	47,3
Западно-Казахстанская	60,5	60,9	61,9	22,6	23,0	24,5	37,9	37,9	37,4
Карагандинская	32,2	27,6	40,5	13,7	10,9	15,2	18,4	16,7	25,3
Костанайская	62,0	68,9	66,9	20,9	24,1	17,6	41,0	44,7	49,3
Кызылординская	53,6	58,4	61,8	19,8	23,7	25,6	33,7	34,7	36,2
Мангистауская	16,0	17,7	24,5	4,8	7,6	7,9	11,2	10,1	16,6
Павлодарская	55,3	47,9	46,2	23,7	19,7	17,7	31,6	28,2	28,5
Северо-Казахстанская	65,8	65,7	69,1	27,6	26,3	28,0	38,2	39,4	41,1
Южно-Казахстанская	205,6	212,8	237,2	81,8	87,2	93,3	123,8	125,7	143,8

Уровень экономической неактивности сельского населения по полу

в процентах

	Всего			в том числе					
				мужчины			женщины		
	2005	2006	2007	2005	2006	2007	2005	2006	2007
Республика Казахстан	26,2	26,0	25,5	20,6	21,4	20,4	31,8	30,6	30,4
Акмолинская	23,4	23,2	24,4	17,0	20,2	19,2	29,6	26,2	29,2
Актюбинская	25,0	22,5	22,8	21,2	19,9	21,6	28,6	25,0	23,8
Алматинская	31,6	32,3	31,6	25,5	27,5	28,2	37,5	36,9	35,0
Атырауская	30,9	31,2	31,4	23,5	23,8	24,2	38,5	38,2	38,5
Восточно-Казахстанская	31,8	31,3	31,0	24,0	25,2	24,5	39,5	37,3	37,4
Жамбылская	23,9	23,5	18,4	18,6	19,8	13,7	29,3	27,0	23,0
Западно-Казахстанская	24,2	24,3	24,7	18,2	18,4	19,7	30,1	30,1	29,6
Карагандинская	19,7	17,4	17,4	17,0	13,8	13,2	22,3	21,0	21,6
Костанайская	20,1	21,2	18,4	13,9	15,1	10,0	25,9	26,9	26,3
Кызылординская	29,1	29,1	28,9	20,9	22,7	23,2	37,9	35,9	35,1
Мангистауская	29,5	28,7	31,7	19,5	24,5	20,2	37,8	33,0	43,3
Павлодарская	27,6	24,5	22,7	24,2	20,5	17,5	30,9	28,3	27,8
Северо-Казахстанская	19,6	19,7	20,5	16,7	16,1	16,9	22,4	23,1	24,0
Южно-Казахстанская	25,1	24,9	24,9	20,0	20,4	19,7	30,2	29,3	30,1

Сельское экономически неактивное население по возрастным группам

тысяч человек

	Всего			в том числе в возрасте, лет					
				15			16-24		
	2005	2006	2007	2005	2006	2007	2005	2006	2007
Республика Казахстан	1 217,6	1 217,9	1 335,4	82,9	88,9	90,0	428,1	428,2	497,1
Акмолинская	71,2	70,4	77,7	2,8	3,2	3,6	27,6	31,7	27,9
Актюбинская	52,5	42,4	49,3	4,1	3,6	1,2	22,2	15,3	25,4
Алматинская	265,4	272,9	305,9	13,2	16,6	18,1	110,2	106,9	120,7
Атырауская	47,6	45,6	58,3	3,1	4,2	2,7	18,1	18,0	24,7
Восточно-Казахстанская	142,6	140,7	161,2	9,6	10,0	9,7	38,1	39,1	45,2
Жамбылская	87,4	86,1	74,9	3,0	4,6	4,3	27,6	28,5	25,5
Западно-Казахстанская	60,5	60,9	61,9	5,6	3,5	4,9	15,9	19,3	18,3
Карагандинская	32,2	27,6	40,5	2,2	2,5	1,7	10,2	7,9	15,6
Костанайская	62,0	68,9	66,9	1,5	3,3	2,9	17,9	16,6	20,6
Кызылординская	53,6	58,4	61,8	3,4	3,3	3,9	18,9	20,0	25,5
Мангистауская	16,0	17,7	24,5	1,1	1,8	2,1	6,5	8,2	8,7
Павлодарская	55,3	47,9	46,2	5,4	4,4	4,8	18,3	14,7	17,8
Северо-Казахстанская	65,8	65,7	69,1	6,6	8,0	4,8	25,1	23,7	28,2
Южно-Казахстанская	205,6	212,8	237,2	21,2	19,9	25,1	71,5	78,4	93,0

продолжение

	в том числе в возрасте, лет								
	25-34			35-44			45-54		
	2005	2006	2007	2005	2006	2007	2005	2006	2007
Республика Казахстан	81,6	82,0	83,6	47,8	43,6	46,3	68,2	67,3	63,3
Акмолинская	5,7	2,7	3,8	2,6	1,1	1,3	4,8	2,5	1,9
Актюбинская	1,7	2,2	0,9	0,9	0,9	0,9	0,5	0,7	0,3
Алматинская	16,3	21,9	24,7	13,4	11,3	16,9	15,2	16,5	14,7
Атырауская	2,8	2,8	4,6	2,8	2,2	3,1	3,0	2,5	3,9
Восточно-Казахстанская	9,8	6,6	10,6	5,7	6,6	6,0	9,3	8,2	7,4
Жамбылская	14,1	12,5	6,2	5,6	3,7	2,9	7,4	8,2	5,9
Западно-Казахстанская	2,2	2,3	2,7	3,0	1,4	1,3	3,9	3,1	3,9
Карагандинская	2,8	0,9	2,4	0,5	0,7	1,5	0,8	0,4	1,6
Костанайская	2,8	5,3	1,2	0,7	2,4	0,9	1,5	2,7	2,8
Кызылординская	6,1	6,7	7,8	3,0	4,8	2,2	5,4	5,4	3,6
Мангистауская	1,7	1,0	3,7	0,8	1,3	1,7	1,0	1,3	3,1
Павлодарская	2,8	2,4	1,4	2,5	1,4	1,1	2,8	3,1	2,4
Северо-Казахстанская	2,3	2,8	2,8	1,0	0,8	0,8	1,8	1,3	2,6
Южно-Казахстанская	10,7	11,8	10,7	5,3	5,1	5,9	10,6	11,5	9,0

продолжение

	в том числе в возрасте, лет					
	55-64			65 и старше		
	2005	2006	2007	2005	2006	2007
Республика Казахстан	147,1	137,7	134,7	362,0	370,2	420,4
Акмолинская	7,0	8,4	9,3	20,6	20,8	29,7
Актюбинская	6,5	5,0	2,9	16,6	14,7	17,7
Алматинская	25,5	27,4	28,1	71,7	72,2	82,7
Атырауская	5,3	4,5	6,6	12,5	11,3	12,7
Восточно-Казахстанская	22,9	21,2	20,1	47,2	48,9	62,2
Жамбылская	13,0	8,0	7,7	16,7	20,6	22,4
Западно-Казахстанская	9,3	9,7	7,1	20,6	21,5	23,6
Карагандинская	2,8	2,4	3,1	12,8	13,0	14,6
Костанайская	6,2	6,2	5,0	31,3	32,5	33,6
Кызылординская	6,9	5,9	5,1	9,8	12,3	13,7
Мангистауская	1,7	2,0	2,6	3,3	2,2	2,7
Павлодарская	3,6	3,7	2,5	19,9	18,1	16,2
Северо-Казахстанская	4,2	3,5	4,6	24,6	25,6	25,3
Южно-Казахстанская	32,0	29,7	30,0	54,3	56,5	63,4

Уровень экономически неактивного сельского населения по возрастным группам

в процентах

	Всего			в том числе в возрасте, лет					
				15			16-24		
	2005	2006	2007	2005	2006	2007	2005	2006	2007
Республика Казахстан	26,2	26,0	25,5	83,4	85,6	90,0	37,5	37,3	38,7
Акмолинская	23,4	23,2	24,4	93,3	100,0	100,0	37,5	45,3	35,1
Актюбинская	25,0	22,5	22,8	100,0	91,3	70,4	46,2	30,7	45,1
Алматинская	31,6	32,3	31,6	84,3	97,0	85,6	51,1	53,2	54,9
Атырауская	30,9	31,2	31,4	100,0	100,0	100,0	41,6	44,0	44,6
Восточно-Казахстанская	31,8	31,3	31,0	96,9	91,2	100,0	41,2	39,5	40,3
Жамбылская	23,9	23,5	18,4	53,7	54,2	100,0	31,0	31,8	24,9
Западно-Казахстанская	24,2	24,3	24,7	78,3	66,2	69,0	26,0	31,1	28,2
Карагандинская	19,7	17,4	17,4	65,1	58,3	58,6	26,9	22,4	31,0
Костанайская	20,1	21,2	18,4	31,2	65,2	86,1	26,6	23,0	26,2
Кызылординская	29,1	29,1	28,9	79,4	79,4	87,1	38,7	35,1	45,2
Мангистауская	29,5	28,7	31,7	92,1	100,0	100,0	50,3	59,0	40,4
Павлодарская	27,6	24,5	22,7	85,1	80,7	87,5	43,1	41,5	42,3
Северо-Казахстанская	19,6	19,7	20,5	86,4	85,0	90,7	37,1	35,1	39,5
Южно-Казахстанская	25,1	24,9	24,9	91,7	96,7	96,9	29,7	30,7	34,0

продолжение

	в том числе в возрасте, лет								
	25-34			35-44			45-54		
	2005	2006	2007	2005	2006	2007	2005	2006	2007
Республика Казахстан	7,8	7,8	7,1	5,7	5,4	5,1	9,3	8,8	7,3
Акмолинская	9,6	4,4	6,7	5,0	2,2	2,5	8,1	4,0	3,2
Актюбинская	3,1	6,0	1,8	2,1	2,2	2,3	1,8	2,6	0,9
Алматинская	8,9	11,1	10,7	8,6	7,8	9,8	11,7	11,7	9,3
Атырауская	8,2	8,8	11,7	8,4	7,6	8,8	18,2	13,4	14,0
Восточно-Казахстанская	10,2	7,3	10,5	7,9	8,9	6,9	10,4	9,8	7,4
Жамбылская	14,7	13,8	6,2	9,2	6,2	4,1	12,7	13,6	8,9
Западно-Казахстанская	4,4	4,9	6,5	6,6	3,0	2,9	8,9	7,2	8,9
Карагандинская	7,3	2,3	4,2	1,8	2,7	3,8	3,6	1,6	4,4
Костанайская	4,4	8,3	1,6	1,2	4,0	1,5	3,3	4,7	4,0
Кызылординская	12,1	12,9	13,5	9,4	13,9	5,7	21,3	19,5	12,8
Мангистауская	11,5	4,8	17,7	7,0	11,3	12,1	12,0	16,7	28,0
Павлодарская	6,9	5,1	3,1	6,3	4,1	3,2	9,9	9,5	6,9
Северо-Казахстанская	3,3	4,1	4,1	1,8	1,4	1,5	3,0	2,1	4,0
Южно-Казахстанская	5,5	5,9	4,7	3,8	3,5	3,5	9,4	9,4	6,7

продолжение

	в том числе в возрасте, лет					
	55-64			65 и старше		
	2005	2006	2007	2005	2006	2007
Республика Казахстан	39,7	36,2	31,9	86,6	86,4	86,8
Акмолинская	20,8	22,6	26,1	91,6	99,2	98,9
Актюбинская	46,8	38,1	24,5	94,8	87,1	91,5
Алматинская	41,0	42,1	37,6	91,9	89,3	91,4
Атырауская	49,8	46,1	52,6	96,1	96,8	96,7
Восточно-Казахстанская	57,0	50,3	41,5	98,7	98,7	99,6
Жамбылская	39,1	23,1	19,9	76,0	84,2	84,0
Западно-Казахстанская	44,4	45,2	34,0	87,3	88,0	90,2
Карагандинская	20,0	16,4	14,9	73,0	73,0	57,6
Костанайская	24,8	24,4	15,3	74,7	76,1	75,1
Кызылординская	55,0	48,5	40,6	87,2	93,2	89,2
Мангистауская	54,6	45,1	48,4	100,0	92,1	93,2
Павлодарская	20,9	21,7	14,0	80,0	76,5	71,0
Северо-Казахстанская	13,6	12,5	14,5	61,4	59,2	61,3
Южно-Казахстанская	60,9	54,0	50,9	99,4	99,4	98,9

Сельское экономически неактивное население по уровню образования

тысяч человек

	Всего			в том числе имеющее образование		
				высшее и незаконченное высшее		
	2005	2006	2007	2005	2006	2007
Республика Казахстан	1 217,6	1 217,9	1 335,4	82,0	94,7	107,3
Акмолинская	71,2	70,4	77,7	7,4	7,9	5,4
Актюбинская	52,5	42,4	49,3	4,1	3,1	6,4
Алматинская	265,4	272,9	305,9	21,1	27,1	38,4
Атырауская	47,6	45,6	58,3	4,8	7,4	11,6
Восточно-Казахстанская	142,6	140,7	161,2	7,3	8,6	8,1
Жамбылская	87,4	86,1	74,9	6,8	7,1	5,3
Западно-Казахстанская	60,5	60,9	61,9	2,0	3,1	1,8
Карагандинская	32,2	27,6	40,5	1,6	1,3	1,4
Костанайская	62,0	68,9	66,9	0,3	2,8	1,7
Кызылординская	53,6	58,4	61,8	4,3	4,4	6,4
Мангистауская	16,0	17,7	24,5	1,5	1,6	1,9
Павлодарская	55,3	47,9	46,2	0,8	1,5	2,3
Северо-Казахстанская	65,8	65,7	69,1	1,7	0,8	1,8
Южно-Казахстанская	205,6	212,8	237,2	18,3	18,0	14,9

продолжение

	в том числе имеющее образование					
	среднее профессиональное (специальное)			основное, среднее, общее, начальное		
	2005	2006	2007	2005	2006	2007
Республика Казахстан	84,8	89,1	106,0	1 050,7	1 034,1	1 122,1
Акмолинская	9,3	8,3	9,9	54,5	54,1	62,3
Актюбинская	3,3	3,9	4,3	45,2	35,4	38,6
Алматинская	19,7	20,2	23,0	224,6	225,7	244,5
Атырауская	4,8	3,7	7,0	38,0	34,4	39,7
Восточно-Казахстанская	11,2	10,4	11,7	124,1	121,6	141,4
Жамбылская	6,5	7,9	3,8	74,1	71,2	65,8
Западно-Казахстанская	3,5	2,3	3,7	55,0	55,4	56,4
Карагандинская	2,7	1,1	5,0	27,9	25,2	34,0
Костанайская	4,7	6,5	5,8	57,0	59,6	59,4
Кызылординская	4,0	5,2	6,0	45,3	48,8	49,4
Мангистауская	0,6	6,5	9,3	13,9	9,6	13,3
Павлодарская	3,2	2,7	2,2	51,4	43,7	41,7
Северо-Казахстанская	4,0	4,6	3,4	60,1	60,3	63,9
Южно-Казахстанская	7,5	5,9	10,9	179,8	188,9	211,4

Сельское экономически неактивное население по причинам незанятости

тысяч человек

	Всего			в том числе по причинам незанятости					
				учеба (дневная форма)			ведение домашнего хозяйства		
	2005	2006	2007	2005	2006	2007	2005	2006	2007
Республика Казахстан	1 217,6	1 217,9	1 335,4	458,8	466,1	535,4	65,6	74,3	85,3
Акмолинская	71,2	70,4	77,7	27,6	33,4	29,3	4,2	0,3	2,9
Актюбинская	52,5	42,4	49,3	25,0	17,9	26,3	0,2	1,3	0,9
Алматинская	265,4	272,9	305,9	109,8	112,7	129,1	16,7	21,5	23,9
Атырауская	47,6	45,6	58,3	19,2	17,4	24,3	1,1	2,4	1,6
Восточно-Казахстанская	142,6	140,7	161,2	37,8	39,5	42,8	13,2	11,8	13,9
Жамбылская	87,4	86,1	74,9	22,0	27,8	26,4	9,8	10,0	7,4
Западно-Казахстанская	60,5	60,9	61,9	19,6	20,0	21,0	0,5	0,5	0,4
Карагандинская	32,2	27,6	40,5	10,5	9,4	15,5	0,4	0,2	0,4
Костанайская	62,0	68,9	66,9	18,9	19,7	20,9	1,7	1,1	1,6
Кызылординская	53,6	58,4	61,8	19,2	20,3	25,8	2,8	5,9	6,4
Мангистауская	16,0	17,7	24,5	7,5	8,9	10,0	1,9	1,8	4,3
Павлодарская	55,3	47,9	46,2	22,5	17,6	21,5	0,7	1,1	1,1
Северо-Казахстанская	65,8	65,7	69,1	29,9	30,4	33,1	0,9	0,8	1,1
Южно-Казахстанская	205,6	212,8	237,2	89,3	91,3	109,4	11,4	15,5	19,3

	в том числе по причинам незанятости								
	выход на пенсию			по состоянию здоровья (нетрудоспособность в связи с инвалидностью)			другие причины		
	2005	2006	2007	2005	2006	2007	2005	2006	2007
Республика Казахстан	493,9	484,5	535,7	98,1	97,2	97,6	101,2	95,8	81,4
Актолинская	24,9	27,2	33,5	6,8	8,8	9,5	7,6	0,7	2,5
Актюбинская	22,6	19,7	20,3	3,2	1,4	0,9	1,6	2,0	0,9
Алматинская	93,6	93,4	105,7	19,2	21,4	21,7	26,1	24,0	25,4
Атырауская	17,3	15,4	18,8	5,0	2,6	4,0	5,0	7,8	9,7
Восточно-Казахстанская	65,6	67,2	78,7	12,3	11,6	13,4	13,7	10,5	12,4
Жамбылская	28,8	26,5	29,4	6,0	6,8	6,1	20,8	15,0	5,7
Западно-Казахстанская	32,0	31,2	30,9	5,6	5,5	5,3	2,8	3,7	4,2
Карагандинская	15,1	14,7	17,5	2,0	1,9	2,2	4,2	1,4	4,8
Костанайская	36,3	37,3	38,1	4,7	4,2	4,1	0,4	6,5	2,3
Кызылординская	17,1	17,4	18,3	5,8	6,1	4,8	8,7	8,8	6,5
Мангистауская	4,9	3,1	6,0	1,2	3,6	3,1	0,4	0,2	1,2
Павлодарская	22,7	21,5	17,8	6,5	4,3	3,7	2,9	3,4	2,1
Северо-Казахстанская	27,7	28,3	29,0	4,3	4,0	4,3	3,0	2,3	1,7
Южно-Казахстанская	85,2	81,6	91,8	15,6	15,1	14,5	4,2	9,4	2,1

7. ЭКОНОМИЧЕСКАЯ ХАРАКТЕРИСТИКА НАСЕЛЕНИЯ В ТРУДОСПОСОБНОМ ВОЗРАСТЕ

Основные индикаторы рынка труда

	Экономически активное население, тыс.человек			Уровень экономической активности населения, %			Занятое население, тыс.человек		
	2005	2006	2007	2005	2006	2007	2005	2006	2007
Республика Казахстан	7 722,5	7 842,4	8 041,5	79,5	79,8	80,4	7 085,8	7 221,6	7 446,3
Акмолинская	413,1	419,9	424,1	82,2	82,8	84,3	375,6	383,6	390,2
Актюбинская	368,9	376,2	383,9	84,7	84,8	84,3	334,6	343,7	355,1
Алматинская	787,6	797,8	810,8	76,8	77,2	77,3	728,7	740,2	754,9
Атырауская	229,6	233,4	244,6	79,3	78,7	79,8	208,6	213,6	226,3
Восточно-Казахстанская	748,2	751,3	759,6	77,9	78,9	79,9	694,9	698,9	709,0
Жамбылская	477,5	489,6	533,4	76,3	77,6	82,9	431,2	444,5	491,6
Западно-Казахстанская	313,1	315,0	320,7	79,9	79,7	80,2	284,3	287,4	295,2
Карагандинская	706,7	709,3	712,3	81,2	81,3	80,1	655,6	658,7	662,8
Костанайская	527,9	531,9	538,7	89,1	90,5	90,1	483,1	488,7	496,7
Кызылординская	297,0	294,0	301,1	79,9	78,8	79,3	267,6	266,4	276,2
Мангистауская	187,5	185,9	189,5	83,9	80,3	78,1	169,3	168,3	173,1
Павлодарская	388,8	394,6	402,6	78,7	79,6	80,0	358,3	364,4	373,6
Северо-Казахстанская	365,2	361,8	367,5	84,5	84,3	83,4	334,0	333,2	340,4
Южно-Казахстанская	1 008,9	1 046,9	1 077,6	78,3	79,2	79,9	933,7	971,6	1 002,7
г. Астана	289,7	299,3	310,0	73,3	72,5	72,4	265,7	275,0	286,0
г. Алматы	612,7	635,5	665,1	74,9	75,3	76,9	560,6	583,5	612,3

продолжение

	Уровень занятости в % к						Безработное население, тыс. человек		
	населению в трудоспособном возрасте			экономически активному населению					
	2005	2006	2007	2005	2006	2007	2005	2006	2007
Республика Казахстан	72,9	73,5	74,4	91,8	92,1	92,6	636,7	620,8	595,1
Акмолинская	74,8	75,6	77,5	90,9	91,3	92,0	37,4	36,3	33,9
Актюбинская	76,9	77,5	77,9	90,7	91,4	92,5	34,3	32,5	28,8
Алматинская	71,1	71,6	72,0	92,5	92,8	93,1	59,0	57,6	55,9
Атырауская	72,1	72,1	73,8	90,9	91,5	92,5	21,0	19,8	18,3
Восточно-Казахстанская	72,3	73,4	74,5	92,9	93,0	93,3	53,4	52,4	50,6
Жамбылская	68,9	70,4	76,4	90,3	90,8	92,2	46,3	45,1	41,8
Западно-Казахстанская	72,6	72,7	73,8	90,8	91,2	92,1	28,7	27,6	25,4
Карагандинская	75,3	75,5	74,5	92,8	92,9	93,1	51,1	50,6	49,4
Костанайская	81,6	83,1	83,1	91,5	91,9	92,2	44,7	43,2	42,0
Кызылординская	72,0	71,4	72,8	90,1	90,6	91,7	29,4	27,7	24,9
Мангистауская	75,8	72,7	71,3	90,3	90,6	91,4	18,2	17,5	16,3
Павлодарская	72,6	73,5	74,3	92,1	92,4	92,8	30,5	30,2	29,0
Северо-Казахстанская	77,2	77,6	77,3	91,4	92,1	92,6	31,2	28,6	27,2
Южно-Казахстанская	72,5	73,5	74,3	92,5	92,8	93,0	75,2	75,4	74,9
г. Астана	67,2	66,6	66,8	91,7	91,9	92,3	24,0	24,3	23,9
г. Алматы	68,5	69,1	70,8	91,5	91,8	92,1	52,2	52,0	52,7

продолжение

	Уровень безработицы, %			Экономически неактивное население, тыс.человек			Уровень экономической неактивности, %		
	2005	2006	2007	2005	2006	2007	2005	2006	2007
Республика Казахстан	8,2	7,9	7,4	1 994,6	1 984,1	1 962,1	20,5	20,2	19,6
Акмолинская	9,1	8,7	8,0	89,4	87,2	79,3	17,8	17,2	15,7
Актюбинская	9,3	8,6	7,5	66,5	67,5	71,7	15,3	15,2	15,7
Алматинская	7,5	7,2	6,9	237,3	235,5	237,8	23,2	22,8	22,7
Атырауская	9,1	8,5	7,5	59,8	63,0	62,0	20,7	21,3	20,2
Восточно-Казахстанская	7,1	7,0	6,7	212,8	200,4	191,5	22,1	21,1	20,1
Жамбылская	9,7	9,2	7,8	148,6	141,6	110,2	23,7	22,4	17,1
Западно-Казахстанская	9,2	8,8	7,9	78,6	80,4	79,3	20,1	20,3	19,8
Карагандинская	7,2	7,1	6,9	164,1	162,9	176,9	18,8	18,7	19,9
Костанайская	8,5	8,1	7,8	64,3	56,0	59,1	10,9	9,5	9,9
Кызылординская	9,9	9,4	8,3	74,6	79,0	78,4	20,1	21,2	20,7
Мангистауская	9,7	9,4	8,6	36,0	45,7	53,2	16,1	19,7	21,9
Павлодарская	7,9	7,6	7,2	105,0	101,1	100,5	21,3	20,4	20,0
Северо-Казахстанская	8,6	7,9	7,4	67,2	67,5	73,0	15,5	15,7	16,6
Южно-Казахстанская	7,5	7,2	7,0	279,6	274,3	271,9	21,7	20,8	20,1
г. Астана	8,3	8,1	7,7	105,5	113,4	117,9	26,7	27,5	27,6
г. Алматы	8,5	8,2	7,9	205,2	208,6	199,5	25,1	24,7	23,1

Экономически активное население по полу

тысяч человек

	Всего			в том числе					
				мужчины			женщины		
	2005	2006	2007	2005	2006	2007	2005	2006	2007
Республика Казахстан	7 722,5	7 842,4	8 041,5	3 964,7	4 001,5	4 104,5	3 757,8	3 840,9	3 937,0
Акмолинская	413,1	419,9	424,1	210,4	211,0	213,2	202,7	209,0	211,0
Актюбинская	368,9	376,2	383,9	180,8	185,2	187,4	188,1	191,0	196,5
Алматинская	787,6	797,8	810,8	412,0	419,1	420,8	375,6	378,7	390,1
Атырауская	229,6	233,4	244,6	119,4	120,5	125,8	110,2	112,9	118,8
Восточно-Казахстанская	748,2	751,3	759,6	389,8	386,9	388,2	358,4	364,4	371,4
Жамбылская	477,5	489,6	533,4	252,6	254,3	280,3	224,9	235,3	253,1
Западно-Казахстанская	313,1	315,0	320,7	167,1	165,4	165,2	146,0	149,6	155,4
Карагандинская	706,7	709,3	712,3	353,5	359,1	365,8	353,2	350,2	346,5
Костанайская	527,9	531,9	538,7	265,6	268,6	270,9	262,3	263,3	267,8
Кызылординская	297,0	294,0	301,1	160,5	156,0	158,3	136,5	138,1	142,8
Мангистауская	187,5	185,9	189,5	101,4	95,8	101,0	86,0	90,1	88,5
Павлодарская	388,8	394,6	402,6	199,0	204,5	206,7	189,9	190,0	195,8
Северо-Казахстанская	365,2	361,8	367,5	182,9	182,4	188,3	182,4	179,4	179,3
Южно-Казахстанская	1 008,9	1 046,9	1 077,6	527,6	539,3	561,3	481,3	507,6	516,3
г. Астана	289,7	299,3	310,0	149,3	151,4	160,0	140,5	147,9	150,0
г. Алматы	612,7	635,5	665,1	292,8	302,2	311,3	319,9	333,3	353,7

Уровень экономической активности населения по полу

в процентах

	Уровень экономической активности			в том числе					
				мужчины			женщины		
	2005	2006	2007	2005	2006	2007	2005	2006	2007
Республика Казахстан	79,5	79,8	80,4	82,7	82,4	82,8	76,4	77,3	78,0
Акмолинская	82,2	82,8	84,3	84,8	83,9	85,2	79,7	81,7	83,3
Актюбинская	84,7	84,8	84,3	85,0	84,9	83,7	84,5	84,7	84,8
Алматинская	76,8	77,2	77,3	79,7	80,1	79,2	74,0	74,2	75,4
Атырауская	79,3	78,7	79,8	82,2	81,7	82,5	76,4	75,8	77,1
Восточно-Казахстанская	77,9	78,9	79,9	82,0	82,4	82,6	73,8	75,5	77,2
Жамбылская	76,3	77,6	82,9	81,8	81,6	87,8	70,9	73,6	78,0
Западно-Казахстанская	79,9	79,7	80,2	86,0	84,1	83,0	73,9	75,3	77,4
Карагандинская	81,2	81,3	80,1	83,3	84,0	84,3	79,1	78,7	76,1
Костанайская	89,1	90,5	90,1	90,6	92,1	91,1	87,8	88,9	89,1
Кызылординская	79,9	78,8	79,3	84,9	82,0	81,7	74,8	75,5	76,9
Мангистауская	83,9	80,3	78,1	92,4	82,1	82,2	75,7	78,4	73,8
Павлодарская	78,7	79,6	80,0	82,7	84,3	83,7	75,0	75,1	76,5
Северо-Казахстанская	84,5	84,3	83,4	84,1	84,7	84,2	84,8	83,9	82,7
Южно-Казахстанская	78,3	79,2	79,9	82,2	82,1	83,3	74,4	76,4	76,4
г. Астана	73,3	72,5	72,4	76,2	73,6	74,2	70,4	71,4	70,7
г. Алматы	74,9	75,3	76,9	76,6	77,4	77,6	73,4	73,4	76,3

Экономически активное население по возрастным группам

тысяч человек

	Всего			в том числе в возрасте, лет					
				16-24			25-34		
	2005	2006	2007	2005	2006	2007	2005	2006	2007
Республика Казахстан	7 722,5	7 842,4	8 041,5	1 347,8	1 371,1	1 336,4	2 292,7	2 303,9	2 424,1
Акмолинская	413,1	419,9	424,1	71,0	68,6	78,4	106,1	107,4	106,5
Актюбинская	368,9	376,2	383,9	55,4	76,0	56,0	125,6	105,6	127,9
Алматинская	787,6	797,8	810,8	135,6	127,2	114,7	233,5	244,6	264,3
Атырауская	229,6	233,4	244,6	51,3	49,5	53,9	68,1	68,3	70,5
Восточно-Казахстанская	748,2	751,3	759,6	115,7	121,3	123,6	218,3	206,1	201,1
Жамбылская	477,5	489,6	533,4	101,2	96,2	105,1	139,7	145,3	161,9
Западно-Казахстанская	313,1	315,0	320,7	65,6	61,5	63,2	83,6	83,8	84,1
Карагандинская	706,7	709,3	712,3	114,0	118,1	110,7	202,3	204,0	210,8
Костанайская	527,9	531,9	538,7	104,7	120,5	105,9	136,2	130,7	145,9
Кызылординская	297,0	294,0	301,1	65,2	60,4	54,5	97,2	96,8	98,4
Мангистауская	187,5	185,9	189,5	32,4	22,0	33,3	63,7	70,7	59,0
Павлодарская	388,8	394,6	402,6	56,2	49,4	49,4	104,5	117,3	118,7
Северо-Казахстанская	365,2	361,8	367,5	60,3	60,5	57,2	96,0	93,9	98,3
Южно-Казахстанская	1 008,9	1 046,9	1 077,6	216,4	233,5	232,7	319,1	315,9	335,1
г. Астана	289,7	299,3	310,0	25,5	26,0	20,0	103,1	103,5	112,2
г. Алматы	612,7	635,5	665,1	77,4	80,2	77,7	195,6	210,1	229,4

продолжение

	в том числе в возрасте, лет								
	35-44			45-54			55-63		
	2005	2006	2007	2005	2006	2007	2005	2006	2007
Республика Казахстан	1 953,8	1 912,7	1 921,0	1 680,8	1 768,9	1 831,4	447,4	485,9	528,6
Акмолинская	92,0	88,4	95,0	98,5	107,2	103,1	45,5	48,2	41,1
Актюбинская	101,3	101,3	93,7	72,4	75,6	86,6	14,2	17,7	19,8
Алматинская	201,2	192,2	193,0	169,7	185,2	188,6	47,7	48,5	50,3
Атырауская	63,3	59,9	59,5	38,1	45,3	49,3	8,8	10,3	11,4
Восточно-Казахстанская	176,9	172,1	172,5	192,0	195,6	199,4	45,3	56,2	63,1
Жамбылская	107,2	116,6	120,7	102,3	96,7	106,7	27,1	34,8	39,0
Западно-Казахстанская	77,4	80,1	78,1	69,1	72,5	75,8	17,4	17,2	19,4
Карагандинская	176,5	170,6	164,7	169,3	168,1	171,3	44,6	48,6	54,8
Костанайская	130,4	124,1	122,8	120,5	123,9	125,2	36,1	32,7	38,9
Кызылординская	69,9	68,5	74,5	52,5	55,7	59,6	12,2	12,6	14,2
Мангистауская	52,1	57,2	55,2	31,4	29,7	32,4	7,8	6,3	9,5
Павлодарская	114,3	103,3	103,9	86,7	97,2	99,9	27,0	27,5	30,6
Северо-Казахстанская	87,8	82,1	79,7	93,3	98,5	99,8	27,8	26,7	32,5
Южно-Казахстанская	258,5	257,4	260,1	181,1	197,9	204,1	33,9	42,4	45,6
г. Астана	75,9	79,0	78,7	66,6	69,4	75,7	18,7	21,4	23,3
г. Алматы	169,1	159,8	169,0	137,4	150,6	154,1	33,3	34,8	34,9

Уровень экономической активности населения по возрастным группам

в процентах

	Всего			в том числе в возрасте, лет					
				16-24			25-34		
	2005	2006	2007	2005	2006	2007	2005	2006	2007
Республика Казахстан	79,5	79,8	80,4	51,9	52,2	50,7	91,0	90,6	92,0
Акмолинская	82,2	82,8	84,3	57,4	53,0	58,9	89,4	93,7	94,0
Актюбинская	84,7	84,8	84,3	50,9	60,0	48,1	97,8	94,8	97,9
Алматинская	76,8	77,2	77,3	46,7	46,0	43,5	90,7	89,5	89,6
Атырауская	79,3	78,7	79,8	59,4	56,6	58,7	93,7	90,9	92,1
Восточно-Казахстанская	77,9	78,9	79,9	50,2	50,7	50,6	91,9	91,7	90,9
Жамбылская	76,3	77,6	82,9	59,5	58,8	62,4	81,3	82,3	91,1
Западно-Казахстанская	79,9	79,7	80,2	61,2	57,5	57,0	91,0	88,6	91,0
Карагандинская	81,2	81,3	80,1	51,5	54,2	51,5	91,2	90,6	88,8
Костанайская	89,1	90,5	90,1	69,8	79,3	70,9	96,0	93,4	98,2
Кызылординская	79,9	78,8	79,3	62,3	57,3	50,1	89,6	89,1	90,8
Мангистауская	83,9	80,3	78,1	62,4	43,2	50,8	91,2	89,0	87,7
Павлодарская	78,7	79,6	80,0	43,3	41,9	40,9	91,2	91,4	93,3
Северо-Казахстанская	84,5	84,3	83,4	55,5	55,6	51,3	95,2	94,3	94,8
Южно-Казахстанская	78,3	79,2	79,9	54,7	55,8	55,6	90,7	92,0	93,0
г. Астана	73,3	72,5	72,4	25,4	25,7	20,8	92,1	89,0	88,1
г. Алматы	74,9	75,3	76,9	35,8	36,0	34,8	88,6	90,2	93,1

продолжение

	в том числе в возрасте, лет								
	35-44			45-54			55-63		
	2005	2006	2007	2005	2006	2007	2005	2006	2007
Республика Казахстан	92,9	93,4	93,6	89,5	90,1	91,1	72,1	75,4	78,7
Акмолинская	93,8	96,2	97,0	90,5	93,9	95,0	85,6	84,7	81,6
Актюбинская	97,4	97,1	97,3	95,3	96,2	97,5	77,5	78,5	84,3
Алматинская	91,3	92,3	90,5	88,4	89,1	90,6	73,8	72,1	73,2
Атырауская	92,3	92,1	91,5	80,9	84,6	87,7	60,6	68,0	67,2
Восточно-Казахстанская	93,0	91,9	93,5	87,4	89,7	91,2	54,4	68,4	76,3
Жамбылская	87,6	89,4	92,4	85,6	84,5	91,1	64,2	75,4	78,2
Западно-Казахстанская	88,0	91,4	91,5	86,4	88,9	89,1	70,2	69,6	74,2
Карагандинская	95,5	93,9	93,2	92,0	90,7	90,0	76,0	77,9	78,1
Костанайская	97,4	96,7	97,2	95,9	95,7	95,6	88,4	85,6	91,2
Кызылординская	91,9	91,0	95,3	84,3	85,2	91,1	60,8	68,7	75,5
Мангистауская	93,2	94,1	92,9	91,5	92,8	85,0	68,6	74,2	77,6
Павлодарская	94,0	94,3	95,3	91,6	91,3	92,9	81,9	81,6	79,6
Северо-Казахстанская	96,2	96,4	97,5	93,7	93,9	93,8	87,0	86,4	87,5
Южно-Казахстанская	93,4	94,9	94,0	87,9	89,4	89,4	58,1	63,4	69,5
г. Астана	89,6	91,5	90,0	88,6	85,4	85,6	81,5	78,4	82,7
г. Алматы	91,1	91,1	92,3	89,9	88,8	89,9	78,5	79,7	86,7

Экономически активное население по уровню образования

тысяч человек

	Всего			в том числе имеющее образование		
				высшее и незаконченное высшее		
	2005	2006	2007	2005	2006	2007
Республика Казахстан	7 722,5	7 842,4	8 041,5	1 899,4	2 021,8	2 104,2
Акмолинская	413,1	419,9	424,1	76,6	80,4	83,7
Актюбинская	368,9	376,2	383,9	75,0	84,7	91,6
Алматинская	787,6	797,8	810,8	137,5	129,7	137,0
Атырауская	229,6	233,4	244,6	56,2	60,0	62,2
Восточно-Казахстанская	748,2	751,3	759,6	151,6	173,7	163,0
Жамбылская	477,5	489,6	533,4	87,5	102,6	111,7
Западно-Казахстанская	313,1	315,0	320,7	55,0	58,3	61,6
Карагандинская	706,7	709,3	712,3	179,5	190,6	198,6
Костанайская	527,9	531,9	538,7	108,6	109,0	114,5
Кызылординская	297,0	294,0	301,1	56,6	63,4	56,1
Мангистауская	187,5	185,9	189,5	50,7	62,5	54,4
Павлодарская	388,8	394,6	402,6	64,1	70,9	77,6
Северо-Казахстанская	365,2	361,8	367,5	50,8	54,2	57,8
Южно-Казахстанская	1 008,9	1 046,9	1 077,6	193,8	205,2	213,4
г. Астана	289,7	299,3	310,0	198,8	202,0	214,7
г. Алматы	612,7	635,5	665,1	357,2	374,5	406,3

продолжение

	в том числе имеющее образование					
	среднее профессиональное (специальное)			основное, среднее, общее, начальное		
	2005	2006	2007	2005	2006	2007
Республика Казахстан	2 108,7	2 069,0	2 170,8	3 714,3	3 751,6	3 766,5
Акмолинская	196,9	208,2	203,2	139,6	131,3	137,3
Актюбинская	120,5	118,5	125,5	173,4	172,9	166,8
Алматинская	174,6	177,5	175,4	475,5	490,6	498,4
Атырауская	66,3	70,7	75,9	107,1	102,7	106,5
Восточно-Казахстанская	205,9	196,6	220,4	390,7	381,0	376,2
Жамбылская	71,9	72,9	86,4	318,1	314,1	335,3
Западно-Казахстанская	77,8	75,3	81,3	180,2	181,4	177,8
Карагандинская	214,0	211,9	210,3	313,3	306,8	303,4
Костанайская	190,6	161,1	177,1	228,7	261,8	247,1
Кызылординская	66,0	71,0	73,9	174,4	159,6	171,1
Мангистауская	83,2	92,8	96,8	53,6	30,6	38,3
Павлодарская	136,6	128,7	141,9	188,1	195,0	183,1
Северо-Казахстанская	118,9	102,5	106,1	195,5	205,1	203,6
Южно-Казахстанская	177,5	169,7	182,6	637,6	672,1	681,7
г. Астана	62,0	65,0	63,6	29,0	32,3	31,7
г. Алматы	146,0	146,6	150,4	109,6	114,4	108,4

Занятое население по полу

тысяч человек

	Всего			в том числе					
				мужчины			женщины		
	2005	2006	2007	2005	2006	2007	2005	2006	2007
Республика Казахстан	7 085,8	7 221,6	7 446,3	3 695,6	3 739,3	3 860,3	3 390,2	3 482,3	3 586,0
Акмолинская	375,6	383,6	390,2	192,1	195,2	198,1	183,5	188,4	192,1
Актюбинская	334,6	343,7	355,1	171,5	172,3	178,7	163,1	171,4	176,4
Алматинская	728,7	740,2	754,9	383,5	389,7	392,3	345,2	350,5	362,6
Атырауская	208,6	213,6	226,3	108,2	110,3	117,3	100,4	103,3	109,0
Восточно-Казахстанская	694,9	698,9	709,0	367,5	366,5	369,5	327,4	332,4	339,5
Жамбылская	431,2	444,5	491,6	229,9	232,8	258,5	201,3	211,7	233,1
Западно-Казахстанская	284,3	287,4	295,2	153,6	154,0	157,1	130,7	133,4	138,2
Карагандинская	655,6	658,7	662,8	335,6	336,5	344,9	320,0	322,2	317,9
Костанайская	483,1	488,7	496,7	244,7	249,5	253,0	238,4	239,2	243,7
Кызылординская	267,6	266,4	276,2	146,5	143,4	148,3	121,1	122,9	127,9
Мангистауская	169,3	168,3	173,1	94,9	85,5	92,0	74,4	82,9	81,2
Павлодарская	358,3	364,4	373,6	185,4	191,0	193,6	172,9	173,4	180,0
Северо-Казахстанская	334,0	333,2	340,4	172,5	172,3	177,9	161,5	160,9	162,5
Южно-Казахстанская	933,7	971,6	1 002,7	494,3	506,8	535,7	439,3	464,7	467,0
г. Астана	265,7	275,0	286,0	141,0	148,2	156,0	124,7	126,8	130,0
г. Алматы	560,6	583,5	612,3	274,2	285,3	287,5	286,3	298,2	324,8

Уровень занятости населения по полу

тысяч человек

	Всего			в том числе					
				мужчины			женщины		
	2005	2006	2007	2005	2006	2007	2005	2006	2007
Республика Казахстан	91,8	92,1	92,6	93,2	93,4	94,1	90,2	90,7	91,1
Акмолинская	90,9	91,3	92,0	91,3	92,5	92,9	90,5	90,2	91,1
Актюбинская	90,7	91,4	92,5	94,8	93,0	95,4	86,7	89,7	89,8
Алматинская	92,5	92,8	93,1	93,1	93,0	93,2	91,9	92,5	93,0
Атырауская	90,9	91,5	92,5	90,6	91,6	93,2	91,1	91,4	91,8
Восточно-Казахстанская	92,9	93,0	93,3	94,3	94,7	95,2	91,3	91,2	91,4
Жамбылская	90,3	90,8	92,2	91,0	91,6	92,2	89,5	90,0	92,1
Западно-Казахстанская	90,8	91,2	92,1	91,9	93,1	95,1	89,5	89,2	88,9
Карагандинская	92,8	92,9	93,1	94,9	93,7	94,3	90,6	92,0	91,8
Костанайская	91,5	91,9	92,2	92,1	92,9	93,4	90,9	90,9	91,0
Кызылординская	90,1	90,6	91,7	91,3	92,0	93,6	88,7	89,0	89,6
Мангистауская	90,3	90,6	91,4	93,6	89,3	91,1	86,4	92,0	91,7
Павлодарская	92,1	92,4	92,8	93,2	93,4	93,6	91,1	91,3	91,9
Северо-Казахстанская	91,4	92,1	92,6	94,3	94,5	94,5	88,5	89,7	90,6
Южно-Казахстанская	92,5	92,8	93,0	93,7	94,0	95,4	91,3	91,6	90,5
г. Астана	91,7	91,9	92,3	94,5	97,9	97,5	88,8	85,7	86,7
г. Алматы	91,5	91,8	92,1	93,6	94,4	92,4	89,5	89,5	91,8

Занятое население по возрастным группам

тысяч человек

	Всего			в том числе в возрасте, лет					
				16-24			25-34		
	2005	2006	2007	2005	2006	2007	2005	2006	2007
Республика Казахстан	7 085,8	7 221,6	7 446,3	1 166,1	1 203,3	1 210,0	2 102,3	2 111,4	2 213,4
Акмолинская	375,6	383,6	390,2	60,5	60,1	71,3	97,6	97,6	97,9
Актюбинская	334,6	343,7	355,1	50,3	69,3	54,6	112,4	95,5	114,1
Алматинская	728,7	740,2	754,9	120,1	112,0	109,1	211,0	219,6	241,6
Атырауская	208,6	213,6	226,3	41,9	42,2	48,9	62,7	62,6	64,2
Восточно-Казахстанская	694,9	698,9	709,0	100,4	106,2	110,3	205,5	192,3	188,7
Жамбылская	431,2	444,5	491,6	87,7	82,5	93,9	126,5	132,2	151,0
Западно-Казахстанская	284,3	287,4	295,2	53,1	53,7	58,4	76,7	75,1	73,6
Карагандинская	655,6	658,7	662,8	102,4	106,9	100,8	186,2	188,7	192,8
Костанайская	483,1	488,7	496,7	91,7	102,3	94,7	123,6	121,6	133,2
Кызылординская	267,6	266,4	276,2	57,1	55,2	50,3	86,8	87,9	86,9
Мангистауская	169,3	168,3	173,1	26,6	19,5	29,2	56,7	62,8	52,1
Павлодарская	358,3	364,4	373,6	49,8	46,2	46,3	95,9	105,7	109,8
Северо-Казахстанская	334,0	333,2	340,4	51,9	52,8	51,8	86,9	84,7	87,1
Южно-Казахстанская	933,7	971,6	1 002,7	190,8	208,5	210,8	295,5	297,1	309,5
г. Астана	265,7	275,0	286,0	22,7	22,5	16,6	97,4	94,7	104,5
г. Алматы	560,6	583,5	612,3	58,9	63,5	62,9	180,9	193,3	206,4

продолжение

	в том числе в возрасте, лет								
	35-44			45-54			55-63		
	2005	2006	2007	2005	2006	2007	2005	2006	2007
Республика Казахстан	1 832,9	1 790,8	1 807,5	1 566,1	1 664,2	1 723,5	418,5	451,8	492,0
Акмолинская	86,8	82,4	88,8	89,0	98,8	95,5	41,7	44,7	36,7
Акт юбинская	92,1	92,1	86,8	66,3	69,7	81,6	13,6	17,1	18,0
Алматинская	190,3	181,6	177,1	160,8	178,9	178,9	46,4	48,1	48,3
Атырауская	60,0	56,8	55,9	35,3	42,6	46,4	8,7	9,3	10,9
Восточно-Казахстанская	166,4	162,9	162,8	181,3	185,3	190,1	41,3	52,1	57,2
Жамбылская	99,7	107,1	114,5	94,0	91,0	97,6	23,3	31,6	34,6
Западно-Казахстанская	72,4	75,1	73,1	65,8	67,2	71,1	16,2	16,3	18,9
Карагандинская	165,4	158,5	154,2	159,0	158,3	162,4	42,6	46,3	52,6
Костанайская	119,4	115,0	114,6	113,7	117,7	118,2	34,7	32,1	36,1
Кызылординская	63,8	61,9	70,3	48,9	50,5	55,0	11,1	11,0	13,7
Мангистауская	50,2	53,5	51,7	28,1	27,0	31,3	7,7	5,5	8,9
Павлодарская	106,6	95,9	96,3	80,2	90,9	92,4	25,8	25,7	28,7
Северо-Казахстанская	81,4	77,3	75,8	88,1	93,5	95,1	25,6	25,0	30,6
Южно-Казахстанская	246,3	242,5	248,5	170,6	184,7	192,6	30,4	38,7	41,4
г. Астана	70,1	73,8	74,3	58,3	63,8	68,7	17,2	20,3	22,0
г. Алматы	161,9	154,4	162,9	126,8	144,4	146,9	32,1	28,0	33,3

Занятое население по уровню образования

тысяч человек

	Всего			в том числе имеющее образование		
				высшее и незаконченное высшее		
	2005	2006	2007	2005	2006	2007
Республика Казахстан	7 085,8	7 221,6	7 446,3	1 789,6	1 906,1	1 992,0
Актолинская	375,6	383,6	390,2	71,6	74,9	79,3
Актюбинская	334,6	343,7	355,1	69,9	79,2	88,8
Алматинская	728,7	740,2	754,9	131,9	122,4	129,1
Атырауская	208,6	213,6	226,3	53,7	57,1	59,5
Восточно-Казахстанская	694,9	698,9	709,0	144,6	167,1	156,1
Жамбылская	431,2	444,5	491,6	80,8	96,8	107,0
Западно-Казахстанская	284,3	287,4	295,2	51,3	54,0	58,0
Карагандинская	655,6	658,7	662,8	169,5	180,0	187,2
Костанайская	483,1	488,7	496,7	102,0	98,4	105,5
Кызылординская	267,6	266,4	276,2	54,8	62,1	53,8
Мангистауская	169,3	168,3	173,1	48,3	56,6	49,7
Павлодарская	358,3	364,4	373,6	61,8	68,4	76,0
Северо-Казахстанская	334,0	333,2	340,4	47,6	52,2	55,2
Южно-Казахстанская	933,7	971,6	1 002,7	180,4	197,0	202,5
г. Астана	265,7	275,0	286,0	188,1	189,6	201,0
г. Алматы	560,6	583,5	612,3	333,2	350,4	383,3

продолжение

	в том числе имеющее образование					
	среднее профессиональное (специальное)			основное, среднее, общее, начальное		
	2005	2006	2007	2005	2006	2007
Республика Казахстан	1 949,2	1 912,1	2 021,2	3 347,0	3 403,4	3 433,1
Актолинская	181,6	190,8	188,3	122,4	117,9	122,6
Актюбинская	109,8	107,0	114,7	154,9	157,6	151,6
Алматинская	163,3	168,6	164,8	433,4	449,2	461,1
Атырауская	62,4	65,8	71,6	92,5	90,8	95,3
Восточно-Казахстанская	193,5	183,1	206,3	356,8	348,6	346,7
Жамбылская	63,4	64,9	79,4	287,0	282,8	305,2
Западно-Казахстанская	71,3	68,4	74,6	161,7	165,0	162,7
Карагандинская	200,0	198,1	198,8	286,1	280,7	276,9
Костанайская	176,5	147,8	166,8	204,6	242,5	224,4
Кызылординская	60,8	65,5	68,9	152,0	138,8	153,5
Мангистауская	76,3	83,8	89,4	44,6	27,9	34,0
Павлодарская	127,3	120,3	133,2	169,1	175,8	164,4
Северо-Казахстанская	109,5	97,0	99,2	176,9	184,0	186,0
Южно-Казахстанская	164,4	157,9	168,7	588,9	616,7	631,5
г. Астана	54,7	58,5	57,4	23,0	27,0	27,6
г. Алматы	134,2	134,8	139,3	93,1	98,3	89,7

Наемные работники по статусу занятости

тысяч человек

	Наемные работники			в том числе занятые		
				на предприятиях и организациях		
	2005	2006	2007	2005	2006	2007
Республика Казахстан	4 608,3	4 738,1	4 921,8	3 730,0	3 868,5	3 978,7
Актолинская	208,7	213,8	219,6	183,5	192,4	197,2
Актюбинская	209,6	217,1	225,5	180,6	188,5	199,9
Алматинская	412,7	422,9	438,0	222,3	225,5	229,1
Атырауская	165,1	172,5	186,6	151,2	162,0	175,9
Восточно-Казахстанская	442,5	455,7	464,8	334,4	343,8	349,1
Жамбылская	230,7	232,8	243,5	175,5	199,7	192,8
Западно-Казахстанская	169,4	173,0	178,9	142,1	144,3	150,0
Карагандинская	495,8	500,6	512,9	406,6	404,7	411,7
Костанайская	289,5	293,6	297,1	233,1	245,9	252,1
Кызылординская	154,1	156,2	158,2	131,3	136,2	131,8
Мангистауская	156,3	157,3	161,7	148,3	151,1	155,4
Павлодарская	271,0	281,3	292,9	216,9	233,0	240,1
Северо-Казахстанская	201,1	204,4	207,0	169,0	169,3	175,6
Южно-Казахстанская	443,1	465,3	505,3	327,4	314,1	326,5
г. Астана	243,9	251,3	261,3	235,2	241,1	251,7
г. Алматы	514,8	540,2	568,6	472,6	516,9	539,8

продолжение

	в том числе занятые					
	у физических лиц			в крестьянском (фермерском) хозяйстве		
	2005	2006	2007	2005	2006	2007
Республика Казахстан	561,8	555,1	573,2	316,5	314,6	369,9
Акмолинская	11,8	10,7	11,8	13,4	10,7	10,6
Актюбинская	20,6	18,5	15,4	8,4	10,1	10,2
Алматинская	103,2	105,9	103,5	87,2	91,6	105,3
Атырауская	12,4	8,5	8,1	1,5	2,1	2,6
Восточно-Казахстанская	70,2	74,4	77,8	37,9	37,5	37,9
Жамбылская	31,8	17,5	23,2	23,4	15,6	27,5
Западно-Казахстанская	16,5	18,0	18,4	10,7	10,6	10,5
Карагандинская	71,2	77,9	79,8	18,0	18,1	21,4
Костанайская	50,0	43,1	40,2	6,4	4,6	4,7
Кызылординская	12,5	15,1	20,9	10,3	4,8	5,6
Мангистауская	8,0	5,9	6,1	-	0,3	0,1
Павлодарская	44,3	41,1	44,8	9,8	7,2	8,0
Северо-Казахстанская	18,2	25,7	22,6	14,0	9,4	8,9
Южно-Казахстанская	41,7	60,2	62,5	74,0	91,0	116,2
г. Астана	8,7	10,2	9,6	-	0,1	-
г. Алматы	40,9	22,4	28,3	1,3	0,9	0,4

Самостоятельно занятые работники по статусу занятости

тысяч человек

	Самостоятельно занятые			в том числе					
				работодатели			самостоятельные работники		
	2005	2006	2007	2005	2006	2007	2005	2006	2007
Республика Казахстан	2 477,5	2 483,5	2 524,5	87,5	105,6	121,1	2 286,7	2 263,9	2 297,3
Акмолинская	166,9	169,8	170,6	3,1	2,5	4,2	163,1	166,8	165,9
Актюбинская	125,0	126,6	129,7	2,2	3,7	4,2	122,3	121,9	125,0
Алматинская	315,9	317,2	316,9	19,0	19,1	28,7	283,6	284,7	276,2
Атырауская	43,5	41,1	39,7	0,8	2,7	2,5	41,3	38,0	37,1
Восточно-Казахстанская	252,4	243,1	244,2	18,2	21,1	21,7	232,2	220,0	221,0
Жамбылская	200,6	211,6	248,1	2,5	4,0	5,1	191,0	206,3	241,0
Западно-Казахстанская	115,0	114,4	116,3	3,3	3,1	3,1	109,1	108,7	110,5
Карагандинская	159,8	158,1	149,9	8,5	9,8	10,7	148,3	145,1	136,3
Костанайская	193,6	195,1	199,6	5,6	6,8	7,1	185,8	185,3	189,4
Кызылординская	113,5	110,2	118,0	0,5	1,8	2,2	110,9	107,7	114,3
Мангистауская	13,0	11,1	11,5	0,4	2,4	2,4	10,6	7,7	7,9
Павлодарская	87,3	83,0	80,7	5,6	5,5	6,3	80,9	76,6	73,8
Северо-Казахстанская	132,9	128,8	133,4	4,2	4,7	5,0	128,6	123,7	128,1
Южно-Казахстанская	490,5	506,3	497,4	2,5	5,9	5,3	423,7	418,9	416,1
г. Астана	21,8	23,8	24,7	7,3	7,9	7,8	14,5	15,9	16,9
г. Алматы	45,8	43,3	43,8	3,8	4,7	4,7	40,8	36,7	37,6

продолжение

	в том числе					
	члены производственного кооператива			неоплачиваемые работники семейных предприятий		
	2005	2006	2007	2005	2006	2007
Республика Казахстан	33,0	30,2	30,9	70,3	83,8	75,2
Акмолинская	0,4	0,3	0,2	0,4	0,3	0,3
Актюбинская	0,2	0,3	0,4	0,4	0,7	-
Алматинская	6,7	3,3	2,8	6,6	10,1	9,1
Атырауская	1,2	-	-	0,3	0,4	0,1
Восточно-Казахстанская	2,0	2,1	1,5	-	-	-
Жамбылская	3,1	0,2	0,4	4,0	1,2	1,6
Западно-Казахстанская	1,9	1,8	1,9	0,7	0,7	0,8
Карагандинская	0,5	0,3	0,5	2,4	3,0	2,4
Костанайская	1,6	2,6	2,7	0,6	0,4	0,4
Кызылординская	0,4	-	-	1,6	0,7	1,5
Мангистауская	0,5	0,6	0,7	1,5	0,3	0,4
Павлодарская	-	-	-	0,8	1,0	0,6
Северо-Казахстанская	-	-	-	0,1	0,4	0,2
Южно-Казахстанская	14,1	18,4	19,3	50,1	63,1	56,7
г. Астана	-	-	-	-	-	-
г. Алматы	0,4	0,3	0,4	0,8	1,6	1,1

Безработное население по полу

тысяч человек

	Всего			в том числе					
				мужчины			женщины		
	2005	2006	2007	2005	2006	2007	2005	2006	2007
Республика Казахстан	636,7	620,8	595,1	269,1	262,2	244,2	367,6	358,6	350,9
Акмолинская	37,4	36,3	33,9	18,2	15,8	15,1	19,2	20,6	18,8
Актюбинская	34,3	32,5	28,8	9,3	12,9	8,7	24,9	19,6	20,1
Алматинская	59,0	57,6	55,9	28,5	29,4	28,4	30,5	28,2	27,5
Атырауская	21,0	19,8	18,3	11,2	10,1	8,5	9,8	9,7	9,8
Восточно-Казахстанская	53,4	52,4	50,6	22,3	20,4	18,7	31,0	32,0	31,9
Жамбылская	46,3	45,1	41,8	22,7	21,4	21,9	23,6	23,6	19,9
Западно-Казахстанская	28,7	27,6	25,4	13,5	11,5	8,2	15,3	16,1	17,3
Карагандинская	51,1	50,6	49,4	18,0	22,6	20,9	33,2	28,0	28,6
Костанайская	44,7	43,2	42,0	20,9	19,1	17,9	23,9	24,1	24,1
Кызылординская	29,4	27,7	24,9	14,0	12,5	10,1	15,4	15,1	14,8
Мангистауская	18,2	17,5	16,3	6,5	10,3	9,0	11,7	7,3	7,3
Павлодарская	30,5	30,2	29,0	13,6	13,6	13,2	17,0	16,6	15,8
Северо-Казахстанская	31,2	28,6	27,2	10,3	10,1	10,4	20,9	18,5	16,8
Южно-Казахстанская	75,2	75,4	74,9	33,2	32,5	25,7	42,0	42,9	49,2
г. Астана	24,0	24,3	23,9	8,2	3,2	4,0	15,8	21,1	20,0
г. Алматы	52,2	52,0	52,7	18,6	16,8	23,8	33,6	35,2	28,9

Уровень безработицы по полу

в процентах

	Всего			в том числе					
				мужчины			женщины		
	2005	2006	2007	2005	2006	2007	2005	2006	2007
Республика Казахстан	8,2	7,9	7,4	6,8	6,6	5,9	9,8	9,3	8,9
Акмолинская	9,1	8,7	8,0	8,7	7,5	7,1	9,5	9,8	8,9
Актюбинская	9,3	8,6	7,5	5,2	7,0	4,6	13,3	10,3	10,2
Алматинская	7,5	7,2	6,9	6,9	7,0	6,8	8,1	7,5	7,0
Атырауская	9,1	8,5	7,5	9,4	8,4	6,8	8,9	8,6	8,2
Восточно-Казахстанская	7,1	7,0	6,7	5,7	5,3	4,8	8,7	8,8	8,6
Жамбылская	9,7	9,2	7,8	9,0	8,4	7,8	10,5	10,0	7,9
Западно-Казахстанская	9,2	8,8	7,9	8,1	6,9	4,9	10,5	10,8	11,1
Карагандинская	7,2	7,1	6,9	5,1	6,3	5,7	9,4	8,0	8,2
Костанайская	8,5	8,1	7,8	7,9	7,1	6,6	9,1	9,1	9,0
Кызылординская	9,9	9,4	8,3	8,7	8,0	6,4	11,3	11,0	10,4
Мангистауская	9,7	9,4	8,6	6,4	10,7	8,9	13,6	8,0	8,3
Павлодарская	7,9	7,6	7,2	6,8	6,6	6,4	8,9	8,7	8,1
Северо-Казахстанская	8,6	7,9	7,4	5,7	5,5	5,5	11,5	10,3	9,4
Южно-Казахстанская	7,5	7,2	7,0	6,3	6,0	4,6	8,7	8,4	9,5
г. Астана	8,3	8,1	7,7	5,5	2,1	2,5	11,2	14,3	13,3
г. Алматы	8,5	8,2	7,9	6,4	5,6	7,6	10,5	10,5	8,2

Безработное население по возрастным группам

тысяч человек

	Всего			в том числе в возрасте, лет					
				16-24			25-34		
	2005	2006	2007	2005	2006	2007	2005	2006	2007
Республика Казахстан	636,7	620,8	595,1	181,8	167,7	126,5	190,4	192,5	210,7
Акмолинская	37,4	36,3	33,9	10,5	8,6	7,1	8,6	9,8	8,7
Актюбинская	34,3	32,5	28,8	5,1	6,7	1,4	13,3	10,0	13,8
Алматинская	59,0	57,6	55,9	15,4	15,2	5,6	22,5	25,0	22,7
Атырауская	21,0	19,8	18,3	9,3	7,3	5,0	5,4	5,6	6,3
Восточно-Казахстанская	53,4	52,4	50,6	15,3	15,1	13,3	12,8	13,8	12,4
Жамбылская	46,3	45,1	41,8	13,5	13,7	11,2	13,2	13,1	10,9
Западно-Казахстанская	28,7	27,6	25,4	12,5	7,8	4,8	6,8	8,7	10,5
Карагандинская	51,1	50,6	49,4	11,6	11,2	9,9	16,1	15,2	17,9
Костанайская	44,7	43,2	42,0	13,0	18,2	11,2	12,6	9,1	12,7
Кызылординская	29,4	27,7	24,9	8,1	5,2	4,1	10,4	9,0	11,4
Мангистауская	18,2	17,5	16,3	5,8	2,5	4,2	7,0	7,9	6,9
Павлодарская	30,5	30,2	29,0	6,4	3,2	3,1	8,6	11,6	8,9
Северо-Казахстанская	31,2	28,6	27,2	8,4	7,7	5,4	9,1	9,3	11,2
Южно-Казахстанская	75,2	75,4	74,9	25,5	24,9	22,0	23,5	18,8	25,6
г. Астана	24,0	24,3	23,9	2,8	3,6	3,4	5,7	8,8	7,7
г. Алматы	52,2	52,0	52,7	18,6	16,8	14,8	14,7	16,8	23,0

продолжение

	в том числе в возрасте, лет								
	35-44			45-54			55-63		
	2005	2006	2007	2005	2006	2007	2005	2006	2007
Республика Казахстан	120,9	121,8	113,6	114,7	104,7	107,9	28,9	34,1	36,6
Акмолинская	5,2	6,0	6,2	9,5	8,5	7,6	3,7	3,5	4,4
Актюбинская	9,2	9,2	6,8	6,2	5,8	5,0	0,6	0,6	1,8
Алматинская	10,9	10,6	15,9	8,8	6,3	9,7	1,3	0,4	2,0
Атырауская	3,3	3,1	3,6	2,9	2,7	2,9	0,1	1,0	0,5
Восточно-Казахстанская	10,5	9,2	9,7	10,7	10,3	9,3	4,0	4,1	5,9
Жамбылская	7,5	9,4	6,2	8,3	5,6	9,1	3,8	3,2	4,4
Западно-Казахстанская	4,9	5,0	5,0	3,3	5,2	4,7	1,2	0,9	0,5
Карагандинская	11,1	12,1	10,5	10,2	9,8	8,9	2,1	2,2	2,2
Костанайская	11,0	9,1	8,2	6,8	6,2	7,1	1,4	0,6	2,8
Кызылординская	6,1	6,7	4,2	3,6	5,2	4,6	1,1	1,6	0,5
Мангистауская	2,0	3,7	3,5	3,3	2,6	1,1	0,1	0,9	0,6
Павлодарская	7,7	7,3	7,5	6,5	6,3	7,6	1,3	1,7	1,9
Северо-Казахстанская	6,4	4,8	3,9	5,2	5,0	4,6	2,2	1,8	2,0
Южно-Казахстанская	12,2	14,9	11,6	10,5	13,2	11,5	3,4	3,6	4,2
г. Астана	5,8	5,2	4,4	8,3	5,7	7,1	1,5	1,1	1,4
г. Алматы	7,1	5,4	6,2	10,6	6,2	7,2	1,2	6,8	1,6

Уровень безработного населения по возрастным группам

тысяч человек

	Всего			в том числе в возрасте, лет					
				16-24			25-34		
	2005	2006	2007	2005	2006	2007	2005	2006	2007
Республика Казахстан	8,2	7,9	7,4	13,5	12,2	9,5	8,3	8,4	8,7
Акмолинская	9,1	8,7	8,0	14,7	12,5	9,0	8,1	9,1	8,1
Актюбинская	9,3	8,6	7,5	9,2	8,9	2,5	10,6	9,5	10,8
Алматинская	7,5	7,2	6,9	11,4	11,9	4,9	9,6	10,2	8,6
Атырауская	9,1	8,5	7,5	18,2	14,7	9,3	7,9	8,3	9,0
Восточно-Казахстанская	7,1	7,0	6,7	13,2	12,5	10,8	5,9	6,7	6,2
Жамбылская	9,7	9,2	7,8	13,3	14,3	10,6	9,5	9,0	6,7
Западно-Казахстанская	9,2	8,8	7,9	19,1	12,7	7,6	8,2	10,3	12,5
Карагандинская	7,2	7,1	6,9	10,2	9,5	8,9	8,0	7,5	8,5
Костанайская	8,5	8,1	7,8	12,4	15,1	10,6	9,3	7,0	8,7
Кызылординская	9,9	9,4	8,3	12,5	8,6	7,6	10,7	9,2	11,6
Мангистауская	9,7	9,4	8,6	17,8	11,4	12,5	11,0	11,1	11,8
Павлодарская	7,9	7,6	7,2	11,4	6,4	6,3	8,2	9,9	7,5
Северо-Казахстанская	8,6	7,9	7,4	13,9	12,7	9,5	9,5	9,9	11,4
Южно-Казахстанская	7,5	7,2	7,0	11,8	10,7	9,4	7,4	5,9	7,6
г. Астана	8,3	8,1	7,7	11,0	13,7	17,0	5,5	8,5	6,8
г. Алматы	8,5	8,2	7,9	24,0	20,9	19,1	7,5	8,0	10,0

продолжение

	в том числе в возрасте, лет								
	35-44			45-54			55-63		
	2005	2006	2007	2005	2006	2007	2005	2006	2007
Республика Казахстан	6,2	6,4	5,9	6,8	5,9	5,9	6,5	7,0	6,9
Акмолинская	5,6	6,8	6,6	9,7	7,9	7,4	8,2	7,2	10,6
Актюбинская	9,1	9,1	7,3	8,5	7,7	5,8	4,1	3,6	8,9
Алматинская	5,4	5,5	8,2	5,2	3,4	5,2	2,8	0,9	4,0
Атырауская	5,2	5,2	6,0	7,5	6,0	5,8	1,6	10,0	4,3
Восточно-Казахстанская	5,9	5,3	5,6	5,6	5,3	4,7	8,9	7,3	9,3
Жамбылская	7,0	8,1	5,1	8,1	5,8	8,5	14,0	9,2	11,3
Западно-Казахстанская	6,3	6,3	6,4	4,8	7,2	6,1	6,8	5,3	2,6
Карагандинская	6,3	7,1	6,4	6,1	5,8	5,2	4,6	4,6	3,9
Костанайская	8,4	7,3	6,7	5,6	5,0	5,6	3,8	1,9	7,2
Кызылординская	8,7	9,7	5,6	6,9	9,4	7,7	8,9	12,8	3,6
Мангистауская	3,8	6,4	6,3	10,6	8,9	3,4	1,0	13,5	6,6
Павлодарская	6,7	7,1	7,3	7,5	6,5	7,6	4,7	6,3	6,2
Северо-Казахстанская	7,2	5,9	4,9	5,6	5,1	4,6	7,9	6,6	6,1
Южно-Казахстанская	4,7	5,8	4,5	5,8	6,7	5,6	10,1	8,6	9,2
г. Астана	7,6	6,6	5,6	12,4	8,1	9,3	8,1	5,1	5,9
г. Алматы	4,2	3,4	3,6	7,7	4,1	4,7	3,5	19,5	4,5

Безработное население по уровню образования

тысяч человек

	Всего			в том числе имеющее образование		
				высшее и незаконченное высшее		
	2005	2006	2007	2005	2006	2007
Республика Казахстан	636,7	620,8	595,1	109,8	115,7	112,2
Акмолинская	37,4	36,3	33,9	5,0	5,5	4,4
Актюбинская	34,3	32,5	28,8	5,0	5,6	2,8
Алматинская	59,0	57,6	55,9	5,6	7,3	8,0
Атырауская	21,0	19,8	18,3	2,5	2,9	2,7
Восточно-Казахстанская	53,4	52,4	50,6	7,1	6,6	6,9
Жамбылская	46,3	45,1	41,8	6,7	5,8	4,7
Западно-Казахстанская	28,7	27,6	25,4	3,7	4,3	3,6
Карагандинская	51,1	50,6	49,4	10,0	10,6	11,4
Костанайская	44,7	43,2	42,0	6,5	10,6	9,0
Кызылординская	29,4	27,7	24,9	1,8	1,4	2,3
Мангистауская	18,2	17,5	16,3	2,3	5,9	4,6
Павлодарская	30,5	30,2	29,0	2,3	2,5	1,6
Северо-Казахстанская	31,2	28,6	27,2	3,2	2,0	2,6
Южно-Казахстанская	75,2	75,4	74,9	13,4	8,2	10,9
г. Астана	24,0	24,3	23,9	10,7	12,4	13,7
г. Алматы	52,2	52,0	52,7	24,0	24,1	23,0

продолжение

	в том числе имеющее образование					
	среднее профессиональное (специальное)			основное, среднее, общее, начальное		
	2005	2006	2007	2005	2006	2007
Республика Казахстан	159,6	157,0	149,6	367,3	348,1	333,4
Акмолинская	15,3	17,4	14,8	17,2	13,5	14,7
Актюбинская	10,7	11,5	10,8	18,5	15,4	15,2
Алматинская	11,3	8,9	10,6	42,1	41,4	37,3
Атырауская	3,9	5,0	4,4	14,6	11,9	11,2
Восточно-Казахстанская	12,4	13,4	14,2	33,9	32,3	29,5
Жамбылская	8,5	8,0	7,1	31,1	31,3	30,0
Западно-Казахстанская	6,5	6,9	6,7	18,5	16,5	15,1
Карагандинская	13,9	13,9	11,5	27,3	26,1	26,5
Костанайская	14,1	13,3	10,3	24,1	19,3	22,7
Кызылординская	5,1	5,5	5,0	22,4	20,7	17,6
Мангистауская	6,9	9,0	7,4	8,9	2,7	4,3
Павлодарская	9,3	8,5	8,7	18,9	19,2	18,8
Северо-Казахстанская	9,4	5,6	7,0	18,6	21,0	17,6
Южно-Казахстанская	13,1	11,8	13,9	48,7	55,4	50,1
г. Астана	7,4	6,5	6,2	6,0	5,3	4,1
г. Алматы	11,7	11,8	11,1	16,5	16,1	18,7

Экономически неактивное население по полу

тысяч человек

	Всего			в том числе					
				мужчины			женщины		
	2005	2006	2007	2005	2006	2007	2005	2006	2007
Республика Казахстан	1 994,6	1 984,1	1 962,1	830,8	853,5	850,8	1 163,7	1 130,6	1 111,2
Акмолинская	89,4	87,2	79,3	37,7	40,5	36,9	51,7	46,7	42,4
Актюбинская	66,5	67,5	71,7	31,9	33,0	36,5	34,6	34,4	35,2
Алматинская	237,3	235,5	237,8	105,0	104,1	110,4	132,3	131,4	127,4
Атырауская	59,8	63,0	62,0	25,8	27,0	26,7	34,0	36,0	35,2
Восточно-Казахстанская	212,8	200,4	191,5	85,5	82,4	82,0	127,4	118,0	109,5
Жамбылская	148,6	141,6	110,2	56,3	57,4	38,8	92,3	84,2	71,3
Западно-Казахстанская	78,6	80,4	79,3	27,1	31,4	33,8	51,5	49,1	45,5
Карагандинская	164,1	162,9	176,9	71,0	68,2	68,0	93,1	94,7	109,0
Костанайская	64,3	56,0	59,1	27,7	23,2	26,4	36,6	32,8	32,6
Кызылординская	74,6	79,0	78,4	28,6	34,2	35,6	46,0	44,8	42,9
Мангистауская	36,0	45,7	53,2	8,4	20,9	21,8	27,6	24,8	31,4
Павлодарская	105,0	101,1	100,5	41,7	38,1	40,3	63,3	63,0	60,2
Северо-Казахстанская	67,2	67,5	73,0	34,5	33,0	35,5	32,7	34,5	37,5
Южно-Казахстанская	279,6	274,3	271,9	114,0	117,8	112,7	165,7	156,5	159,2
г. Астана	105,5	113,4	117,9	46,5	54,2	55,7	59,0	59,2	62,3
г. Алматы	205,2	208,6	199,5	89,3	88,1	89,9	116,0	120,5	109,6

Уровень экономической неактивности населения по полу

в процентах

	Всего			в том числе					
				мужчины			женщины		
	2005	2006	2007	2005	2006	2007	2005	2006	2007
Республика Казахстан	20,5	20,2	19,6	17,3	17,6	17,2	23,6	22,7	22,0
Акмолинская	17,8	17,2	15,7	15,2	16,1	14,8	20,3	18,3	16,7
Актюбинская	15,3	15,2	15,7	15,0	15,1	16,3	15,5	15,3	15,2
Алматинская	23,2	22,8	22,7	20,3	19,9	20,8	26,0	25,8	24,6
Атырауская	20,7	21,3	20,2	17,8	18,3	17,5	23,6	24,2	22,9
Восточно-Казахстанская	22,1	21,1	20,1	18,0	17,6	17,4	26,2	24,5	22,8
Жамбылская	23,7	22,4	17,1	18,2	18,4	12,2	29,1	26,4	22,0
Западно-Казахстанская	20,1	20,3	19,8	14,0	15,9	17,0	26,1	24,7	22,6
Карагандинская	18,8	18,7	19,9	16,7	16,0	15,7	20,9	21,3	23,9
Костанайская	10,9	9,5	9,9	9,4	7,9	8,9	12,2	11,1	10,9
Кызылординская	20,1	21,2	20,7	15,1	18,0	18,3	25,2	24,5	23,1
Мангистауская	16,1	19,7	21,9	7,6	17,9	17,8	24,3	21,6	26,2
Павлодарская	21,3	20,4	20,0	17,3	15,7	16,3	25,0	24,9	23,5
Северо-Казахстанская	15,5	15,7	16,6	15,9	15,3	15,8	15,2	16,1	17,3
Южно-Казахстанская	21,7	20,8	20,1	17,8	17,9	16,7	25,6	23,6	23,6
г. Астана	26,7	27,5	27,6	23,8	26,4	25,8	29,6	28,6	29,3
г. Алматы	25,1	24,7	23,1	23,4	22,6	22,4	26,6	26,6	23,7

Экономически неактивное население по возрастным группам

тысяч человек

	Всего			в том числе в возрасте, лет					
				16-24			25-34		
	2005	2006	2007	2005	2006	2007	2005	2006	2007
Республика Казахстан	1 994,6	1 984,1	1 962,1	1 248,6	1 254,4	1 301,0	227,9	240,2	209,4
Акмолинская	89,4	87,2	79,3	52,7	60,8	54,8	12,6	7,3	6,9
Актюбинская	66,5	67,5	71,7	53,3	50,8	60,5	2,8	5,8	2,8
Алматинская	237,3	235,5	237,8	154,7	149,2	148,9	24,1	28,8	30,6
Атырауская	59,8	63,0	62,0	35,1	37,9	37,9	4,6	6,8	6,0
Восточно-Казахстанская	212,8	200,4	191,5	114,8	118,0	120,5	19,2	18,7	20,1
Жамбылская	148,6	141,6	110,2	68,9	67,4	63,2	32,2	31,3	15,8
Западно-Казахстанская	78,6	80,4	79,3	41,5	45,4	47,6	8,3	10,8	8,3
Карагандинская	164,1	162,9	176,9	107,5	99,6	104,1	19,5	21,1	26,5
Костанайская	64,3	56,0	59,1	45,3	31,5	43,4	5,7	9,2	2,7
Кызылординская	74,6	79,0	78,4	39,5	45,0	54,3	11,3	11,8	10,0
Мангистауская	36,0	45,7	53,2	19,5	28,9	32,3	6,2	8,7	8,3
Павлодарская	105,0	101,1	100,5	73,8	68,3	71,4	10,0	11,0	8,5
Северо-Казахстанская	67,2	67,5	73,0	48,4	48,2	54,3	4,8	5,7	5,4
Южно-Казахстанская	279,6	274,3	271,9	179,5	185,3	185,7	32,6	27,5	25,4
г. Астана	105,5	113,4	117,9	75,1	75,4	76,3	8,9	12,8	15,2
г. Алматы	205,2	208,6	199,5	139,0	142,4	145,7	25,1	22,7	17,0

продолжение

	в том числе в возрасте, лет								
	35-44			45-54			55-63		
	2005	2006	2007	2005	2006	2007	2005	2006	2007
Республика Казахстан	148,4	135,8	130,5	196,5	194,7	177,9	173,2	158,9	143,4
Акмолинская	6,1	3,5	2,9	10,4	6,9	5,4	7,6	8,7	9,3
Актюбинская	2,7	3,0	2,6	3,6	3,0	2,2	4,1	4,9	3,7
Алматинская	19,2	16,0	20,2	22,3	22,7	19,7	17,0	18,8	18,4
Атырауская	5,3	5,1	5,5	9,0	8,3	6,9	5,8	4,9	5,5
Восточно-Казахстанская	13,3	15,2	12,0	27,6	22,4	19,2	38,0	26,0	19,6
Жамбылская	15,1	13,8	9,9	17,2	17,7	10,4	15,1	11,4	10,9
Западно-Казахстанская	10,6	7,6	7,3	10,8	9,1	9,3	7,4	7,5	6,8
Карагандинская	8,3	11,0	12,1	14,7	17,3	19,0	14,1	13,8	15,4
Костанайская	3,5	4,2	3,5	5,1	5,6	5,7	4,7	5,5	3,8
Кызылординская	6,2	6,8	3,7	9,8	9,6	5,8	7,9	5,7	4,6
Мангистауская	3,8	3,6	4,2	2,9	2,3	5,7	3,6	2,2	2,7
Павлодарская	7,3	6,2	5,2	7,9	9,3	7,6	6,0	6,2	7,8
Северо-Казахстанская	3,5	3,0	2,0	6,3	6,4	6,6	4,2	4,2	4,7
Южно-Казахстанская	18,1	13,7	16,6	24,9	23,3	24,2	24,4	24,4	20,0
г. Астана	8,8	7,4	8,8	8,5	11,9	12,8	4,2	5,9	4,9
г. Алматы	16,5	15,7	14,0	15,4	18,9	17,4	9,1	8,9	5,3

Уровень экономически неактивного населения по возрастным группам

в процентах

	Всего			в том числе в возрасте, лет					
				16-24			25-34		
	2005	2006	2007	2005	2006	2007	2005	2006	2007
Республика Казахстан	20,5	20,2	19,6	48,1	47,8	49,3	9,0	9,4	8,0
Акмолинская	17,8	17,2	15,7	42,6	47,0	41,1	10,6	6,3	6,0
Актюбинская	15,3	15,2	15,7	49,1	40,0	51,9	2,2	5,2	2,1
Алматинская	23,2	22,8	22,7	53,3	54,0	56,5	9,3	10,5	10,4
Атырауская	20,7	21,3	20,2	40,6	43,4	41,3	6,3	9,1	7,9
Восточно-Казахстанская	22,1	21,1	20,1	49,8	49,3	49,4	8,1	8,3	9,1
Жамбылская	23,7	22,4	17,1	40,5	41,2	37,6	18,7	17,7	8,9
Западно-Казахстанская	20,1	20,3	19,8	38,8	42,5	43,0	9,0	11,4	9,0
Карагандинская	18,8	18,7	19,9	48,5	45,8	48,5	8,8	9,4	11,2
Костанайская	10,9	9,5	9,9	30,2	20,7	29,1	4,0	6,6	1,8
Кызылординская	20,1	21,2	20,7	37,7	42,7	49,9	10,4	10,9	9,2
Мангистауская	16,1	19,7	21,9	37,6	56,8	49,2	8,8	11,0	12,3
Павлодарская	21,3	20,4	20,0	56,7	58,1	59,1	8,8	8,6	6,7
Северо-Казахстанская	15,5	15,7	16,6	44,5	44,4	48,7	4,8	5,7	5,2
Южно-Казахстанская	21,7	20,8	20,1	45,3	44,2	44,4	9,3	8,0	7,0
г. Астана	26,7	27,5	27,6	74,6	74,3	79,2	7,9	11,0	11,9
г. Алматы	25,1	24,7	23,1	64,2	64,0	65,2	11,4	9,8	6,9

продолжение

	в том числе в возрасте, лет								
	35-44			45-54			55-63		
	2005	2006	2007	2005	2006	2007	2005	2006	2007
Республика Казахстан	7,1	6,6	6,4	10,5	9,9	8,9	27,9	24,6	21,3
Акмолинская	6,2	3,8	3,0	9,5	6,1	5,0	14,4	15,3	18,4
Актюбинская	2,6	2,9	2,7	4,7	3,8	2,5	22,5	21,5	15,7
Алматинская	8,7	7,7	9,5	11,6	10,9	9,4	26,2	27,9	26,8
Атырауская	7,7	7,9	8,5	19,1	15,4	12,3	39,4	32,0	32,8
Восточно-Казахстанская	7,0	8,1	6,5	12,6	10,3	8,8	45,6	31,6	23,7
Жамбылская	12,4	10,6	7,6	14,4	15,5	8,9	35,8	24,6	21,8
Западно-Казахстанская	12,0	8,6	8,5	13,6	11,1	10,9	29,8	30,4	25,8
Карагандинская	4,5	6,1	6,8	8,0	9,3	10,0	24,0	22,1	21,9
Костанайская	2,6	3,3	2,8	4,1	4,3	4,4	11,6	14,4	8,8
Кызылординская	8,1	9,0	4,7	15,7	14,8	8,9	39,2	31,3	24,5
Мангистауская	6,8	5,9	7,1	8,5	7,2	15,0	31,4	25,8	22,4
Павлодарская	6,0	5,7	4,7	8,4	8,7	7,1	18,1	18,4	20,4
Северо-Казахстанская	3,8	3,6	2,5	6,3	6,1	6,2	13,0	13,6	12,5
Южно-Казахстанская	6,6	5,1	6,0	12,1	10,6	10,6	41,9	36,6	30,5
г. Астана	10,4	8,5	10,0	11,4	14,6	14,4	18,5	21,6	17,3
г. Алматы	8,9	8,9	7,7	10,1	11,2	10,1	21,5	20,3	13,3

Экономически неактивное население по уровню образования

тысяч человек

	Всего			в том числе имеющее образование		
				высшее и незаконченное высшее		
	2005	2006	2007	2005	2006	2007
Республика Казахстан	1 994,6	1 984,1	1 962,1	357,5	371,5	371,7
Акмолинская	89,4	87,2	79,3	16,6	20,8	17,7
Актюбинская	66,5	67,5	71,7	12,5	10,6	16,3
Алматинская	237,3	235,5	237,8	21,9	30,4	38,0
Атырауская	59,8	63,0	62,0	8,1	12,2	14,3
Восточно-Казахстанская	212,8	200,4	191,5	23,4	20,9	18,1
Жамбылская	148,6	141,6	110,2	19,9	17,9	14,2
Западно-Казахстанская	78,6	80,4	79,3	7,0	10,2	9,7
Карагандинская	164,1	162,9	176,9	30,8	26,8	33,3
Костанайская	64,3	56,0	59,1	7,6	5,1	2,0
Кызылординская	74,6	79,0	78,4	7,0	7,8	9,3
Мангистауская	36,0	45,7	53,2	4,4	6,8	4,2
Павлодарская	105,0	101,1	100,5	9,0	10,7	8,9
Северо-Казахстанская	67,2	67,5	73,0	5,6	5,5	5,4
Южно-Казахстанская	279,6	274,3	271,9	74,5	54,4	59,5
г. Астана	105,5	113,4	117,9	39,6	49,9	52,9
г. Алматы	205,2	208,6	199,5	69,6	81,5	68,1

	в том числе имеющее образование					
	среднее профессиональное (специальное)			основное, среднее, общее, начальное		
	2005	2006	2007	2005	2006	2007
Республика Казахстан	236,9	232,9	234,9	1 400,2	1 379,7	1 355,4
Акмолинская	18,3	16,0	14,2	54,5	50,5	47,3
Актюбинская	5,2	7,6	5,8	48,7	49,3	49,7
Алматинская	20,5	23,0	23,1	194,9	182,1	176,7
Атырауская	10,1	9,9	10,6	41,6	40,9	37,1
Восточно-Казахстанская	27,2	19,6	20,5	162,2	159,8	152,9
Жамбылская	15,5	14,3	9,8	113,1	109,5	86,2
Западно-Казахстанская	14,7	14,0	14,3	56,9	56,2	55,2
Карагандинская	17,0	19,7	24,6	116,3	116,4	119,0
Костанайская	6,4	9,0	6,6	50,3	41,9	50,5
Кызылординская	12,7	10,9	10,8	55,0	60,3	58,3
Мангистауская	7,4	11,8	14,8	24,2	27,1	34,2
Павлодарская	15,6	12,4	10,0	80,5	78,0	81,6
Северо-Казахстанская	8,8	7,2	6,5	52,8	54,8	61,1
Южно-Казахстанская	25,2	20,8	24,5	179,9	199,2	187,9
г. Астана	11,8	14,6	14,0	54,1	48,9	51,0
г. Алматы	20,5	22,4	24,8	115,1	104,7	106,6

Қазақстан өңірлері бойынша халықтың экономикалық белсенділігі. Статистикалық жинақ
/Қазақстан Республикасы Статистика агенттігі/. Астана, 2008ж.

Экономическая активность населения в регионах Казахстана. Статистический сборник
/Агентство Республики Казахстан по статистике/. Астана, 2008г.

Қазақстан өңірлері бойынша халықтың экономикалық белсенділігі

Статистикалық жинақ

Экономическая активность населения в регионах Казахстана

Статистический сборник

Жинақты әзірлеуге
жауаптылар:

Ө. Қасенова
А.Қатарбаева
Г.Семибратова
(8 (7172) 74-90-61,
74-93-40,
8 (7272) 42-29-09)

Ответственные за
подготовку:

А. Касенова
А.Катарбаева
Г.Семибратова
(8 (7172) 74-90-61,
74-93-40,
8 (7272) 42-29-09)

Мекен-жайы: Қазақстан Республикасы, 010000
Астана қаласы, Сол жағалау, Министрлер,
35-ші көше, 2 үй
Қазақстан Республикасы Статистика агенттігі
Телефондар: 8 (7172) 74-36-53
Факс: 8 (7172) 74-36-93
Электрондық мекенжай: stat@mail.online.kz
Веб-сайт: <http://www.stat.kz>

Адрес: Республика Казахстан, 010000
г.Астана, Левый берег, Дом Министерств,
35 улица, д.2
Агентство Республики Казахстан по статистике
Телефон: 8 (7172) 74-36-53
Факс: 8 (7172) 74-36-93
Электронный адрес: stat@mail.online.kz
Веб-сайт: [http:// www.stat.kz](http://www.stat.kz)

Таралымы: 500 дана
Тираж: 500 экз.